



2024

LAPORAN KINERJA (LKj)
BALAI PENGAMANAN DAN PENEGAKAN HUKUM
LINGKUNGAN HIDUP DAN KEHUTANAN
WILAYAH MALUKU PAPUA

TAHUN 2024

KATA PENGANTAR

Puji syukur kehadirat Tuhan YME atas segala karunia dan limpahan rahmat-Nya, hingga saat ini Balai Pengamanan dan Penegakan Hukum Lingkungan Hidup dan Kehutanan Wilayah Maluku dan Papua (BBPHLHK Wil. Maluku dan Papua) masih dapat bekerja dan menjalankan tugasnya dalam rangka melakukan penegakan hukum lingkungan hidup dan kehutanan. Tugas penegakan hukum telah dilakukan secara responsif, transparan dan akuntabel sehingga terwujudnya keadilan secara menyeluruh, tidak hanya untuk manusia tetapi adil juga bagi lingkungan hidup kita dengan cara mengedepankan prinsip-prinsip kehati-hatian dalam pengelolaan lingkungan hidup. Namun upaya untuk lebih meningkatkan kinerja dalam penegakan hukum lingkungan hidup dan kehutanan harus tetap dilakukan, salah satunya melalui evaluasi kinerja yang mengacu pada rencana kerja Balai Pengamanan dan Penegakan hukum Lingkungan Hidup Dan Kehutanan Wilayah Maluku dan Papua Tahun 2023.

Laporan Kinerja ini disusun dengan mengikuti pedoman mengenai penyusunan Laporan Kinerja sesuai Permen PAN & RB No. P.53/MenPANRB/2014, yang merupakan bentuk pengukuran akuntabilitas kinerja instansi Balai Pengamanan dan Penegakan Hukum Lingkungan Hidup dan Kehutanan Wilayah Maluku dan Papua (BBPHLHK Wil. Maluku dan Papua) selama tahun 2024 atas pelaksanaan tugas pokok dan fungsinya dalam Program Penegakan Hukum Lingkungan Hidup dan Kehutanan Direktorat Jenderal Penegakan Hukum Lingkungan Hidup dan Kehutanan, yang meliputi pendahuluan, perencanaan kinerja dan akuntabilitas kinerja (capaian kinerja organisasi dan realisasi anggaran) untuk memberikan gambaran hasil kerja organisasi secara menyeluruh oleh Balai Pengamanan dan Penegakan Hukum Lingkungan Hidup dan Kehutanan wilayah Maluku dan Papua Tahun 2024.

Dengan disusunnya laporan ini kiranya dapat memberikan gambaran yang komprehensif kinerja Balai Pengamanan dan Penegakan Hukum Lingkungan Hidup dan Kehutanan tahun 2024. Balai Pengamanan dan Penegakan Hukum Lingkungan Hidup dan Kehutanan akan tetap menjaga komitmennya dengan melaksanakan kegiatan-kegiatannya secara terencana dengan baik, transparan, dan akuntabel.

Akhirnya kami dari Balai Pengamanan dan Penegakan Hukum Lingkungan Hidup dan Kehutanan Wilayah Maluku dan Papua mengucapkan banyak terima kasih kepada seluruh pihak yang telah membantu dalam pencapaian kinerja selama ini. Semoga kinerja pada tahun yang akan datang akan lebih baik lagi.

Manokwari,
Kepala Balai,

Januari 2025



Fredrik E. Tumbel, S.H.,M.H.
NIP. 19720911 199903 1 001

RINGKASAN EKSEKUTIF

Balai Pengamanan dan Penegakan Hukum Lingkungan Hidup dan Kehutanan Wilayah Maluku dan Papua merupakan Unit Pelaksana Teknis (UPT) Direktorat Jenderal Penegakan Hukum Lingkungan Hidup dan Kehutanan (Ditjen Gakkum LHK) pada tahun 2023 melaksanakan Program Strategis Penegakan Hukum Lingkungan Hidup dan Kehutanan.

Dalam program Penegakan Hukum Lingkungan Hidup dan Kehutanan, terbagai menjadi 4 (empat) sasaran kegiatan yakni :

1. Dukungan Manajemen dan Pelaksanaan Tugas Teknis Lainnya Ditjen Penegakan Hukum Lingkungan Hidup dan Kehutanan;
2. Pencegahan dan Pengamanan Terhadap Gangguan dan Ancaman Keamanan Kawasan Hutan;
3. Penanganan Pengaduan, pengawasan izin, izin lingkungan, izin PPLH dan PPU, ketaatan terhadap Sanksi Administrasi Layanan Dukungan Manajemen Satuan Kerja;
4. Penegakan Hukum Pidana Lingkungan Hidup dan Kehutanan.

Untuk mencapai sasaran strategis Kegiatan tersebut diwujudkan dalam Perjanjian Kinerja Tahun 2023. Dalam dokumen Perjanjian Kinerja tersebut Indikator Kinerja Kegiatan (IKK) yaitu :

1. Layanan Dukungan Manajemen Eselon I;
2. Layanan Perkantoran;
3. Jumlah Operasi Pengamanan Kawasan Hutan
4. Jumlah Operasi Peredaran Hasil Hutan Illegal;
5. Jumlah Polhut yang ditingkatkan kapasitasnya;
6. Jumlah Penanganan Pengaduan Perusahaan;
7. Jumlah Penanganan Pengaduan Non Perusahaan;
8. Jumlah Pengawasan Bidang Lingkungan Hidup dan Kehutanan;
9. Jumlah Kapasitas PPLH yang ditingkatkan;
10. Jumlah Kasus lingkungan hidup dan kehutanan yang di selesaikan sampai (P21);
11. Jumlah Kapasitas PPNS LHK yang ditingkatkan.
12. Jumlah Sengketa Lingkungan Hidup yang Ditangani.

Capaian kinerja Balai Pengamanan dan Penegakan Hukum Wilayah Maluku dan Papua Tahun 2023 secara umum mencapai nilai tingkat capaian diatas 95% (97,38%) atau

dengan kata lain sangat berhasil. Capaian kinerja di sebagian Indikator Kinerja Kegiatan (IKK) bisa mencapai nilai antara 86%-100%.

Permasalahan dalam pencapaian kinerja pada Balai Pengamanan dan Penegakan Hukum Wilayah Maluku dan Papua tahun 2023 selain wilayah kerja yang cukup luas dan sulitnya akses dari dan menuju lokasi kegiatan, ketersediaan sarana dan prasarana pendukung pelaksanaan kegiatan di lokasi tempat perkara, jumlah personil yang memadai sangat kurang sehingga terkadang satu personil harus menangani lebih dari satu kegiatan dalam waktu yang bersamaan dan adanya jenis kegiatan baru yang belum pernah sama sekali dilakukan oleh Balai Penegakan Hukum Lingkungan Hidup dan Kehutanan Wilayah Maluku dan Papua. Tentunya hal ini mengakibatkan Balai Penegakan Hukum Lingkungan Hidup dan Kehutanan Wilayah Maluku dan Papua terbatas ruang gerak untuk melaksanakan tugas dan fungsinya.

Langkah antisipasi yang ditempuh Balai Penegakan Hukum Lingkungan Hidup dan Kehutanan Wilayah Maluku dan Papua dalam mengatasi permasalahan yang ada adalah dengan memaksimalkan segala sumberdaya yang ada walaupun masih belum maksimal.

DAFTAR ISI

KATA PENGANTAR	ii
RINGKASAN EKSEKUTIF	iv
DAFTAR ISI	vi
DAFTAR TABEL	viii
DAFTAR GAMBAR	x
DAFTAR LAMPIRAN	xi
BAB I. PENDAHULUAN	1
A. LATAR BELAKANG	1
B. TUGAS DAN FUNGSI.....	1
C. STRUKTUR ORGANISASI.....	3
D. Sumber Daya dan Sarana Pendukung.....	4
a. Sumber Daya Manusia	4
b. Sumber Daya Anggaran	5
c. Sumber Daya Peralatan dan Sarana	6
E. ISU-ISU STRATEGIS	6
BAB II. PERENCANAAN KINERJA	13
A. RENCANA DAN SASARAN STRATEGIS.....	13
B. TARGET JANGKA MENENGAH (2020 – 2024).....	14
C. RENCANA KERJA 2022	17
a. Perjanjian Kinerja Program PENEGAKAN HUKUM LHK.....	17
b. Pembiayaan Program PHLHK	19
BAB III. AKUNTABILITAS KINERJA	21
A. PENGUKURAN KINERJA	21
A.1. DISKRIPSI.....	21
A.2. FAKTOR – FAKTOR KEBERHASLAN	22
A.3 METODE PENGUKURAN KINERJA.....	22

B. KINERJA PROGRAM PENEGAKAN HUKUM LHK.....	23
B.1. ANALISIS KINERJA KEGIATAN	23
B.2. REALISASI AGGARAN	29
C. FAKTOR-FAKTOR KEBERHASILAN DAN HAMBATAN	30
BAB IV. PENUTUP	33

DAFTAR TABEL

Tabel 1. Komposisi SDM (PNS) BPPHLHK Maluku dan Papua Berdasarkan Jabatan dan Wilayah Kerja	4
Tabel 2. Komposisi SDM BPPHHK Maluku dan Papua berdasarkan Pendidikan	4
Tabel 3. Alokasi Anggaran Program BPPHLHK Maluku dan Papua Papua	5
Tabel 4. Barang Milik Negara (BMN) BPHLHK Wilayah Maluku dan Papua	6
Tabel 5. IKK dan Tahapan Pencapaian IKK dalam Renstra BPPHLHK Wilayah Maluku dan Papua Tahun 2020-2024	14
Tabel 6. IKK dan Target Kinerja BPPHLHK Maluku dan Papua.....	16
Tabel 7. IKK dan Target Kinerja Program Penegakan Hukum Lingkungan Hidup dan Kehutanan BPPHLHK Wilayah Maluku dan Papua.....	18
Tabel 8. Sumber pembiayaan berdasarkan jenis belanja program Penegakan Hukum LHK pada pagu awal BPPHLHK wilayah Maluku dan Papua setelah penghematan	20
Tabel 9. Hasil pengukuran kinerja pencapaian sasaran strategis Kegiatan Program Penegakan Hukum LHK BPPHLHK Maluku dan Papua Tahun 2022	23
Tabel 10. Perbandingan realisasi dan target kinerja IKK Layanan Dukungan Manajemen satuan Kerja dan Layanan Perkantoran.....	25
Tabel 11. Perbandingan Realisasi dan Target Kinerja IKK Jumlah Operasi Pengamanan Kawasan Hutan dan Jumlah Operasi Peredaran Hasil Hutan Illegal.....	25
Tabel 12. Perbandingan realisasi dan target Kinerja IKK Peningkatan Kapasitas Polhut	26
Tabel 13. Perbandingan Realisasi jumlah terawasinya usaha dan/atau kegiatan terhadap ketaatan izin lingkungan dan peraturan perundang-undangan terkait bidang LHK	26
Tabel 14. Perbandingan realisasi dan target kinerja IKK kasus pidana lingkungan	

hidup yang diselesaikan (P21)	27
Tabel 15. Perbandingan realisasi dan target kinerja IKK PPNS yang ditingkatkan kapasitasnya	28
Tabel 16. Perbandingan realisasi dan target kinerja IKK Penyelesaian Sengketa Lingkungan Hidup	28
Tabel 17. Realisasi Anggaran DIPA Program Penegakan Hukum LHK yang ditangani BPPHLHK wilayah Maluku dan Papua Tahun 2023	29
Tabel 18. Realisasi anggaran menurut jenis belanja dan sumber dana pada BPPHLHK wilayah Maluku dan Papua Tahun 2023	30

DAFTAR GAMBAR

Gambar 1.	Kuadran SWOT Posisi Ditjen PHLHK	12
-----------	----------------------------------------	----

DAFTAR LAMPIRAN

Lampiran 1.	Dokumen Perjanjian Kinerja Balai Pengamanan dan Penegakan Hukum Lingkungan Hidup dan Kehutanan Wilayah Maluku dan Papua Tahun 2024.....	35
Lampiran 2.	Dokumen DIPA Petikan dan RKAKL Balai Pengamanan dan Penegakan Hukum Lingkungan Hidup dan Kehutanan Wilayah Maluku dan Papua Tahun 2024	37
Lampiran 3.	Dokumen DIPA Petikan dan RKAKL Balai Pengamanan dan Penegakan Hukum Lingkungan Hidup dan Kehutanan Wilayah Maluku dan Papua Tahun 2024 setelah self blocking	71

BAB I. PENDAHULUAN

A. LATAR BELAKANG

Laporan Kinerja (LKj) merupakan salah satu bentuk akuntabilitas kinerja instansi pemerintah atas pelaksanaan tugas dan fungsi yang diemban. Kewajiban instansi untuk menyusun laporan kinerja diatur dalam Peraturan Presiden Nomor 29 Tahun 2014 tentang Sistem Akuntabilitas Kinerja Instansi Pemerintah dan Peraturan Menteri Negara Pendayagunaan Aparatur Negara dan Reformasi Birokrasi Nomor 53 Tahun 2014 tentang Petunjuk Teknis Perjanjian Kinerja, Pelaporan Kinerja dan Tata cara Reviu atas Laporan Kinerja Instansi Pemerintah.

Laporan kinerja merupakan bentuk akuntabilitas dari pelaksanaan tugas dan fungsi yang dipercayakan kepada setiap instansi pemerintah atas penggunaan anggaran. Hal terpenting yang diperlukan dalam penyusunan laporan kinerja adalah pengukuran kinerja dan evaluasi serta pengungkapan (*disclosure*) secara memadai hasil analisis terhadap pengukuran kinerja.

Laporan Kinerja (LKj) BPPHLHK Wilayah Maluku dan Papua Tahun 2024 merupakan gambaran singkat dan lengkap mengenai capaian kinerja atas penggunaan anggaran selama tahun 2024 untuk mencapai tujuan dan fungsi yang telah ditetapkan. Tujuan penyusunan Laporan Kinerja ini adalah memberikan informasi kinerja yang terukur kepada pemberi mandat yaitu Direktorat Jenderal Penegakan Hukum Lingkungan Hidup dan Kehutanan atas kinerja yang telah dan seharusnya dicapai dan sebagai upaya perbaikan berkesinambungan bagi instansi pemerintah untuk meningkatkan kinerjanya.

B. TUGAS DAN FUNGSI

Berdasarkan Peraturan Menteri Lingkungan Hidup dan Kehutanan Nomor 13 Tahun 2022 tentang Organisasi dan Tata Kerja Balai Pengamanan dan Penegakan Hukum Lingkungan Hidup dan Kehutanan, UPT Balai Pengamanan dan Penegakan Hukum Lingkungan Hidup dan Kehutanan Wilayah Maluku dan Papua secara struktur di pimpin oleh seorang Kepala Balai dan dibantu oleh Kepala Sub Bagian Tata Usaha dan tiga Kepala Seksi Wilayah di mana seksi wilayah I berada di Manokwari, seksi wilayah II berada di Ambon dan seksi wilayah III berada di Jayapura.

Balai Pengamanan dan Penegakan Hukum Lingkungan Hidup dan Kehutanan Wilayah Maluku dan Papua merupakan Unit Pelaksana Teknis (UPT) Direktorat Jenderal

Penegakan Hukum Lingkungan Hidup dan Kehutanan berdasarkan berdasarkan Peraturan Menteri Lingkungan Hidup dan Kehutanan Nomor 13 Tahun 2022 tentang Organisasi dan Tata Kerja Balai Pengamanan dan Penegakan Hukum Lingkungan Hidup dan Kehutanan. Wilayah kerja Balai Pengamanan dan Penegakan Hukum Lingkungan Hidup dan Kehutanan Wilayah Maluku dan Papua meliputi 7 (Tujuh) Provinsi yakni Provinsi Papua Barat, Provinsi Papua, Provinsi Papua Selatan, Provinsi Papua Tengah, Provinsi Papua Pegunungan Provinsi Maluku dan Provinsi Maluku Utara.

Tugas Pokok Balai Pengamanan dan Penegakan Hukum Lingkungan Hidup dan Kehutanan Wilayah Maluku dan Papua berdasarkan Peraturan Menteri Lingkungan Hidup dan Kehutanan Nomor 13 Tahun 2022 adalah melaksanakan kegiatan penurunan gangguan, ancaman dan pelanggaran hukum lingkungan hidup dan kehutanan. Dalam melaksanakan Tugas Pokok di atas, Balai Pengamanan dan Penegakan Hukum Lingkungan Hidup dan Kehutanan Wilayah Maluku dan Papua memiliki fungsi diantaranya adalah:

- a. melaksanakan inventarisasi dan identifikasi potensi gangguan, ancaman dan pelanggaran hukum lingkungan hidup dan kehutanan;
- b. pelaksanaan inventarisasi dan identifikasi potensi ancaman dan pelanggaran hukum lingkungan hidup dan kehutanan;
- c. sosialisasi penegakan hukum lingkungan hidup dan kehutanan;
- d. koordinasi dengan aparat penegak hukum dan pihak terkait lainnya;
- e. pengumpulan data dan informasi pencegahan dan pengamanan hutan;
- f. pelaksanaan kegiatan pencegahan dan operasi pengamanan hutan;
- g. pemberian dukungan dan pelaksanaan operasi penindakan perusakan lingkungan hidup;
- h. pengumpulan bahan dan keterangan, serta penyidikan terhadap pelanggaran hukum lingkungan hidup dan kehutanan;
- i. fasilitasi dan pelaksanaan penyelesaian sengketa lingkungan hidup;
- j. pengawasan penataan terhadap pemegang perizinan berusaha atau persetujuan pemerintah, dan peraturan perundang-undangan dibidang lingkungan hidup dan kehutanan;
- k. pemantauan evaluasi dan pelaporan pelaksanaan penegakan hukum lingkungan hidup dan kehutanan; dan

- I. pelaksanaan penyusunan rencana, program, anggaran dan pelaporan, urusan administrasi kepegawaian, keuangan, pengelolaan barang milik negara, tata persuratan, kearsipan, kerumahtangaan, dan hubungan masyarakat, advokasi hukum, dan pengelolaan data dan informasi.

C. STRUKTUR ORGANISASI

a. Struktur Organisasi

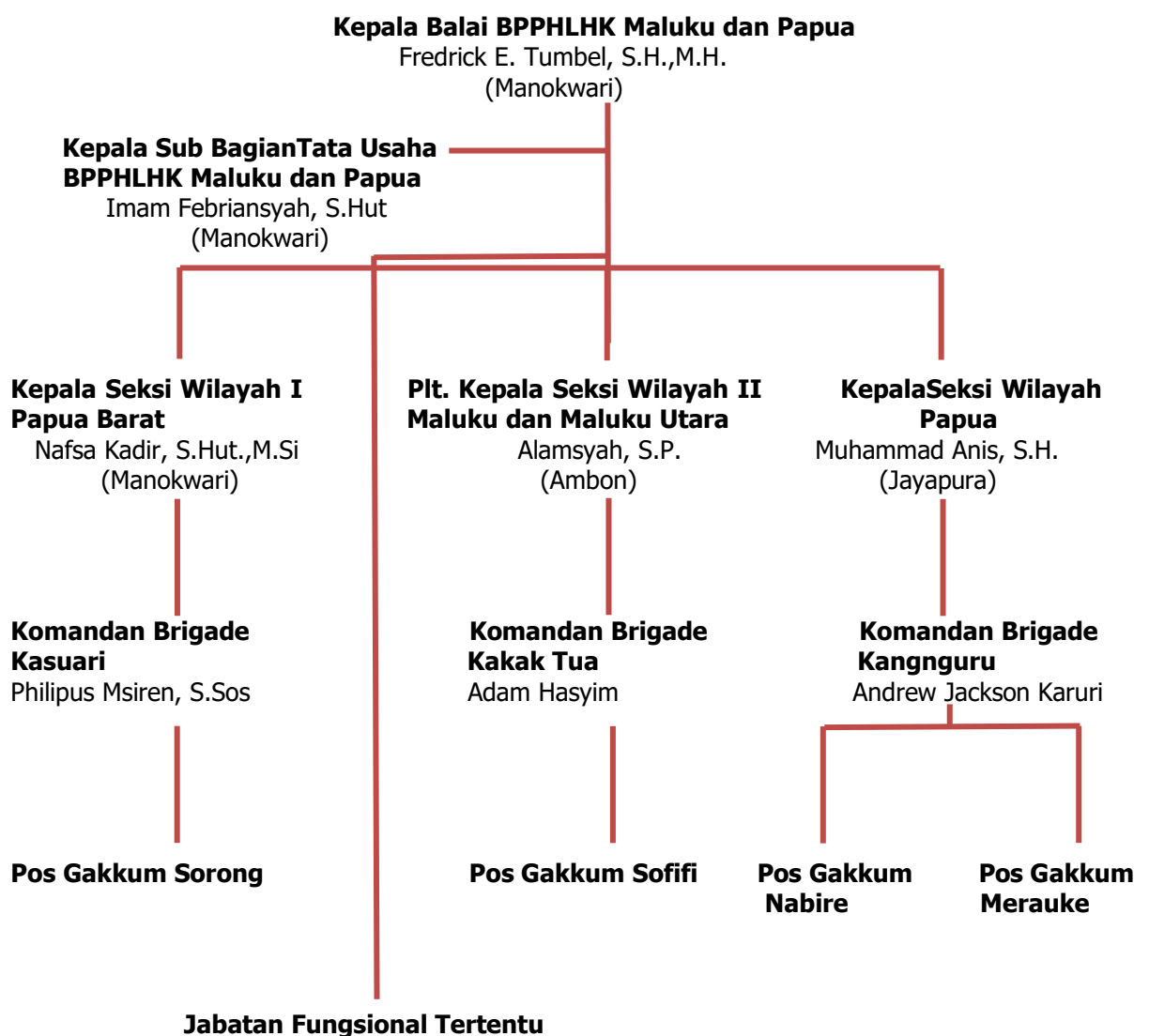

D. Sumber Daya Manusia dan Sarana Pendukung

a. Sumber Daya Manusia

Sampai dengan saat ini jumlah pegawai di Balai Pengamanan dan Penegakan Hukum Lingkungan Hidup dan Kehutanan Wilayah Maluku dan Papua adalah 133 orang yang terdiri dari 123 PNS dan 10 Pegawai Non PNS (Tenaga Kontrak).

Berdasarkan penempatannya PNS dan Tenaga Kontrak di lingkup Balai disebar dengan perincian sebagai berikut 26 orang PNS dan 4 orang tenaga kontrak di kantor Balai, 43 orang PNS dan 1 tenaga kontrak di Seksi Wilayah I Manokwari, 26 orang PNS dan 3 orang tenaga kontrak di Seksi Wilayah II Ambon serta 43 Orang PNS dan 2 tenaga kontrak di Seksi Wilayah III Jayapura dengan keterangan seperti pada tabel dan gambar di bawah ini. Berikut adalah data terpilah Sumber daya Manusia berdasarkan jabatan, Jenis Kelamin, Usia dan Tingkat Pendidikan.

Tabel 1. Komposisi SDM (PNS) BPPHLHK Maluku dan Papua berdasarkan jabatan dan Wlayah Kerja

No	Uraian	Balai	Seksi I	Seksi II	Seksi III	Jumlah
1	2	3	4	5	6	7
1	Struktural	2	1	1	1	5
2	Pelaksana	2	3	1	-	6
3	Fungsional Polhut	9	34	21	33	97
4	Fungsional PPLH	1	3	4	4	12
5	Analisis Pengelolaan Keuangan APBN	1	-	-	-	1
6	Pranata Keuangan APBN	-	1	-	-	1
7	PBJ	1	-	-	-	1
8	Pranata Komputer	1	-	-	-	1
9	Tenaga Kontrak	2	-	3	1	6
10	Analisis Perencana Ahli Pertama	2	-	-	-	2
11	Analisis Kebijakan	1	-	-	-	1
12	Analisis SDM Ahli Pertama	-	-	-	1	1
Jumlah		22	43	30	40	135

Tabel 2. Komposisi SDM BPPHLHK Maluku dan Papua berdasarkan Pendidikan

No.	Uraian	Tingkat Pendidikan					Jumlah
		S2	S1	D3	D2	SLTA	
1	Struktural	1	3				
2	Pelaksana		6	1			
3	Fungsional tertentu		2	2			

No.	Uraian	Tingkat Pendidikan					Jumlah
		S2	S1	D3	D2	SLTA	
4	Fungsional Polhut	2	47	2	1	42	
5	Fungsional PPLH	1	13				
6	Tenaga Honorer		4			6	
Jumlah		4	75	5	1	48	

b. Sumber Daya Anggaran

Pelaksanaan Program Penegakan Hukum Lingkungan Hidup dan Kehutanan oleh Balai Pengamanan dan Penegakan Hukum Lingkungan Hidup dan Kehutanan Wilayah Maluku dan Papua Tahun 2024 mendapat alokasi anggaran sebesar Rp. 52.417.091.000,-

Tabel 3. Alokasi Anggaran Program BPPHLHK Maluku dan Papua

No	Tahun	Pagu (Rp)	Realisasi (Rp)	Persen
1	2016	*8.645.039.000,- (Self Blocking) 4.645.039.000,-	4.367.013.000,-	94,01%
2	2017	*22.580.974.000,- (Self Blocking) 19.871.859.000,-	19.631.683.750,-	98,79%
3	2018	*36.550.347.000,- (Self Blocking) 35.850.347.000,-	33.979.141.129,-	94,27%
4	2019	*43.672.713.000,- (Self Blocking) 38.551.698.000,-	37.912.347.428,-	98,34%
5	2020	*39.796.654.000,- (self Blocking) 25.246.654.000,-	25.090.476.173,-	99,38%
6	2021	*32.183.407.000,- (self Blocking) 24.741.284.000	24.689.495.329,-	99,79%
7	2022	* 28.150.179.000,- (self Blocking) 25.699.890.647,-	25.625.686.647,-	99,86%
8	2023	*40.616.089.000,-	39.145.171.825,-	95.62%
9	2024	*52.417.091.000,- (self Blocking) 50.946.991.000,-	48.244.418.576,-	94,70%
Total		215.222.860.647,-	210.441.015.281,-	97,78%

Ket= * Pagu Awal (Self blocking)

c. Sumber Daya Peralatan dan Sarana

Dalam melaksanakan tugas pokok dan fungsinya Balai Pengamanan dan Penegakan Hukum Lingkungan Hidup dan Kehutanan Wilayah Maluku dan Papua didukung dengan sarana dan prasarana berupa Barang Milik Negara (BMN) seperti dalam daftar berikut:

Tabel 4. Barang Milik Negara (BMN) BPPHLHK Wilayah Maluku dan Papua

No	Aset Tetap	Kode	Satuan	Kuantitas	Nilai Perolehan (Rp)
A	Tanah	131111		20.000	27.065.718.000
1	Tanah Padang Alang-alang	2.01.02.06.001	m ²	20.000	9.068.630.000
B	Peralatan dan Mesin	132111		821	19.514.783.312
1	Pompa Air	3.01.03.05.010	unit	1	2.000.000
2	Spy Hidden Camera	3.01.03.15.002	unit	5	5.000.000
	Alat Bantu Lainnya (Komputer Tablet)	3.01.03.99.999	Unit	13	80.878.000
3	Jeep	3.02.01.01.002	unit	2	665.980.000
4	Mini Bus (Penumpang 14 Orang Ke Bawah)	3.02.01.02.003	unit	3	1.038.000.000
5	Pick Up	3.02.01.03.002	unit	13	5.458.000.000
6	Sepeda Motor	3.02.01.04.001	unit	56	1.269.016.300
7	Sepeda Motor Patroli	3.02.01.04.004	unit	5	174.146.000
	Kendaraan Bermotor Roda Dua Lainnya	3.02.01.04.999	Unit	3	93.050.000
8	Mobil Unit Tahanan	3.02.01.05.020	unit	1	700.000.000
9	Mobil Patroli	3.02.01.05.086	unit	2	907.934.379
10	Lemari Penyimpan	3.04.01.04.004	buah	8	39.400.500
11	Lemari Besi/Metal	3.05.01.04.001	buah	22	113.104.000
12	Lemari Kayu	3.05.01.04.002	buah	11	68.926.000
13	Filing Cabinet Besi	3.05.01.04.005	buah	14	51.370.000
14	Brankas	3.05.01.04.007	buah	1	10.000.000
15	Buffet	3.05.01.04.013	buah	20	260.700.000
16	Lemari Penyimpanan Senjata	3.05.01.04.028		2	30.000.000
17	CCTV	3.05.01.05.007	buah	8	107.560.000
18	Papan Visual/Papan Nama	3.05.01.05.008	buah	3	23.000.000
19	Alat Penghancur Kertas	3.05.01.05.015	buah	4	20.796.360
20	Mesin Absensi	3.05.01.05.017	buah	4	11.137.000
21	LCD Projector/Infocus	3.05.01.05.048	buah	11	66.036.000
22	Focusing Screen/Layar LCD Projector	3.05.01.05.058	buah	1	1.850.000
23	Vacum Freeze Dry Chamber	3.05.01.05.069	buah	1	2.550.000
24	Perkakas Kantor Lainnya	3.05.01.05.999	Buah	1	9.900.000
25	Alat Kantor Lainnya	3.05.01.99.999	Buah	4	96.800.000
	Meja Kerja Besi/Metal	3.05.02.01.001	Buah	7	21.588.000

No	Aset Tetap	Kode	Satuan	Kuantitas	Nilai Perolehan (Rp)
26	Meja Kerja Kayu	3.05.02.01.002	buah	131	475.467.000
27	Kursi Besi/Metal	3.05.02.01.003	buah	196	253.426.000
28	Kursi Kayu	3.05.02.01.004	buah	22	38.000.000
29	Sice	3.05.02.01.005	buah	14	182.378.000
30	Meja Rapat	3.05.02.01.008	buah	7	77.096.000
	Tempat Tidur Kayu	3.05.02.01.011	Buah	1	2.000.000
31	Meja Resepsionis	3.05.02.01.014	buah	1	27.060.000
32	Kasur/Spring Bed	3.05.02.01.016	buah	4	22.000.000
	Sofa	3.05.02.01.033	Set	1	14.739.000
33	Meubelair Lainnya	3.05.02.01.999		4	12.210.000
34	Mesin Pemetong Rumput	3.05.02.03.003	buah	3	10.430.000
35	Lemari Es	3.05.02.04.001	buah	12	44.015.000
36	AC Sentral	3.05.02.04.002	buah	1	15.400.000
37	AC Split	3.05.02.04.004	buah	35	170.176.373
	Portable Air Conditioner	3.05.02.04.005	Buah	4	17.301.000
	Kipas Angin	3.05.02.04.006	Buah	4	12.065.160
38	Treng Air/Tandon Air	3.05.02.05.011	buah	1	18.000.000
39	Televisi	3.05.02.06.002	buah	17	96.273.000
40	Sound System	3.05.02.06.008	buah	2	52.500.000
	Wireless	3.05.02.06.012	buah	1	2.442.000
41	Tangga Aluminium	3.05.02.06.034	buah	2	6.950.000
42	Dispenser	3.05.02.06.036	buah	8	18.351.700
	Mimbar/Podium	3.05.02.06.037	Buah	1	6.000.000
43	Lambang Instansi	3.05.02.06.042	buah	5	11.000.000
44	Handy Cam	3.05.02.06.046	buah	2	20.430.000
45	Gordyin/Kray	3.05.02.06.058	buah	1	47.432.000
46	Kabel	3.05.02.06.071	buah	1	5.984.000
	Microphone/Wireless Mic	3.06.01.01.036	Buah	2	7.767.170
47	UPS	3.06.01.01.048	buah	19	67.900.000
48	Lensa Kamera	3.06.01.02.061	buah	5	5.000.000
49	Kamera Under Water	3.06.01.02.127	buah	2	14.500.000
50	Camera Digital	3.06.01.02.128	buah	8	172.240.000
51	LCD Monitor	3.06.01.02.135	buah	3	11.055.000
	Camera Conference	3.06.01.02.165	Buah	1	25.000.000
	Drone	3.06.01.02.167	Buah	1	50.241.930
	Mesin Cetak	3.06.01.04.006	Buah	3	7.400.000
52	Kamera Udara	3.06.01.05.047	buah	11	659.548.000
53	Pesawat Telephone	3.06.02.01.003	buah	2	3.991.000
54	HT	3.06.02.01.006	buah	36	427.150.000
55	Faximile	3.06.02.01.010	buah	1	3.000.000
56	Wireless Amplifier	3.06.02.06.002	buah	3	24.130.000
	Handphone	3.06.02.07.017	buah	3	15.297.000
57	Peralatan Antena SHF/Parabola Lainnya	3.06.03.10.999		1	3.500.000
58	Genset	3.06.03.47.002	buah	4	80.275.000
59	Clinical Thermometer	3.07.01.01.049	buah	1	50.000.000

No	Aset Tetap	Kode	Satuan	Kuantitas	Nilai Perolehan (Rp)
60	Kursi Dorong	3.07.01.01.127	buah	32	74.580.000
	Mesin Potong Jerami	3.08.01.11.127	Buah	1	1.914.000
61	Pistol	3.09.01.01.002	buah	1	2.500.000
62	Senjata Genggam Lainnya	3.09.01.01.999		1	38.905.500
63	Senapan Semi Otomatis	3.09.01.03.002	buah	10	36.000.000
64	Senjata Bahu/Senjata Laras Panjang Lainnya	3.09.01.03.999		38	1.326.000.000
65	HP Satellite	3.09.04.01.004	buah	10	133.963.000
66	Kamera Digital	3.09.04.02.031	buah	10	55.550.000
67	GPS	3.09.04.03.004	buah	11	111.706.000
68	Rompi Anti Peluru	3.09.04.03.012	buah	23	322.000.000
69	Digital Camera	3.09.04.04.004	buah	2	38.000.000
70	Lemari Kamera	3.09.04.07.005	buah	9	62.250.000
71	PC Unit	3.10.01.02.001	buah	19	247.570.000
72	Laptop	3.10.01.02.002	buah	97	1.802.756.000
	Tablet PC	3.10.01.02.009	buah	1	11.198.000
73	Hardisk	3.10.02.01.012	buah	1	1.000.000
74	CPU (Peralatan PC)	3.10.02.03.001	buah	1	84.425.000
75	Printer (Peralatan PC)	3.10.02.03.003	buah	74	297.901.100
76	Scanner (Peralatan PC)	3.10.02.03.004	buah	15	229.715.860
	Alat Tenis Meja	3.19.01.02.001	Buag	2	21.090.000
C	Gedung dan Bangunan	133111		13	5.057.792.000
1	Bangunan Gedung Kantor Permanen	4.01.01.01.001	Unit	1	749.048.000
2	Bangunan Gedung Tempat Ibadah Permanen	4.01.01.08.001	Unit	1	85.366.000
3	Gedung Pos Jaga Permanen	4.01.01.13.001	Unit	1	26.079.000
4	Gedung Garasi/Pool Permanen	4.01.01.14.001	Unit	1	269.708.000
5	Bangunan untuk Kadang	4.01.01.29.001	Unit	2	90.448.000
6	Taman Permanen	4.01.01.34.001	Unit	1	932.838.000
7	Rumah Negara Golongan II Tipe C Permanen	4.01.02.02.007	Unit	1	171.621.000
8	Rumah Negara Golongan II Tipe D Permanen	4.01.02.02.010	Unit	3	373.404.000
9	Pagar Permanen	4.04.01.04.001	Unit	1	1.748.145.000
10	Pagar Semi Permanen	4.04.01.04.002	Unit	1	611.135.000
D	Jalan dan Jembatan	134111		133	187.071.000
1	Jalan Khusus Kompleks	5.01.01.09.002	M2	133	187.071.000
E	Jaringan	134113		4	31.406.220
1	Jaringan Sambungan ke Rumah Kapasitas Besar	5.04.01.04.003	Unit	4	31.406.220
F	Aset Tetap Yang Tidak Digunakan	166112		99	1.674.955.720
1	Mini Bus (Penumpang 14 Orang Kebawah)	3.02.01.02.003	Unit	1	248.350.000

No	Aset Tetap	Kode	Satuan	Kuantitas	Nilai Perolehan (Rp)
3	Sepeda Motor	3.02.01.04.001	Unit	9	153.700.000
4	Sepeda Motor Patroli	3.02.01.04.004	Unit	2	10.000.000
5	Mobil Patroli	3.02.01.05.086	Unit	1	248.350.000
6	Lemari Besi/Metal	3.05.01.04.001	Buah	1	248.000
7	Filling Cabinet Besi	3.05.01.04.005	Buah	1	731.000
8	Mesin Absensi	3.05.01.05.017	Buah	2	4.785.000
9	Meja Kerja Kayu	3.05.02.01.002	Buah	14	41.030.000
10	Kursi Besi/Metal	3.05.02.01.003	Buah	24	16.980.480
11	Sice	3.05.02.01.005	Buah	2	14.270.000
12	Meja Rapat	3.05.02.01.008	Buah	4	8.256.000
13	Meja Komputer	3.05.02.01.009	Buah	1	1.000.000
14	Kasur/Spring Bed	3.05.02.01.016	Buah	1	6.000.000
15	Lemari Es	3.05.02.04.001	Buah	1	2.500.000
16	AC Split	3.05.02.04.004	Buah	1	4.900.000
17	Kipas Angin	3.05.02.04.006	Buah	2	1.700.000
18	Televisi	3.05.02.06.002	Buah	1	4.450.000
19	Megaphone	3.05.02.06.013	Buah	1	1.371.240
20	Dispenser	3.05.02.06.036	Buah	1	2.905.000
21	Mesin Potong	3.06.01.04.031	Buah	1	4.000.000
22	GPS Receiver	3.06.01.05.038	Buah	1	7.000.000
23	Faximile	3.06.02.01.010	Buah	1	3.000.000
24	Unit Tranceiver Ssb Stationery	3.06.02.02.003	Buah	1	17.496.000
25	Unit Tranceiver VHF Stationery	3.06.02.04.003	Buah	1	81.495.000
26	Kursi Dorong	3.07.01.01.127	Buah	5	8.630.000
27	Mobile Lab. Met System Solar Power Panel	3.08.01.53.007	Buah	1	49.448.000
28	Finger Print Camera	3.09.04.07.035	Buah	1	5.984.000
29	PC Unit	3.10.01.02.001	Buah	4	30.325.000
30	Laptop	3.10.01.02.002	Buah	3	50.992.000
31	Printer (Peralatan PC)	3.10.02.03.003	Buah	8	19.057.000
32	Bangunan Olahraga Terbuka Permanen	4.01.01.11.004	Unit	1	22.579.000
33	Dermaga	5.01.02.11.001	M2	1	603.423.000
TOTAL					53.531.726.252

Untuk data yang lengkap terkait BMN, baik jumlah aset ditahun-tahun sebelumnya, nilai perolehan, penyusutan, transfer masuk, transfer keluar dan lain sebagainya dapat dilihat secara lengkap pada Laporan BMN dan pada Aplikasi SAKTI.

E. ISU-ISU STRATEGIS

Dalam pelaksanaan tugas dan fungsinya, BPPHLHK Wil. Maluku dan Papua memiliki potensi dan juga menghadapi permasalahan, baik internal maupun eksternal, secara garis-besar, hasil identifikasi potensi dan permasalahan termaksud di atas adalah sebagai berikut:

a. **INTERNAL**

- Kapasitas pengamanan dan penegakan hukum lingkungan hidup dan kehutanan, terutama kapasitas sumberdaya manusia dan kapasitas teknologi pirantinya, relatif belum memadai untuk menghadapi/mengatasi tantangannya, mengingat pertumbuhan kapasitas lebih lamban dibandingkan dengan perkembangan permasalahan yang mesti dihadapi dan diatasi dalam pencegahan, pengamanan dan penegakan hukum dari gangguan dan ancaman terhadap lingkungan hidup dan kehutanan di wilayah Maluku dan Papua.
- Kurangnya Jumlah PPNS dan PPLH yang dikhawatirkan tidak cukup untuk menghadapi permasalahan dalam melakukan pengawasan, pengamanan dan penegakan hukum lingkungan hidup dan kehutanan di wilayah Maluku dan Papua.
- Kinerja penegakan hukum lingkungan hidup dan kehutanan BPPHLHK Wil. Maluku dan Papua masih terkendala dengan ketersediaan data dan informasi, antara lain data/informasi yang berkenaan dengan izin-izin usaha/kegiatan yang berpotensi menimbulkan pencemaran/perusakan lingkungan hidup.
- Peningkatan penegakan hukum melalui pendekatan "*multidors*" masih terkendala oleh kapasitas operasionalisasi, baik pada tingkat gerakan maupun pada tingkat lapangan.
- Kinerja yang masih belum memadai untuk mengefektifkan koordinasi dan sinergitas antar unit kerja.
- Peraturan perundang-undangan pada tingkatan prosedur operasional belum lengkap dan atau perlu dimutakhirkan.
- Sarana dan Prasarana berupa kantor, baik kantor Balai maupun beberapa Kantor Seksi belum dimiliki oleh BPPHLHK Wil. Maluku dan Papua, tentunya sangat berpengaruh terhadap kinerja BPPHLHK Wil. Maluku dan Papua dalam menjalankan tugas dan fungsinya.

b. **EKSTERNAL**

- Regulasi yang diperlukan sebagai dasar hukum untuk efektifitas pelaksanaan penegakan hukum lingkungan hidup dan kehutanan masih cukup banyak yang harus ditetapkan, antara lain peraturan mengenai kriteria baku kerusakan lingkungan hidup, peraturan pelaksanaan mengenai keanekaragaman hayati, peraturan pelaksanaan mengenai perizinan lingkungan hidup, kepastian dan kejelasan hukum tentang batas-batas kawasan hutan dan lahan, dst.
- Pembagian tugas-tugas penegakan hukum antara "pusat dan daerah" perlu segera dimutakhirkan aturan penyelarasannya, untuk mencegah terjadinya saling lempar urusan dari daerah ke pusat dan/atau sebaliknya, karena perubahan cara kerja dan koordinasi di tingkat Pusat dan tingkat Daerah, yang merupakan implikasi dari penggabungan dua kementerian menjadi Kementerian LHK.
- Kapasitas penegakan hukum di Kabupaten berada pada nilai indeks yang terendah, sedangkan di tingkat Nasional pada nilai indeks yang tertinggi. Kesejangan nilai indeks tersebut mengindikasikan bahwa diperlukan perubahan manajemen, baik oleh jajaran pemerintah di tingkat Pusat maupun di tingkat Daerah, agar penegakan hukum menjadi lebih berhasil.
- Kemungkinan turunnya kepercayaan publik atas efektifitas penegakan hukum perlu diantisipasi.
- Meningkatnya kompleksitas dan moda baru perilaku kejahatan Lingkungan Hidup dan Kehutanan.
- Perubahan paradigma pemerintah yang ingin memberikan akses besar terhadap masyarakat menimbulkan banyaknya pendudukan hutan secara illegal.
- Besarnya harapan rakyat akan keadilan yang ditunjukkan dengan tingginya kepercayaan publik, kemungkinan akan mengalami penurunan apabila sumber daya penegakan hukum tidak dapat ditingkatkan/dioptimalkan lebih tinggi lagi.
- Jumlah dan kompleksitas kasus-kasus lingkungan hidup dan kehutanan yang cenderung meningkat.

Sehubungan dengan itu, maka dengan berdasarkan pada hasil inventarisasi dan identifikasi potensi dan permasalahan termaksud di atas kemudian dilakukan determinasi faktor-faktor kunci SWOT. Dengan mengikuti hasil analisis *SWOT* yang telah dilakukan Ditjen PHLHK, menunjukkan bahwa resultanse faktor-faktor kunci internal (kekuatan dan kelemahan) berada pada posisi yang relative lebih kuat,

sedangkan resultanse faktor-faktor kunci eksternal (peluang dan ancaman) berada pada posisi yang relatif lebih berpeluang, maka "peta *SWOT*" berada pada **kuadran "S-O"**, yaitu kombinasi antara memiliki "kekuatan dan peluang", sebagaimana ditunjukkan pada Gambar Kuadran SWOT berikut:

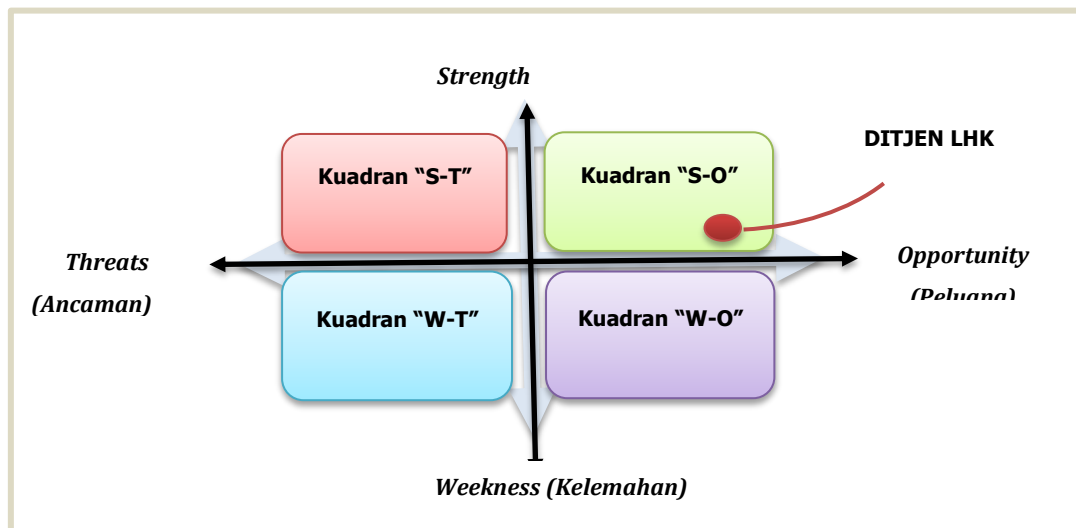

Gambar 1. Kuadran SWOT Posisi Diten PHLHK

Dengan demikian maka strategi generic yang ditempuh adalah strategi Tipe S-O. Faktor-faktor kunci kekuatan disinergikan untuk memafaatkan faktor-faktor kunci peluang, guna mempercepat dan meningkatkan efektifitas pelaksanaan penegakan hukum ditingkat tapak, sehingga hasil pelaksanaannya selain akan mencapai sasarannya juga akan mengurangi faktor-faktor kunci ancaman, serta dapat meningkatkan upaya memperkuat faktor-faktor kelemahan yang masih ada.

BAB II. PERENCANAAN KINERJA

A. RENCANA DAN SASARAN STRATEGIS

Tujuan dari rencana strategis Balai Pengamanan dan Penegakan Hukum Lingkungan Hidup dan Kehutanan Tahun 2020-2024 merupakan penjabaran dari Visi dan Misi KLHK yang memuat harapan yang akan dicapai secara umum dan selanjutnya dirinci ke dalam sasaran strategis KLHK. Adapun rumusan tujuan KLHK yaitu :

1. Meningkatkan kualitas lingkungan hidup dan kehutanan serta ketahanan terhadap perubahan iklim.
2. Meningkatkan pemanfaatan potensi ekonomi dari sumber daya hutan dan lingkungan hidup.
3. Meningkatkan akses kelola hutan bagi masyarakat dengan tetap menjaga keberadaan dan kelestarian fungsi hutan.
4. Meningkatkan tata kelola, inovasi dan daya saing bidang lingkungan hidup dan kehutanan.

Sasaran strategis yang ingin dicapai Balai Pengamanan dan Penegakan Hukum Lingkungan Hidup dan Kehutanan Wilayah Maluku dan Papua merupakan capaian akhir dari periode perencanaan yang merupakan capaian indikator kinerja sebagaimana telah ditetapkan. Sasaran strategis yang ingin dicapai juga tidak terlepas dari rumusan sasaran strategis untuk tingkat Kementerian Lingkungan Hidup dan Kehutanan (KLHK) adalah:

1. Terwujudnya lingkungan hidup dan hutan yang berkualitas serta tanggap terhadap perubahan iklim dengan indikator yaitu: (1) Indeks Kualitas Lingkungan Hidup (IKLH); (2) Penurunan Emisi Gas Rumah Kaca (GRK) yang terverifikasi pada Sektor Kehutanan dan Limbah; (3) Penurunan laju Deforestasi; (4) Indeks Kinerja Pengelolaan Sampah (IKPS); (5) Luas lahan dalam DAS yang dipulihkan kondisinya; (6) Luas kawasan Bernilai Konservasi Tinggi (*HCV - High Conservation Values*);
2. Tercapainya optimalisasi pemanfaatan sumber daya hutan dan lingkungan sesuai dengan daya dukung dan daya tampung lingkungan, dengan indikator yaitu: (1) Kontribusi Sektor Lingkungan Hidup dan Kehutanan terhadap PDB Nasional; (2) Nilai Ekspor Hasil Hutan, TSL dan *Bioprospecting*; (3) Peningkatan Nilai Penerimaan Negara Bukan Pajak (PNBP) Fungsional KLHK;

3. Terjaganya keberadaan, fungsi dan distribusi manfaat hutan yang berkeadilan dan berkelanjutan, dengan indikator yaitu: (1) Luas Kawasan Hutan dengan Status Penetapan; (2) Luas Kawasan Hutan yang Dilepas untuk TORA (Tanah Objek Reforma Agraria); (3) Luas Kawasan Hutan yang Dikelola oleh Masyarakat;
4. Terselenggaranya Tata Kelola dan Inovasi Pembangunan Lingkungan Hidup dan Kehutanan (LHK) yang Baik serta Kompetensi SDM LHK yang Berdaya Saing, dengan indikator yaitu : (1) Indeks Efektivitas Pengelolaan Kawasan Hutan; (2) Jumlah Kasus LHK yang Ditangani melalui Penegakan Hukum; (3) Indeks Sistem Pemerintahan Berbasis Elektronik (Indeks-SPBE); (4) Hasil Litbang yang Inovatif dan/atau Implementatif; (5) Nilai Kinerja Reformasi Birokrasi; (6) Opini WTP atas Laporan Keuangan KLHK; (7) Indeks Produktivitas dan Daya Saing SDM LHK; (8) Level *Maturitas* SPIP (Sistem Pengendalian Intern Pemerintah) KLHK.

B. TARGET JANGKA MENENGAH (2020 – 2024)

Rencana strategis Balai Pengamanan dan Penegakan Hukum Lingkungan Hidup dan Kehutanan Wilayah Maluku dan Papua Tahun 2020-2024 disusun berpedoman pada Renstra Unit Eselon I dan Unit Eselon II yang mengalir dari hulu hingga memberi dampak di hilir. Rencana strategis BPPHLHK telah dikemas menjadi Program Kegiatan, Sasaran Kegiatan dan Indikator Kinerja Kegiatan yang sudah ditetapkan. Balai Pengamanan dan Penegakan Hukum Lingkungan Hidup dan Kehutanan Wilayah Maluku dan Papua sebagai Unit Pelaksana Teknis dari Ditjen Penegakan Hukum LHK akan mendukung pencapaian sasaran strategis Program Penegakan Hukum Lingkungan Hidup dan Kehutanan tersebut melalui kegiatan dan indikator kinerja yang telah ditetapkan secara berjenjang.

Guna mengendalikan konsistensi perencanaan dan terkawalnya upaya pencapaian target kinerja yang telah ditetapkan, Ditjen Penegakan Hukum juga telah menetapkan tahapan-tahapan pencapaian dari masing-masing IKK, atau dalam perencanaan penganggaran berbasis kinerja disebut dengan output dan komponen. Secara umum, kriteria output mencerminkan sasaran kinerja satuan kerja, merupakan produk utama/akhir yang dihasilkan satuan kerja penanggung jawab kegiatan, bersifat spesifik dan terukur. Setiap kegiatan dapat menghasilkan lebih dari satu jenis output, dan setiap output didukung dengan komponen masukan dalam

implementasinya. Komponen merupakan tahapan dari proses pencapaian output, yang dapat berupa paket-paket pekerjaan, dan dapat secara langsung mendukung pencapaian output. Komponen disusun karena kebutuhan dan relevansinya terhadap pencapaian output yang terdiri dari komponen utama dan komponen pendukung. Keterkaitan antar setiap komponen dapat merupakan prasyarat untuk komponen lainnya atau hanya berupa bagian terpisah yang bersama-sama dengan komponen lainnya menghasilkan sebuah output. IKK dan tahapan pencapaian IKK dari kegiatan Pencegahan dan Pengamanan Hutan serta Penegakan Hukum Pidana Lingkungan Hidup dan Kehutanan merupakan rangkaian penjabaran dari mandat, tugas dan fungsi Balai Pengamanan dan Penegakan Hukum Lingkungan Hidup dan Kehutanan Wilayah Maluku dan Papua. Sasaran yang ingin dicapai dari pelaksanaan kegiatan tersebut di atas adalah meningkatnya keamanan lingkungan hidup dan kehutanan melalui kegiatan penegakan hukum. Sasaran kegiatan tersebut dicapai melalui 7 Indikator Kinerja Kegiatan (IKK). Tahapan pencapaian ke-8 IKK tersebut diuraikan pada Tabel berikut:

Tabel 5. IKK dan Tahapan Pencapaian IKK dalam Renstra BPPHLHK Maluku dan Papua Tahun 2020-2024

No	Indikator Kinerja Kegiatan	Komponen
1.	Layanan Dukungan Manajemen Eselon I	<ul style="list-style-type: none"> - Penyusunan Rencana Program Dan Penyusunan Rencana Anggaran; - Pelaksanaan Pemantauan dan Evaluasi; - Pengelolaan Keuangan; - Pengelolaan Kepegawaian;
2.	Layanan Perkantoran	<ul style="list-style-type: none"> - Gaji dan Tunjangan; - Operasional dan Pemeliharaan Kantor;
3.	Luas hutan yang diamankan dari gangguan dan ancaman bidang kehutanan;	<ul style="list-style-type: none"> - Pengumpulan Data dan Informasi Ancaman dan Gangguan Kawasan Hutan dan Hasil Hutan; - Operasi Pengamanan Kawasan Hutan;
4.	Jumlah Operasi Pengamanan Kawasan Hutan	<ul style="list-style-type: none"> - Pengumpulan Data dan Informasi Ancaman dan Gangguan Kawasan Hutan dan Hasil Hutan - Operasi pengamanan Kawasan Hutan
5.	Jumlah operasi peredaran hasil hutan ilegal	<ul style="list-style-type: none"> - Pengumpulan Data dan Informasi Peredaran Hasil Hutan Ilegal; - Operasi peredaran hasil hutan ilegal. - Operasi Tumbuhan dan Satwa Liar;
6.	Jumlah POLHUT yang ditingkatkan kapasitasnya	<ul style="list-style-type: none"> - Pendidikan dan pelatihan peningkatan kapasitas POLHUT - Pembinaan

No	Indikator Kinerja Kegiatan	Komponen
7.	Jumlah Penanganan Pengaduan Perusahaan	- Penanganan Pengaduan Perusahaan;
8.	Jumlah Penanganan Pengaduan Non Perusahaan	- Penanganan Pengaduan Non Perusahaan.
9.	Jumlah Pengawasan Bidang Lingkungan Hidup dan Kehutanan	- Pengawasan izin usaha terhadap ketaatan terhadap peraturan per Undang-Undangan - Peningkatan Kapasitas PPNS Bidang LHK;
10.	Jumlah Kasus lingkungan hidup dan kehutanan yang di selesaikan sampai (P21)	- Pengumpulan Bahan Keterangan Atas Dugaan Tindak Pidana LHK; - Penyidikan Kasus Tindak Pidana LHK;
11.	Jumlah Kapasitas PPNS LHK yang ditingkatkan	- Pelatihan teknis bidang penyidikan
12.	Jumlah Sengketa Lingkungan Hidup yang Ditangani	- Penyelesaian Sengketa Diluar Pengadilan

Sedangkan target yang ingin dicapai oleh Balai Pengamanan dan Penegakan Hukum Lingkungan Hidup dan Kehutanan Wilayah Maluku dan Papua selama periode 2020-2024 adalah sebagai berikut:

Tabel 6. IKK dan Target Kinerja Balai Pengamanan dan Penegakan Hukum Lingkungan Hidup dan Kehutanan Wilayah Maluku dan Papua

No	Program/Kegiatan/Sasaran/IKP/IKK	Target Kinerja (Volume dan Satuan)				
		2020	2021	2022	2023	2024
1	Layanan Dukungan Manajemen Eselon I	1 layanan	1 layanan	1 layanan	1 layanan	1 layanan
2	Layanan Perkantoran	1 layanan	1 layanan	1 layanan	1 layanan	1 layanan
3	Layanan Sarana Internal	-	-	-	-	1 Layanan
4	Luas hutan yang di amankan dari gangguan dan ancaman bidang kehutanan;	100.000 Ha	-	-	-	-
5	Jumlah operasi Pengamanan Kawasan Hutan	11 Operasi	14 Operasi	2 operasi	2 operasi	10 operasi
6	Jumlah Operasi peredaran hasil hutan	14 Operasi	31 Operasi	4 Operasi	4 Operasi	8 Operasi
7	Jumlah POLHUT yang ditingkatkan kemampuannya	0	95 Orang	40 Orang	15 Orang	15 Orang
8	Penanganan Pengaduan Perusahaan	41 Perusahaan	61 Perusahaan	33 Perusahaan	6 Perusahaan	5 Perusahaan

No	Program/Kegiatan/Sasaran/IKP/IKK	Target Kinerja (Volume dan Satuan)				
		2020	2021	2022	2023	2024
9	Penanganan Pengaduan Non Perusahaan	84 Aduan	133 Aduan	158 Aduan	7 Aduan	5 Aduan
10	Pengawasan Bidang Lingkungan Hidup dan Kehutanan	20 Pengawasan	30 Pengawasan	34 Pengawasan	19 Pengawasan	16 Pengawasan
11	Kasus lingkungan hidup dan kehutanan yang di selesaikan sampai (P21)	10 Kasus	17 Kasus	7 Kasus	13 Kasus	13 Kasus
12	Kapasitas PPNS LHK yang ditingkatkan	4 Orang	5 Orang	5 Orang	5 Orang	0 Orang
13	Sengketa Lingkungan Hidup yang Ditangani	-	-	-	1 Perkara	1 Perkara

C. RENCANA KERJA 2024

Target yang ingin dicapai dalam tahun berjalan dituangkan dalam bentuk Perjanjian Kinerja antara Direktur Jenderal Penegakan Hukum Lingkungan Hidup dan Kehutanan selaku pemberi mandat dan Balai Pengamanan dan Penegakan Hukum Lingkungan Hidup dan Kehutanan selaku pelaksana mandat. Perjanjian kinerja adalah lembar/dokumen yang berisikan penugasan dari pimpinan instansi yang lebih tinggi kepada pimpinan instansi yang lebih rendah untuk melaksanakan program/kegiatan yang disertai dengan indikator kinerja. Melalui perjanjian kinerja, terwujudlah komitmen penerima amanah dan kesepakatan antara penerima dan pemberi amanah atas kinerja terukur tertentu berdasarkan tugas, fungsi dan wewenang serta sumber daya yang tersedia. Kinerja yang disepakati tidak dibatasi pada kinerja yang dihasilkan atas kegiatan tahun bersangkutan, tetapi termasuk kinerja (*outcome*) yang seharusnya terwujud akibat kegiatan tahun-tahun sebelumnya. Dengan demikian target kinerja yang diperjanjikan juga mencakup outcome yang dihasilkan dari kegiatan tahun-tahun sebelumnya, sehingga terwujud kesinambungan kinerja setiap tahunnya.

a. Perjanjian Kinerja Program PENEGAKAN HUKUM LHK

Pada tahun 2024 ini Balai Pengamanan dan Penegakan Hukum Lingkungan Hidup dan Kehutanan Wilayah Maluku dan Papua diamanatkan untuk melaksanakan 1 (satu) program utama yaitu Program Penegakan Hukum Lingkungan Hidup dan Kehutanan (PHLHK). Perjanjian kinerja Balai Pengamanan dan Penegakan Hukum

Lingkungan Hidup dan Kehutanan Wilayah Maluku dan Papua tahun 2023 yang ditandatangani oleh Kepala BPPHLHK Wilayah Maluku dan Papua dan Direktur Jenderal Penegakan Hukum pada Tahun 2023 dapat dilihat pada tabel berikut:

Tabel 7. IKK dan Target Kinerja Program Penegakan Hukum Lingkungan Hidup dan Kehutanan pada Balai Pengamanan dan Penegakan Hukum Lingkungan Hidup dan Kehutanan Wilayah Maluku dan Papua.

No.	Sasaran Kegiatan	Indikator Kinerja Kegiatan	Target Semula	Target Setelah
1.	Dukungan Manajemen dan Pelaksanaan Tugas Teknis Lainnya Ditjen Penegakan Hukum LHK	Layanan Dukungan Manajemen Satuan Kerja	1 Layanan	1 Layanan
		Layanan Perkantoran	1 Layanan	1 Layanan
2.	Layanan Sarana dan Prasarana Internal	Layanan Sarana Internal	1 Unit	1 Unit
3.	Terlaksananya Operasi Pengamanan Hutan dan Peredaran Hasil Hutan	Jumlah Operasi Pengamanan Kawasan Hutan	10 operasi	10 operasi
		Jumlah Operasi Peredaran Hasil Hutan Illegal	8 operasi	8 operasi
		Penguatan Fungsi Pencegahan dan Pengamanan Hutan	15 orang	15 orang
4.	Terawasainya Usaha dan/atau Kegiatan Terhadap Ketaatan Izin Lingkungan dan Peraturan Perundang-Undangan Terkait Bidang LHK	Penanganan Pengaduan Perusahaan	26 Badan Usaha	26 Badan Usaha
		Penanganan Pengaduan Non Perusahaan		
		Pengawasan bidang Lingkungan Hidup dan Kehutanan		
5.	Terselesainya Kasus Pidana LHK Sampai Dengan P-21	Kasus Lingkungan Hidup dan Kehutanan yang diselesaikan sampai dengan P21	13 Kasus	13 Kasus
6.	Penyelesaian Sengketa Lingkungan Hidup	Sengketa Lingkungan Hidup yang Ditangani	1 Perkara	1 Perkara

b. Pembiayaan Program PHLHK

Berdasarkan Surat Menteri Keuangan Nomor SP DIPA- 029.10.2.401818/2024 tanggal 24 November 2023 tentang Pengesahan Daftar Isian Pelaksanaan Anggaran (DIPA) Balai Pengamanan dan Penegakan Hukum Lingkungan Hidup dan Kehutanan Wilayah Maluku dan Papua Tahun Anggaran 2023, pembiayaan Program Penegakan Hukum Lingkungan Hidup dan Kehutanan melalui kegiatan Pencegahan dan Pengamanan Hutan serta Penegakan Hukum Pidana Lingkungan Hidup dan Kehutanan direncanakan awal sebesar **Rp. 52.417.091.000,- (Lima Puluh Dua Milyar Empat Ratus Tujuh Belas Juta Sembilan Puluh Satu Ribu Rupiah)**. Seiring dengan perkembangan dan kebutuhan organisasi, anggaran kegiatan pada bulan oktober pada Revisi-7 bulan Juli yang mengalami pergeseran Pagu dari belanja barang ke belanja pegawai sebesar sebanyak **Rp. 1.872.403.000,- (Satu Milyar Delapan Ratus Tujuh Puluh Dua Juta Empar Ratus Tiga Ribu Rupiah)** tanpa ada perubahan Pagu. Pada Revisi-10 bulan oktober terjadi pengurangan dan pergeseran pagu anggaran sebesar **Rp. 1.470.100.000,- (Satu Milyar Empat Ratus Tujuh Puluh Juta Seratus Ribu Rupiah)** untuk optimalisasi belanja di pusat dan pemotongan perjalanan dinas dimana pergeseran menambah belanja pegawai sebesar **Rp. 158.900.000,- (Seratus Lima Puluh Delapan Juta Sembilan Ratus Ribu Rupiah)**, mengurangi belanja barang sebesar **Rp. 755.491.000,- (Tujuh Ratus Lima Puluh Lima Juta Empat Ratus Sembilan Puluh Satu Rupiah)** dan mengurangi belanja modal sebesar **Rp. 873.509.000,- (Delapan Ratus Tujuh Puluh Tiga Juta Lima Ratus Sembilan Ribu Rupiah)** sehingga total pagu sampai akhir Tahun Anggaran 2024 sebesar **Rp. 50.946.991.000,- (Lima Puluh Milyar Sembilan Ratus Empat Puluh Enam Juta Sembilan Ratus Sembilan Puluh Satu Ribu Rupiah)**.

Tabel 8. Sumber pembiayaan berdasarkan jenis belanja program Penegakan Hukum LHK pada pagu BPPHLHK Wilayah Maluku dan Papua setelah perubahan anggaran di Tahun 2024, Tahun 2023 dan Tahun 2022.

No.	Sumber Dana 2024	Jenis Belanja			Jumlah
		Belanja Pegawai	Belanja Barang	Belanja Modal	
1	Rupiah Murni	18.681.244.000	8.019.844.000	641.983.000	27.343.071.000
2	PNBP	-	10.119.412.000	13.484.508.000	23.603.920.000
Jumlah		18.681.244.000	18.139.256.000	14.126.491.000	50.946.991.000
No.	Sumber Dana 2023	Jenis Belanja			Jumlah
		Belanja Pegawai	Belanja Barang	Belanja Modal	
1	Rupiah Murni	15.625.000.000	16.609.486.000	-	32.234.486.000
2	PNBP	-	5.284.977.000	3.096.626.000	8.381.603.00
Jumlah		15.625.000.000	21.894.463.000	3.096.626.000	40.616.089.000
No.	Sumber Dana 2022	Jenis Belanja			Jumlah
		Belanja Pegawai	Belanja Barang	Belanja Modal	
1	Rupiah Murni	14.818.200.000	8.048.452.000	-	22.866.652.000
2	PNBP	-	2.869.910.000	-	2.869.910.000
Jumlah		14.818.200.000	10.918.362.000	-	25.736.562.000

BAB III. AKUNTABILITAS KINERJA

Akuntabilitas Kinerja adalah perwujudan kewajiban suatu instansi pemerintah untuk mempertanggungjawabkan keberhasilan/kegagalan pelaksanaan Program dan Kegiatan yang telah diamanatkan para pemangku kepentingan dalam rangka mencapai misi organisasi secara terukur dengan sasaran/target kinerja yang telah ditetapkan melalui laporan kinerja instansi pemerintah yang di susun secara periodik.

Akuntabilitas Kinerja Balai Pengamanan dan Penegakan Hukum Lingkungan Hidup dan Kehutanan Wilayah Maluku dan Papua mencakup capaian kinerja beserta analisis atas target yang telah ditetapkan dalam Perjanjian Kinerja dan realisasi anggaran yang telah digunakan dalam upaya mencapai target kinerja.

Kinerja Balai Pengamanan dan Penegakan Hukum Lingkungan Hidup dan Kehutanan Wilayah Maluku dan Papua pada tahun 2024 untuk Program Penegakan Hukum Lingkungan Hidup dan Kehutanan (GAKKUM LHK) mencapai **102,64%**.

A. PENGUKURAN KINERJA

A.1. DISKRIPSI

Laporan kinerja merupakan bentuk akuntabilitas dari pelaksanaan tugas dan fungsi yang dipercayakan kepada setiap instansi pemerintah atas penggunaan anggaran. Hal terpenting yang diperlukan dalam penyusunan laporan kinerja adalah pengukuran kinerja dan evaluasi serta pengungkapan secara memadai hasil analisis terhadap pengukuran kinerja. Pengukuran kinerja merupakan salah satu kegiatan manajemen kinerja khususnya membandingkan kinerja yang dicapai dengan standar, rencana atau target dengan menggunakan indikator kinerja yang telah ditetapkan sebagaimana tercantum dalam Peraturan Menteri Pendayaaunaan Aparatur Negara dan Reformasi Birokrasi No. 53 Tahun 2014 tentang petunjuk teknis perjanjian kinerja dan tatacara reviu atas laporan kinerja instansi pemerintah.

Salah satu fondasi utama dalam menerapkan manajemen kinerja adalah pengukuran kinerja dalam rangka menjamin adanya peningkatan dalam pelayanan publik dan meningkatkan akuntabilitas dengan melakukan klarifikasi output dan outcome yang akan dan seharusnya dicapai untuk memudahkan terwujudnya organisasi yang akuntabel. Pengukuran kinerja dilakukan dengan membandingkan antara kinerja yang terjadi dengan kinerja yang diharapkan. Pengukuran kinerja ini dilakukan secara

berkala (triwulan) dan tahunan. Pengukuran dan perbandingan kinerja dalam laporan kinerja harus cukup menggambarkan posisi kinerja instansi pemerintah.

Berdasarkan tipenya, Indikator Kinerja (IK) dapat dibagi menjadi:

1. Kuantitatif absolut, menggunakan angka absolut;
2. Prosentase, menggunakan perbandingan angka absolut dari yang diukur dengan populasinya;
3. Rata-rata, angka rata-rata dari suatu populasi atau total kejadian.

A.2. FAKTOR – FAKTOR KEBERHASILAN

Untuk mengukur pencapaian target-target sebagaimana disebut diatas, BPHLHK Maluku dan Papua mengacu pada tahapan proses dan instrument yang dilakukan oleh Ditjen PHLHK sebagai berikut:

1. Merancang berbagai kegiatan dalam rangka mewujudkan target-target.
2. Menyusun instrumen monitoring dan evaluasi pelaksanaan kegiatan bulanan, triwulan, semesteran untuk melihat progress pencapaian target instrument tersebut menyangkut beberpa hal, yaitu:
 - a. Rincian aktivitas yang dilakukan dalam setiap periode.
 - b. Target per periode
 - c. Rincian anggaran yang akan digunakan dalam triwulan
 - d. Pertemuan untuk membahas dan memonitor pencapaian dan permasalahan
3. Menggunakan penilaian mandiri pelaksanaan reformasi birokrasi pada Balai PPHLHK Maluku dan Papua.

A.3. METODE PENGUKURAN KINERJA

Metode pengukuran kinerja menggunakan formula sederhana yaitu menentukan persentase pencapaian kinerja. Predikat nilai capaian kinerja yang terukur dikelompokkan berdasarkan skala pengukuran ordinal sebagai berikut :

- ❖ Nilai 86 % - 100 % termasuk kategori Sangat Berhasil;
- ❖ Nilai 71 % - 85 % termasuk kategori Berhasil;
- ❖ Nilai 56 % - 70 % termasuk kategori Cukup Berhasil;
- ❖ Nilai 0 – 55 % termasuk kategori Kurang Berhasil.

Jika terdapat beberapa indikator kinerja yang memiliki capaian sangat tinggi, maka pengukuran nilai capaian indikator kinerja menggunakan pembatasan maksimal yaitu sebesar 120% dengan tujuan agar dapat menggambarkan capaian kinerja yang

sesungguhnya dari Balai Pengamanan dan Penegakan Hukum Lingkungan Hidup dan Kehutanan Wilayah Maluku dan Papua.

B. KINERJA PROGRAM PENEGAKAN HUKUM LHK

B.1. ANALISIS KINERJA KEGIATAN

Pengukuran tingkat capaian kinerja Balai Pengamanan dan Penegakan Hukum Lingkungan Hidup dan Kehutanan Tahun 2023 dilakukan dengan cara membandingkan antara target dengan realisasi masing-masing indikator kinerja.

Untuk melengkapi gambaran setiap capaian kinerja disajikan evaluasi kinerja dalam bentuk analisis deskriptif setiap capaian indikator dan perhitungan tingkat efektivitas dan efisiensi pencapaian kinerja. Pengukuran kinerja ditampilkan dalam formulir pengukuran kinerja sebagai berikut

Tabel 9. Hasil Pengukuran Kinerja Pencapaian Sasaran Strategis Kegiatan Program Penegakan Hukum Lingkungan Hidup dan Kehutanan pada BPPHLHK Maluku dan Papua Tahun 2023

FORMULIR PENGUKURAN KINERJA TINGKAT SATUAN KERJA

Unit Organisasi Eselon I: Ditjen Penegakan Hukum LHK

Unit satuan Kerja : BALAI PENGAMANAN DAN PENEGAKAN HUKUM
LINGKUNGAN HIDUP DAN KEHUTANAN WILAYAH
MALUKU DAN PAPUA

Tahun Anggaran : 2023

No.	Sasaran Kegiatan	Indikator Kinerja Kegiatan	Target	Realisasi	%
1.	Dukungan Manajemen dan Pelaksanaan Tugas Teknis Lainnya Ditjen Penegakan Hukum LHK	Layanan Dukungan Manajemen Satuan Kerja dan Layanan Perkantoran	1 Tahun	1 tahun	100
2.	Layanan Sarana dan Prasarana Internal	Layanan Sarana Internal	1 Unit	1 Unit	100
3.	Terlaksananya Operasi Pengamanan Hutan dan Peredaran Hasil Hutan	Jumlah Operasi Pengamanan Kawasan Hutan	18 Operasi	19 operasi	105,56
		Jumlah Operasi Peredaran Hasil Hutan Illegal			
		Penguatan Fungsi Pencegahan dan Pengamanan Hutan	15 orang	19 orang	126,67

No.	Sasaran Kegiatan	Indikator Kinerja Kegiatan	Target	Realisasi	%
4.	Terawasinya Usaha dan/atau Kegiatan Terhadap Ketaatan Izin Lingkungan dan Peraturan Perundang-Undangan Terkait Bidang LHK	Penanganan Pengaduan Perusahaan Penanganan Perusahaan Non Perusahaan Pengawasan bidang Lingkungan hidup dan Kehutanan	26 Perusahaan	25 Perusahaan	96,15
5.	Terlaksananya Penegakan Hukum Pidana Lingkungan Hidup dan Kehutanan	Kasus Pidana LHK yang diselesaikan sampai dengan P21 (berkas perkara dinyatakan lengkap)	13 kasus	13 kasus	100
6.	Penyelesaian Sengketa Lingkungan Hidup	Sengketa Lngkungan Hidup yang Ditangani	1 Perkara	0	0

Pengukuran Laporan Kinerja (LKj) dan Reviu atas Dokumen Laporan Kinerja tahun pertama Balai Pengamanan dan Penegakan Hukum Lingkungan Hidup dan Kehutanan Wilayah Maluku dan Papua maka untuk setiap pernyataan kinerja sasaran strategis tersebut dilakukan analisis capaian kinerja sebagai berikut:

1. Analisis atas efisiensi penggunaan sumber daya;
2. Analisis program/kegiatan yang menunjang keberhasilan ataupun kegagalan pencapaian pernyataan kinerja;
3. Keluaran (*output*), hasil (*outcome*) dan dampak (*impact*) dari capaian kinerja.

Dalam mewujudkan sasaran Terlaksananya Pencegahan dan Pengamanan Hutan Balai Pengamanan dan Penegakan Hukum Lingkungan Hidup dan Kehutanan Wilayah Maluku dan Papua setelah dilakukan penghematan ditetapkan Indikator Kinerja Kegiatan (IKK) antara lain:

a. **IKK 1** Layanan Dukungan Manajemen Satuan Kerja dan Layanan Perkantoran

Capaian:

Kegiatan layanan perkantoran pada Balai Pengamanan Dan Penegakan Hukum Lingkungan Hidup Dan Kehutanan Wilayah Maluku dan Papua merupakan salah satu kegiatan yang dapat mendukung tercapainya program penegakan hukum lingkungan hidup dan kehutanan. Adapun capaian kinerja IKK 1 dapat dilihat pada table 10 di bawah ini.

Tabel 10. Perbandingan Realisasi dan Target Kinerja IKK Layanan Dukungan Manajemen Satuan Kerja dan Layanan Perkantoran

No.	Sasaran Kegiatan	Indikator Kinerja Kegiatan	Target	Realisasi	%
1.	Dukungan Manajemen dan Pelaksanaan Tugas Teknis Lainnya Ditjen Penegakan Hukum LHK	Layanan Perkantoran	1 layanan	1 layanan	100%

Dari tabel di atas terlihat bahwa capaian fisik pada IKK 1 sebesar 100% dengan tolak ukur terlaksananya kegiatan layanan perkantoran pada Balai Pengamanan Dan Penegakan Hukum Lingkungan Hidup dan Kehutanan Wilayah Maluku dan Papua dengan baik. Adapun kegiatan layanan perkantoran terdiri dari 5 output antara lain :

- Penyusunan rencana program dan penyusunan rencana anggaran;
- Pelaksanaan Pemantauan dan Evaluasi;
- Pengelolaan keuangan dan perbendaharaan;
- Pengelolaan Kepegawaian;
- Operasional dan pemeliharaan kantor.

b. IKK 2 : Layanan Sarana dan Prasarana Internal

Capaian

Target IKK 2 dapat dilaksanakan 100 % atas target 1 unit jumlah kegiatan yang direncanakan seperti tertera pada tabel 12 di bawah ini.

Tabel 11. Perbandingan Realisasi dan Target Kinerja IKK Layanan Sarana dan Prasarana Internal

No.	Sasaran Kegiatan	Indikator Kinerja Kegiatan	Target	Realisasi	%
1.	Layanan Sarana dan Prasarana Internal	Layanan Sarana Internal	1 Unit	1 Unit	100

Dari tabel 11 tersebut di atas terlihat bahwa realisasi terlaksana 100% dan merupakan pelaksanaan 2 kegiatan antara lain:

- Pembangunan Kantor Seksi Wilayah III Jayapura, Prop. Papua dan
- Pembangunan Pos Sorong, Prop. Papua Barat Daya

b. IKK 3 dan 4: Jumlah Operasi Pengamanan kawasan Hutan dan Jumlah Operasi Peredaran Hasil Hutan Illegal

Capaian

Target IKK 2 dapat dilaksanakan melebihi 100 % dari target 18 Jumlah Kegiatan Operasi yang direncanakan seperti tertera pada tabel 12 di bawah ini.

Tabel 12. Perbandingan Realisasi dan Target Kinerja IKK Jumlah Operasi Pengamanan kawasan Hutan dan Jumlah Operasi Peredaran Hasil Hutan Illegal

No.	Sasaran Kegiatan	Indikator Kinerja Kegiatan	Target	Realisasi	%
1.	Terlaksananya Operasi Pengamanan Hutan dan Peredaran Hasil Hutan	1. Jumlah Operasi Pengamanan Kawasan Hutan 2. Jumlah Operasi Peredaran Hasil Hutan Illegal	18 Operasi	19 Operasi	105,56

Dari tabel 12 tersebut di atas terlihat bahwa realisasi terlaksana melebihi 100% dan merupakan pelaksanaan 2 kegiatan antara lain:

- Operasi Pengamanan Kawasan Hutan dilaksanakan sebanyak 11 (sebelas) Operasi
- Operasi Peredaran Hasil Hutan Illegal dilaksanakan sebanyak 8 (delapan) Operasi

c. IKK 5 : Peningkatan Kapasitas Polhut

Capaian :

Target IKK 5 telah dilaksanakan mencapai 100% dari target realisasi diantaranya adalah Peningkatan Kapasitas polhut sebanyak 15 orang dengan kegiatan pembinaan kesempatan, Pengurusan Administrasi Senpi termasuk Psikotes didalamnya, penguatan Sistem Intelian serta pengadaan sarana dan prasarana pendukung seperti yang tertera pada tabel 13 di bawah ini.

Tabel 13. Perbandingan Realisasi dan Target Kinerja IKK Peningkatan Kapasitas Polhut

No.	Sasaran Kegiatan	Indikator Kinerja Kegiatan	Target	Realisasi	%
1.	Terlaksananya Operasi Pengamanan Hutan dan Peredaran Hasil Hutan	Penguatan Fungsi Pencegahan dan Pengamanan Hutan	15 Orang	19 orang	126,67

d. IKK 6 dan 7: Jumlah Usaha dan/atau kegiatan yang diawasi dan tingkat penataan terhadap Peraturan Bidang LHK

Capaian:

Target pengaduan yang masuk dan ditangani di BPPHLHK Maluku dan Papua pada tahun 2024 berjumlah 26 kegiatan terkait terawasinya usaha dan/atau kegiatan terhadap ketaatan izin lingkungan dan peraturan perundang-undangan terkait bidang LHK, namun hanya tercapai sebanyak 25 badan usaha/ perusahaan

Jumlah Usaha dan/atau kegiatan yang diawasi dan tingkat penataan Terhadap Peraturan Bidang LHK adalah sebanyak 20 izin yang tertangani dan diawasi pada tahun 2024 dan 5 kegiatan verifikasi lapangan terkait pengaduan perusahaan dan non perusahaan seperti pada tabel 14 di bawah ini.

Tabel 14. Perbandingan Realisasi Jumlah terawasinya usaha dan/atau kegiatan terhadap ketaatan izin lingkungan dan peraturan perundang-undangan terkait bidang LHK

No.	Sasaran Kegiatan	Indikator Kinerja Kegiatan	Target	Realisasi	%
1.	Terawasinya Usaha dan/atau Kegiatan Terhadap Ketaatan Izin Lingkungan dan Peraturan Perundang-Undangan Terkait Bidang LHK	Pengawasan	26 Perusahaan	20	96,15
		Verifikasi Lapangan		5	

Dari tabel 13 di atas terlihat bahwa jumlah usaha dan/atau kegiatan yang dapat diawasi mencapai 25 atau 96,15% dari target yang direncanakan yakni 26 Perusahaan dan Non Perusahaan dimana realisasi kegiatan tidak memenuhi target capaian. Hal ini di akibatkan kurangnya pengaduan yang masuk sehingga tidak dapat memenuhi target capaian.

e. IKK 8 : Jumlah Kasus Pidana Lingkungan Hidup yang Diselesaikan (P21)

Capaian:

Jumlah Kasus Pidana Lingkungan Hidup dan kehutanan yang Diselesaikan (P21), BPPHLHK Wilayah Maluku dan Papua mendapat target 13 Kasus yang harus terangani sampai dengan P21 pada tahun 2024, Untuk Tahun 2024 pada pelaksanaannya BPPHLHK Wil. Maluku dan Papua dapat menyelesaikan kasus lingkungan hidup dan kehutanan sampai dengan P21 sebanyak 13 kasus atau mencapai realisasi target capaian, ini semua tentunya atas kerja keras semua pihak, walaupun dengan jumlah PPNS yang terbatasnya dan wilayah kerja yang sangat cukup luas meliputi 2 kepulauan besar dan 7 Provinsi dimana akses dan dari menuju lokasi tempat perkara cukup sulit dan dengan keadaan sarana dan prasaranan pendukung dilokasi penangana perkara yang sangat terbatas, namun pelaksanaan proses penyidikan dapat dilaksanakan dengan baik. Adapun capaian kinerja IKK 8 dapat di lihat pada Tabel 15 di bawah ini.

Tabel 15. Perbandingan Realisasi dan Target Kinerja IKK Kasus Pidana Lingkungan Hidup yang Diselesaikan (P21)

No.	Sasaran Kegiatan	Indikator Kinerja Kegiatan	Target	Realisasi	%
1.	Terlaksananya Penegakan Hukum Pidana Lingkungan Hidup dan Kehutanan	Kasus Pidana LHK yang diselesaikan sampai dengan P21 (berkas perkara dinyatakan lengkap)	13 Kasus	13 Kasus	100

f. IKK 9 : Penyelesaian Sengketa Lingkungan Hidup

Capaian:

Jumlah kegiatan Penyelesaian Sengketa Lingkungan Hidup karena BPPHLHK Wil. Maluku dan Papua pada tahun 2024 hanya pada kegiatan koordinasi dan konsultasi, belum ada sengketa yang diselesaikan diluar pengadilan oleh balai dan tentunya masih sangat dibutuhkan bimbingan dan pedampingan oleh Direktorat dalam pelaksanaan kegiatan tersebut. Dapat dilihat pada Tabel 16 perbandingan antara target dan realisasi kegiatan di tahun 2024.

Tabel 16. Perbandingan Realisasi dan Target Kinerja IKK Penyelesaian Sengketa Lingkungan Hidup.

No.	Sasaran Kegiatan	Indikator Kinerja Kegiatan	Target	Realisasi	%
1.	Penyelesaian Sengketa Lingkungan Hidup	Sengketa Lngkungan Hidup yang Ditangani	1 Perkara	0 Perkara	0

B.2. REALISASI ANGGARAN

Pada tahun 2024 ini total anggaran Balai Pengamanan dan Penegakan Hukum Lingkungan Hidup dan Kehutanan Wilayah Maluku dan Papua untuk Program Penegakan Hukum Lingkungan Hidup dan Kehutanan dari DIPA BA 029 adalah sebesar **Rp. 52.417.091.000,- (Lima Puluh Dua Milyar Empat Ratus Tujuh Belas Juta Sembilan Puluh Satu Ribu Rupiah)** Seiring dengan perkembangan dan kebutuhan organisasi, anggaran kegiatan pada bulan oktober pada Revisi-7 bulan Juli yang mengalami pergeseran Pagu dari belanja barang ke belanja pegawai sebesar sebanyak **Rp. 1.872.403.000,- (Satu Milyar Delapan Ratus Tujuh Puluh Dua Juta Empat Ratus Tiga Ribu Rupiah)** tanpa ada perubahan Pagu. Pada Revisi-10 bulan oktober terjadi pengurangan dan pergeseran pagu anggaran sebesar **Rp. 1.470.100.000,- (Satu Milyar Empat Ratus Tujuh Puluh Juta Seratus Ribu Rupiah)** untuk optimalisasi belanja di pusat dan pemotongan perjalanan dinas dimana pergeseran menambah belanja pegawai sebesar **Rp. 158.900.000,- (Seratus Lima Puluh Delapan Juta Sembilan Ratus Ribu Rupiah)**, mengurangi belanja barang sebesar **Rp. 755.491.000,- (Tujuh Ratus Lima Puluh Lima Juta Empat Ratus Sembilan Puluh Satu Rupiah)** dan mengurangi belanja modal sebesar **Rp. 873.509.000,- (Delapan Ratus Tujuh Puluh Tiga Juta Lima Ratus Sembilan Ribu Rupiah)** sehingga total pagu sampai akhir Tahun Anggaran 2024 sebesar **Rp. 50.946.991.000,- (Lima Puluh Milyar Sembilan Ratus Empat Puluh Enam Juta Sembilan Ratus Sembilan Puluh Satu Ribu Rupiah)** Untuk mencapai sasaran strategis kegiatan pada Program Penegakan Hukum Lingkungan Hidup dan Kehutanan dari total pagu anggaran yang tersedia, jumlah anggaran yang telah terealisasi sebesar **Rp. 48.244.418.576,- (empat puluh delapan milyar dua ratus empat puluh empat juta empat ratus delapan belas ribu lima ratus tujuh puluh enam rupiah)** atau **94,70%** dari anggaran yang direncanakan, dengan rincian seperti dalam Tabel 17

Tabel 17. Realisasi Anggaran DIPA Program Penegakan Hukum Lingkungan Hidup dan Kehutanan yang ditangani pada BPPHLHK Maluku dan Papua Tahun 2024.

Kode Kegiatan	Kegiatan	Pagu (Rp)	Realisasi	
			Keuangan (Rp)	%
5427	Dukungan Manajemen dan Pelaksanaan Tugas Teknis Lainnya Ditjen Penegakan Hukum LHK	37.603.914.000	37.230.907.649	99,01

Kode Kegiatan	Kegiatan	Pagu (Rp)	Realisasi	
			Keuangan (Rp)	%
5428	Pencegahan dan Pengamanan Hutan	7.009.211.000	6.076.491.085	86,69
5429	Penyelesaian Sengketa Lingkungan Hidup	210.000.000	0	0
5430	Penanganan Pengaduan, Pengawasan dan Sanksi Administrasi	1.164.300.000	1.203.363.409	103,36
5431	Penegakan Hukum Pidana Lingkungan Hidup dan Kehutanan	4.959.566.000	4.691.090.986	94,59
Jumlah		50.946.991.000	49.201.853.129	96.57

Tabel 18. Realisasi Anggaran Menurut Jenis Belanja dan Sumber Dana pada BPPHLHK Maluku dan Papua Tahun 2024.

No.	Jenis Belanja	Sumber Dana	Pagu Anggaran (Rp)	Realisasi (Rp)	%
1	Belanja Pegawai	RM	18.681.244.000	18.594.454.461	99,54
		PNBP	-	-	-
2	Belanja Barang	RM	8.019.844.000	6.834.827.815	85,22
		PNBP	10.119.412.000	8.931.303.352	88,26
3	Belanja Modal	RM	642.983.000	627.262.310	97,71
		PNBP	13.484.508.000	13.256.570.638	98,89
JUMLAH		RM	27.343.071.000	26.056.544.586	95,29
		PNBP	23.603.920.000	22.187.873.990	94,00
TOTAL			50.946.991.000	48.244.418.576	94,70

C. FAKTOR-FAKTOR KEBERHASILAN DAN HAMBATAN

Keberhasilan dan hambatan pelaksanaan kinerja penegakan hukum LHK BPPHLHK Maluku dan Papua tahun 2024 ini disebabkan oleh beberapa faktor, antara lain:

1. Belum adanya kebijakan tata cara pengawasan yang berdasarkan UU 32 Tahun 2009;

2. Telah diterbitkan Permen LHK No. 22 Tahun 2017 tentang Pengelolaan Pengaduan terhadap dugaan pencemaran dan /atau perusakan lingkungan hidup dan/atau perusakan hutan, namun pedoman verifikasi masih disusun;
3. Masih adanya pengawasan dan penyusunan BA Pengawasan dan Laporan Hasil Pengawasan yang tidak layak dan tidak sesuai dengan SOP Pengawasan;
4. Kompetensi dan Kapasitas fungsional pengawas tidak standar;
5. Belum terbentuknya jaringan data dan informasi ke pusat di BPPHLHK Maluku dan Papua;
6. Tidak meratanya distribusi PPLH antara Pusat dengan BPPHLHK;
7. Belum optimalnya pemerintah daerah menjalankan kewenangan dalam penanganan pengaduan, pengawasan izin, dan penerapan sanksi administratif;
8. Kendali dalam pemenuhan kewajiban sanksi administratif tidak sepenuhnya berada pada penanggung jawab usaha dan/atau kegiatan;
9. Meningkatnya penerapan sanksi administrasi kepada para pelaku usaha yang tidak taat izin lingkungan dan atau izin lainnya, didorong oleh semakin transparan bisnis proses penataan perizinan;
10. Kurang kooperatifnya pihak perusahaan untuk memberikan data-data tambahan yang dapat digunakan sebagai data pengurang dalam penghitungan kerugian lingkungan hidup;
11. Proses pelaksanaan persidangan pengadilan yang lebih lama dari waktu yang direncanakan dan sulitnya mendapatkan saksi ahli yang bersedia menjadi saksi ahli dalam persidangan di pengadilan;
12. Terbatasnya data awal dan hasil pengawasan yang dilakukan oleh instansi pusat maupun daerah untuk mendukung gugatan dan proses pembuktian serta belum lengkapnya peraturan perundang-undangan yang mendukung pembuktian dipengadilan;
13. Terbatasnya pengacara yang bersedia untuk menjadi kuasa hukum Pemerintah (Menteri Lingkungan Hidup dan Kehutanan) dalam menyusun gugatan dan sekaligus beracara di pengadilan;
14. Sulitnya mengumpulkan alat bukti, terutama dokumen yang dimiliki oleh pihak tergugat dan sulitnya mencari saksi fakta dari unsur masyarakat yang mengetahui, melihat terjadinya kerusakan dan/atau pencemaran lingkungan;

15. Kegiatan penegakan hukum merupakan kegiatan yang memerlukan sumber daya rutin yang besar, baik sumber daya manusia, sumber daya anggaran atau sumber daya lainnya;
16. Meningkatnya dukungan publik kepada para petugas dan pimpinan dalam melaksanakan penegakan hukum. Hal ini sangat memotivasi para aparaturnya untuk bekerja lebih baik dan lebih optimal dalam menjerat para pelaku perusak lingkungan hidup dan hutan;
17. Pemanfaatan teknologi dalam penegakan hukum juga mendorong percepatan pengumpulan barang bukti dan fakta-fakta lapangan lainnya. Penggunaan teknologi digunakan seperti drone untuk pengawasan dan intelijen, penggunaan aplikasi mobile yang mendorong peran serta masyarakat dalam melaporkan para pelanggar dan perusak lingkungan hidup dan hutan.
18. Terkendalanya pemenuhan target kegiatan Penyelesaian Sengketa Lingkungan Hidup karena BPPHLHK Wil. Maluku dan Papua belum pernah menangani hal tersebut dan merupakan hal yang baru, sehingga dibutuhkan bimbingan dan pedampingan oleh Direktorat dalam penyelesaian perkara terkait kegiatan tersebut.
19. Penyelesaian pembangunan kantor, baik kantor BPPHLHK Wil. Maluku dan Papua maupun Kantor Seksi Jayapura yang sekarang masih dalam status Konstruksi Dalam Pengerjaan (KDP), tentunya dengan adanya kantor yang permanent sangat berpengaruh terhadap kinerja BPPHLHK Wil. Maluku dan Papua dalam menjalankan tugas dan fungsinya.

BAB IV. PENUTUP

1. Pelaksanaan tugas dan fungsi Balai Pengamanan dan Penegakan Hukum Lingkungan Hidup dan Kehutanan Wilayah Maluku dan Papua pada tahun 2024 telah memenuhi target pada perjanjian Kinerja 2024. Pencapaian anggaran Balai Pengamanan dan Penegakan Hukum Lingkungan Hidup dan Kehutanan Wilayah Maluku dan Papua tahun 2024 adalah merealisasikan anggaran Kegiatan 94,70% dari pagu anggaran.
2. Pada tahun 2024 ini Balai Pengamanan dan Penegakan Hukum Lingkungan Hidup dan Kehutanan Wilayah Maluku dan Papua diamanatkan untuk melaksanakan 1 (satu) program utama yaitu Program Penegakan Hukum Lingkungan Hidup dan Kehutanan (PHLHK) dengan target sebanyak 9 (Sembilan) Indikator Kinerja Kegiatan (IKK).
3. Penanganan Pengaduan, Pengawasan serta Sanksi Administrasi yang di tangani oleh Balai Pengamanan dan Penegakan Hukum LHK Wilayah Maluku dan Papua mencapai 25 kegiatan dari 26 Target Kegiatan
4. Pelaksanaan pencegahan dan pengamanan Hutan dalam meningkatkan kawasan hutan yang diamankan dari gangguan telah dilaksanakan 19 operasi dari target 18 operasi
5. Penyelesaian kasus pidana lingkungan hidup dan kehutanan telah menyelesaikan kegiatan sebanyak 13 kasus sampai dengan P21 dari target 13 kasus sampai dengan P21.
6. Untuk kegiatan Penyelesaian Sengketa Lingkungan Hidup target belum tercapai hanya baru pada tahap koordinasi dan konsultasi terkait kegiatan tersebut.

LAMPIRAN

REVISI PERJANJIAN KINERJA TAHUN 2024

Dalam rangka mewujudkan manajemen pemerintah yang efektif, transparan dan akuntabel serta berorientasi pada hasil (*outcome*), kami yang bertanda tangan di bawah ini :

Nama : Fredrik Engelbert Tumbel. S.H.M.H.
Jabatan : Kepala Balai Pengamanan dan Penegakan Hukum Lingkungan Hidup dan Kehutanan Wilayah Maluku Papua

Selanjutnya disebut **pihak pertama**

Nama : Dr. Rasio Ridho Sani, M.Com, MPM
Jabatan : Direktur Jenderal Penegakan Hukum Lingkungan Hidup dan Kehutanan

Selaku atasan pihak pertama, selanjutnya disebut **pihak kedua**

Pihak pertama berjanji akan mewujudkan target kinerja yang seharusnya sesuai lampiran perjanjian ini, dalam rangka mencapai target kinerja jangka menengah seperti yang telah ditetapkan dalam dokumen perencanaan. Dalam upaya tersebut, pihak pertama akan melaksanakan pengawasan berjenjang kepada bawahan sejak perencanaan, pelaksanaan, pertanggungjawaban, dan pelaporan. Pencapaian target kinerja tersebut merupakan bagian tak terpisahkan atas tanggung jawab jabatan.

Pihak kedua akan melakukan supervisi yang diperlukan serta akan melakukan evaluasi terhadap capaian kinerja dari perjanjian ini dan mengambil tindakan yang diperlukan dalam rangka pemberian penghargaan dan sanksi.

Jakarta, Desember 2024

Pihak Kedua,

Direktur Jenderal Penegakan Hukum
Lingkungan Hidup dan Kehutanan

Pihak Pertama,

Kepala Balai Gakkum LHK
Wilayah Maluku Papua

Dr. Rasio Ridho Sani, M.Com, MPM
NIP 19660711 199203 1 018

Fredrik Engelbert Tumbel. S.H.M.H.
NIP. 19720911 199903 1 001

REVISI PERJANJIAN KINERJA TAHUN 2024
BALAI PENGAMANAN DAN PENEGAKAN HUKUM LINGKUNGAN HIDUP DAN KEHUTANAN WILAYAH
MALUKU PAPUA

No	Kegiatan	Sasaran Kegiatan	Indikator Kinerja Kegiatan	Target 2024	
				Semula	Menjadi
1	Pencegahan dan pengamanan lingkungan hidup dan kehutanan	Meningkatnya operasi pengamanan hutan, perusakan lingkungan hidup dan peredaran hasil hutan	Jumlah operasi pengamanan hutan dan penindakan perusakan lingkungan hidup	10 Operasi	10 Operasi
			Jumlah operasi pembalakan liar, tumbuhan dan satwa liar	8 Operasi	8 Operasi
			Jumlah Polhut yang ditingkatkan kapasitasnya	15 Orang	15 Orang
2	Penyelesaian sengketa lingkungan hidup	Meningkatnya perkara Sengketa Lingkungan Hidup yang diselesaikan melalui pengadilan dan di luar pengadilan	Jumlah perkara Sengketa Lingkungan Hidup yang diselesaikan melalui pengadilan dan di luar pengadilan	1 Perkara	1 Perkara
3	Penanganan pengaduan, pengawasan dan sanksi lingkungan hidup dan kehutanan	Meningkatnya pelaku usaha/ kegiatan yang diawasi terhadap perizinan dan peraturan perundang-undangan Bidang LHK	Jumlah Usaha dan/atau kegiatan yang diawasi ketaatannya terhadap Peraturan Perundang-undangan Bidang LHK	26 Badan Usaha	26 Badan Usaha
4	Penegakan hukum pidana lingkungan hidup dan kehutanan	Meningkatnya kasus tindak pidana lingkungan hidup dan kehutanan yang diselesaikan sampai dengan P21	Jumlah kasus pidana lingkungan hidup dan kehutanan yang diselesaikan sampai dengan P-21	13 Perkara	13 Perkara
5	Dukungan manajemen dan pelaksanaan tugas teknis lainnya ditjen penegakan hukum LHK	Meningkatnya kondisi birokrasi dan layanan publik yang agile, efektif, dan efisien lingkup Ditjen PHLHK	Nilai Kinerja Anggaran (NKA)	93,65 Poin	75,00 Poin

Klasifikasi Rincian Output (KRO) / Rincian Output (RO)

Klasifikasi Rincian Output (KRO)	Rincian Output (RO)	Target RO		Anggaran	
		Semula	Menjadi	Semula	Menjadi
QHD-Operasi Pengawasan Sumber Daya Alam	001-Operasi Pengamanan Kawasan Hutan	10 Operasi	10 Operasi	Rp4.054.288.000,00	Rp3.381.007.000,00
	002-Operasi Peredaran Hasil Hutan Illegal	8 Operasi	8 Operasi	Rp3.680.360.000,00	Rp3.428.204.000,00
DCE-Pelatihan Bidang Kehutanan dan Lingkungan Hidup	001-Polisi Kehutanan yang Ditingkatkan Kapasitasnya	15 Orang	15 Orang	Rp200.000.000,00	Rp200.000.000,00
QCE-Penanganan Perkara	001-Sengketa Lingkungan Hidup yang Ditangani	1 Perkara	1 Perkara	Rp320.000.000,00	Rp210.000.000,00
QIH-Pengawasan dan Pengendalian Badan Usaha	001-Badan Usaha yang Diawasi Ketaatannya terhadap Peraturan Perundang-undangan Bidang LHK	26 Badan Usaha	26 Badan Usaha	Rp1.362.160.000,00	Rp1.164.300.000,00
QCE-Penanganan Perkara	001-Kasus Tindak Pidana LHK P21	13 Perkara	13 Perkara	Rp5.081.760.000,00	Rp4.959.566.000,00
EBA-Layanan Dukungan Manajemen Internal	962-Layanan Umum	1 Layanan	1 Layanan	Rp2.000.000.000,00	Rp1.850.000.000,00
	994-Layanan Perkantoran	1 Layanan	1 Layanan	Rp20.718.523.000,00	Rp21.627.423.000,00
EBB-Layanan Sarana dan Prasarana Internal	951-Layanan Sarana Internal	1 Unit	1 Unit	Rp15.000.000.000,00	Rp14.126.491.000,00
Total Anggaran				Rp52.417.091.000,00	Rp50.946.991.000,00

* Terdapat anggaran terblokir sebesar Rp1.825.000.000,00 dikarenakan Kebijakan Nasional Automatic Adjustment dan Penghematan Perjalanan Dinas.

Jakarta, Desember 2024

Pihak Kedua,

Direktur Jenderal Penegakan Hukum
Lingkungan Hidup dan Kehutanan

Pihak Pertama,

Kepala Balai PPH Gakkum
Wilayah Maluku Papua

Dr. Rasio Ridho Sani, M.Com, MPM
NIP 19660711 199203 1 018

Fredrik Engelbert Tumbel. S.H.M.H.
NIP. 19720911 199903 1 001

RINCIAN KERTAS KERJA SATKER T.A. 2024

KEMEN/LEMB (029) KEMENTERIAN LINGKUNGAN HIDUP DAN KEHUTANAN
UNIT ORG (10) Ditjen Penegakan Hukum Lingkungan Hidup dan Kehutanan
UNIT KERJA (401818) BALAI PENGAMANAN DAN PENEGAKAN HUKUM LHK WILAYAH MALUKU PAPUA
ALOKASI Rp. 52,417,091,000

KODE	PROGRAM/ KEGIATAN/ KRO/ RO/ KOMPONEN/ SUBKOMP/ DETIL	PERHITUNGAN TAHUN 2024			SD/ CP
		VOLUME	HARGA SATUAN	JUMLAH BIAYA	
(1)	(2)	(3)	(4)	(5)	(6)
029.10.FD	Program Kualitas Lingkungan Hidup			6,763,920,000	
5429	Penyelesaian Sengketa Lingkungan Hidup			320,000,000	
5429.QCE	Penanganan Perkara[Base Line]	1.0 Perkara, Berkas Perkara		320,000,000	

	Lokasi : KAB. MANOKWARI				
5429.QCE.001	Sengketa Lingkungan Hidup yang Ditangani	1.0 Perkara		320,000,000	
051	Verifikasi dan Klarifikasi Perkara Sengketa LH			120,000,000	U
A	Persiapan/Pelaksanaan Verifikasi dan Klarifikasi Perkara LH			120,000,000	
521211	Belanja Bahan (KPPN.065-Manokwari)			2,301,000	5 RM
	- Konsumsi	9.0 OK	89,000	801,000	*
	- Penggandaan/Penjilidan	1.0 KEG	500,000	500,000	*
	- Perlengkapan Lapangan	1.0 KEG	500,000	500,000	*
	- ATK	1.0 KEG	500,000	500,000	*
522141	Belanja Sewa (KPPN.065-Manokwari)			19,319,000	5 RM
	- Sewa Kendaraan Roda 4 [1 UNIT x 4 HARI x 1 KEG]	4.0 HARI	1,079,750	4,319,000	*
	- Sewa Transportasi Perairan [1 UNIT x 3 HARI x 1 KEG]	3.0 HARI	5,000,000	15,000,000	*
522151	Belanja Jasa Profesi (KPPN.065-Manokwari)			7,300,000	5 RM
	- Narasumber/Pakar/Profesional/ Praktisi	4.0 OJ	1,700,000	6,800,000	*
	- Asisten Ahli/Moderator	1.0 OJ	500,000	500,000	*
522191	Belanja Jasa Lainnya (KPPN.065-Manokwari)			10,000,000	5 RM
	- Analisa Laboratorium (Cair, Padat dan Pengukuran Sebaran Lahan/Tanah yang Tercemar/Rusak/Emisi)	1.0 KEG	10,000,000	10,000,000	*
524111	Belanja Perjalanan Dinas Biasa (KPPN.065-Manokwari)			80,000,000	5 PNP
	- Tiket Pesawat Manokwari-Sorong PP dan Biaya Transportasi [5 ORANG x 1 KEG]	5.0 OK	2,800,000	14,000,000	*
	- Tiket Pesawat Manokwari-Sorong PP dan Biaya Transportasi [4 ORANG x 1 KEG x 0 HARI]	4.0 OK	2,415,000	9,660,000	*
	- Biaya Penginapan Papua Barat Daya [9 ORANG x 4 HARI x 1 KEG]	36.0 OHK	965,000	34,740,000	*
	- Uang Harian Papua Barat Daya [9 ORANG x 5 HARI x 1 KEG]	45.0 OHK	480,000	21,600,000	*
524113	Belanja Perjalanan Dinas Dalam Kota (KPPN.065-Manokwari)			1,080,000	5 RM
	- Transport [3 ORANG x 1 HARI x 1 KEG]	3.0 OK	170,000	510,000	*
	- Uang Harian Papua Barat Lebih dari 8 Jam [3 ORANG x 1 HARI x 1 KEG]	3.0 OH	190,000	570,000	*
052	Penghitungan Kerugian LH/Masyarakat			50,000,000	U
A	Penghitungan Kerugian LH/Masyarakat			50,000,000	

RINCIAN KERTAS KERJA SATKER T.A. 2024

KEMEN/LEMB
UNIT ORG
UNIT KERJA
ALOKASI

(029)
(10)
(401818)
Rp. 52,417,091,000

KEMENTERIAN LINGKUNGAN HIDUP DAN KEHUTANAN
Ditjen Penegakan Hukum Lingkungan Hidup dan Kehutanan
BALAI PENGAMANAN DAN PENEGAKAN HUKUM LHK WILAYAH MALUKU PAPUA

KODE	PROGRAM/ KEGIATAN/ KRO/ RO/ KOMPONEN/ SUBKOMP/ DETIL	PERHITUNGAN TAHUN 2024			SD/ CP	
		VOLUME	HARGA SATUAN	JUMLAH BIAYA		
(1)	(2)	(3)	(4)	(5)	(6)	
521211	<u>Belanja Bahan</u> (KPPN.065-Manokwari)			2,390,000	5	RM
	- Perlengkapan Lapangan	1.0 KEG	500,000	500,000	*	
	- Penggandaan/Penjilidan	1.0 KEG	500,000	500,000	*	
	- Konsumsi	10.0 OK	89,000	890,000	*	
	- ATK	1.0 KEG	500,000	500,000	*	
522151	<u>Belanja Jasa Profesi</u> (KPPN.065-Manokwari)			30,000,000	5	PNP
	- Asisten Ahli/Moderator	9.0 OJ	500,000	4,500,000	*	
	- Narasumber/Pakar/Profesional/ Praktisi	15.0 OJ	1,700,000	25,500,000	*	
524113	<u>Belanja Perjalanan Dinas Dalam Kota</u> (KPPN.065-Manokwari)			3,240,000	5	RM
	- Transport [9 ORANG x 1 HARI x 1 KEG]	9.0 OK	170,000	1,530,000	*	
	- Uang Harian Papua Barat Lebih dari 8 Jam [9 ORANG x 1 HARI x 1 KEG]	9.0 OH	190,000	1,710,000	*	
524114	<u>Belanja Perjalanan Dinas Paket Meeting Dalam Kota</u> (KPPN.065-Manokwari)			14,370,000	5	RM
	- Paket Meeting Papua Barat Daya [10 ORANG x 1 HARI x 1 KEG]	10.0 OP	1,107,000	11,070,000	*	
	- Transport [10 ORG x 1 HARI x 1 KEG]	10.0 OK	170,000	1,700,000	*	
	- Uang Saku [10 ORG x 1 HARI x 1 KEG]	10.0 OK	160,000	1,600,000	*	
053	Negosiasi dan Fasilitasi Kesepakatan			150,000,000	U	
A	<i>Negosiasi/Fasilitasi dan Kesepakatan</i>			<i>150,000,000</i>		
521211	<u>Belanja Bahan</u> (KPPN.065-Manokwari)			2,390,000	5	RM
	- Perlengkapan Lapangan	1.0 KEG	500,000	500,000	*	
	- ATK	1.0 KEG	500,000	500,000	*	
	- Konsumsi	10.0 OK	89,000	890,000	*	
	- Penggandaan/Penjilidan	1.0 KEG	500,000	500,000	*	
522141	<u>Belanja Sewa</u> (KPPN.065-Manokwari)			47,610,000	5	RM
	- Sewa Kendaraan Roda 4 [2 UNIT x 4 HARI x 1 KEG]	8.0 HARI	1,107,000	8,856,000	*	
	- Sewa Transportasi Perairan [2 UNIT x 4 HARI x 1 KEG]	8.0 HARI	4,844,250	38,754,000	*	
522151	<u>Belanja Jasa Profesi</u> (KPPN.065-Manokwari)			11,700,000	5	PNP
	- Asisten Ahli/Moderator	3.0 OJ	500,000	1,500,000	*	
	- Narasumber/Pakar/Profesional/ Praktisi	6.0 OJ	1,700,000	10,200,000	*	

RINCIAN KERTAS KERJA SATKER T.A. 2024

KEMEN/LEMB (029) KEMENTERIAN LINGKUNGAN HIDUP DAN KEHUTANAN
UNIT ORG (10) Ditjen Penegakan Hukum Lingkungan Hidup dan Kehutanan
UNIT KERJA (401818) BALAI PENGAMANAN DAN PENEGAKAN HUKUM LHK WILAYAH MALUKU PAPUA
ALOKASI Rp. 52,417,091,000

KODE	PROGRAM/ KEGIATAN/ KRO/ RO/ KOMPONEN/ SUBKOMP/ DETIL	PERHITUNGAN TAHUN 2024			SD/ CP	
		VOLUME	HARGA SATUAN	JUMLAH BIAYA		
(1)	(2)	(3)	(4)	(5)	(6)	
524111	<u>Belanja Perjalanan Dinas Biasa</u> (KPPN.065-Manokwari)			72,544,000	5	PNP
	- Tiket Pesawat Manokwari-Sorong PP dan Biaya Transportasi [8 ORANG x 1 KEG]	8.0 OK	2,800,000	22,400,000	*	
	- Biaya Penginapan Papua Barat Daya [8 ORANG x 4 HARI x 1 KEG]	32.0 OHK	967,000	30,944,000	*	
	- Uang Harian Papua Barat Daya [8 ORANG x 5 HARI x 1 KEG]	40.0 OHK	480,000	19,200,000	*	
524113	<u>Belanja Perjalanan Dinas Dalam Kota</u> (KPPN.065-Manokwari)			1,440,000	5	PNP
	- Transport [4 ORANG x 1 HARI x 1 KEG]	4.0 OK	170,000	680,000	*	
	- Uang Harian Papua Barat Lebih dari 8 Jam [4 ORANG x 1 HARI x 1 KEG]	4.0 OH	190,000	760,000	*	
524114	<u>Belanja Perjalanan Dinas Paket Meeting Dalam Kota</u> (KPPN.065-Manokwari)			14,316,000	5	PNP
	- Paket Meeting Papua Barat Daya [10 ORG x 1 HARI x 1 KEG]	10.0 OP	1,101,600	11,016,000	*	
	- Transport [10 ORG x 1 HARI x 1 KEG]	10.0 OK	170,000	1,700,000	*	
	- Uang Saku [10 ORG x 1 HARI x 1 KEG]	10.0 OK	160,000	1,600,000	*	
5430	<u>Penanganan Pengaduan, Pengawasan dan Sanksi Administrasi</u>			1,362,160,000		
5430.QIH	<u>Pengawasan dan Pengendalian Badan Usaha[Base Line]</u>	26.0 Badan Usaha, Laporan		1,362,160,000		
5430.QIH.001	Lokasi : KAB. MANOKWARI Badan Usaha yang Diawasi Ketaatannya terhadap Peraturan Perundang-undangan Bidang LHK	26.0 Badan Usaha		1,362,160,000		
051	Penanganan Pengaduan Perusahaan			254,000,000	U	
A	<i>Verifikasi Lapangan Pengaduan Perusahaan</i>			237,900,000		
521211	<u>Belanja Bahan</u> (KPPN.065-Manokwari)			4,700,000	5	RM
	- Perlengkapan Lapangan	5.0 KEG	500,000	2,500,000	*	
	- Penggandaan Laporan [5 EKS x 5 KEG]	25.0 EKS	48,000	1,200,000	*	
	- Biaya Komunikasi	5.0 KEG	200,000	1,000,000	*	
521219	<u>Belanja Barang Non Operasional Lainnya</u> (KPPN.065-Manokwari)			20,000,000	5	PNP
	- Analisis Laboratorium Cair/ Padat/ Udara (D)	2.0 KEG	10,000,000	20,000,000	*	
522141	<u>Belanja Sewa</u> (KPPN.065-Manokwari)			16,605,000	5	PNP
	- Sewa Alat Transportasi Darat [1 UNIT x 3 HARI x 5 KEG]	15.0 Hari	1,107,000	16,605,000	*	
524111	<u>Belanja Perjalanan Dinas Biasa</u> (KPPN.065-Manokwari)			163,595,000	5	PNP
	- tiket pesawat dan transportasi ke lokasi	10.0 OK	10,839,500	108,395,000	*	
	- Uang Penginapan [4 ORG x 4 MLM x 2 KEG]	32.0 OHK	1,000,000	32,000,000	*	
	- Uang Harian [4 ORG x 5 Hari x 2 KEG]	40.0 OHK	580,000	23,200,000	*	

RINCIAN KERTAS KERJA SATKER T.A. 2024

KEMEN/LEMB (029) KEMENTERIAN LINGKUNGAN HIDUP DAN KEHUTANAN
UNIT ORG (10) Ditjen Penegakan Hukum Lingkungan Hidup dan Kehutanan
UNIT KERJA (401818) BALAI PENGAMANAN DAN PENEGAKAN HUKUM LHK WILAYAH MALUKU PAPUA
ALOKASI Rp. 52,417,091,000

KODE	PROGRAM/ KEGIATAN/ KRO/ RO/ KOMPONEN/ SUBKOMP/ DETIL	PERHITUNGAN TAHUN 2024			SD/ CP	
		VOLUME	HARGA SATUAN	JUMLAH BIAYA		
(1)	(2)	(3)	(4)	(5)	(6)	
524111	<u>Belanja Perjalanan Dinas Biasa</u> (KPPN.065-Manokwari)			29,200,000	5	RM
	- Tiket Pesawat dan Transportasi ke Lokasi	4.0 OK	1,032,000	4,128,000	*	
	- Uang Penginapan [4 ORG x 4 MLM x 1 KEG]	16.0 OHK	967,000	15,472,000	*	
	- Uang Harian [4 ORG x 5 HARI x 1 KEG]	20.0 OHK	480,000	9,600,000	*	
524113	<u>Belanja Perjalanan Dinas Dalam Kota</u> (KPPN.065-Manokwari)			3,800,000	5	PNP
	- Uang Harian Pendamping Petugas setempat [1 ORANG x 5 HARI x 4 KEG]	20.0 OH	190,000	3,800,000	*	
<i>B</i>	<i>Pembahasan Hasil Rumusan Verifikasi dan Tindak lanjut</i>			16,100,000		
521211	<u>Belanja Bahan</u> (KPPN.065-Manokwari)			2,500,000	5	RM
	- Alat tulis Kantor	5.0 KEG	500,000	2,500,000	*	
522151	<u>Belanja Jasa Profesi</u> (KPPN.065-Manokwari)			13,600,000	5	RM
	- Honorarium Narasumber [2 ORANG x 2 JPL x 2 KEG]	8.0 OJ	1,700,000	13,600,000	*	
052	Penanganan Pengaduan Non Perusahaan			230,400,000	U	
<i>A</i>	<i>Verifikasi Lapangan Pengaduan Non Perusahaan</i>			224,870,000		
521211	<u>Belanja Bahan</u> (KPPN.065-Manokwari)			4,250,000	5	RM
	- Perlengkapan Lapangan	5.0 KEG	500,000	2,500,000	*	
	- Penggandaan Laporan [5 EKS x 5 KEG]	25.0 EKS	30,000	750,000	*	
	- Biaya Komunikasi	5.0 KEG	200,000	1,000,000	*	
521219	<u>Belanja Barang Non Operasional Lainnya</u> (KPPN.065-Manokwari)			10,000,000	5	RM
	- Analisis Laboratorium Cair/ Padat/ Udara (D)	1.0 KEG	10,000,000	10,000,000	*	
522141	<u>Belanja Sewa</u> (KPPN.065-Manokwari)			22,140,000	5	RM
	- Sewa Alat Transportasi Darat [1 UNIT x 4 HARI x 5 KEG]	20.0 Hari	1,107,000	22,140,000	*	
524111	<u>Belanja Perjalanan Dinas Biasa</u> (KPPN.065-Manokwari)			180,400,000	5	PNP
	- Tiket pesawat dan Transportasi ke Lokasi	28.0 OK	1,792,860	50,200,000	*	
	- Uang Penginapan [5 ORG x 4 MLM x 7 KEG]	140.0 OHK	500,000	70,000,000	*	
	- Uang Harian [4 ORG x 5 Hari x 7 KEG]	140.0 OHK	430,000	60,200,000	*	
524113	<u>Belanja Perjalanan Dinas Dalam Kota</u> (KPPN.065-Manokwari)			8,080,000	5	RM
	- Uang harian pendamping Petugas setempat di Wilayah Seksi I Manokwari [2 ORANG x 4 HARI x 2 KEG]	16.0 OH	190,000	3,040,000	*	
	- Uang harian pendamping Petugas setempat di Seksi Wilayah II Ambon (Maluku dan Maluku Utara) [2 ORANG x 4 HARI x 1 KEG]	8.0 OH	170,000	1,360,000	*	
	- Uang harian pendamping Petugas setempat di Seksi Wilayah III Jayapura [2 ORANG x 4 HARI x 2 KEG]	16.0 OH	230,000	3,680,000	*	

RINCIAN KERTAS KERJA SATKER T.A. 2024

KEMEN/LEMB (029) KEMENTERIAN LINGKUNGAN HIDUP DAN KEHUTANAN
UNIT ORG (10) Ditjen Penegakan Hukum Lingkungan Hidup dan Kehutanan
UNIT KERJA (401818) BALAI PENGAMANAN DAN PENEGAKAN HUKUM LHK WILAYAH MALUKU PAPUA
ALOKASI Rp. 52,417,091,000

KODE	PROGRAM/ KEGIATAN/ KRO/ RO/ KOMPONEN/ SUBKOMP/ DETIL	PERHITUNGAN TAHUN 2024			SD/ CP
		VOLUME	HARGA SATUAN	JUMLAH BIAYA	
(1)	(2)	(3)	(4)	(5)	(6)
<i>B</i>	<i>Pembahasan Hasil Rumusan Verifikasi dan Tindak lanjut</i>			5,530,000	
521211	<u>Belanja Bahan</u> (KPPN.065-Manokwari)			1,930,000	5
	- Alat tulis Kantor	4.0 KEG	482,500	1,930,000	*
522151	<u>Belanja Jasa Profesi</u> (KPPN.065-Manokwari)			3,600,000	5
	- Honorarium Narasumber [1 ORANG x 2 JPL x 2 KEG]	4.0 OJ	900,000	3,600,000	*
053	Pengawasan Bidang Lingkungan Hidup dan Kehutanan			877,760,000	U
<i>A</i>	<i>Pengawasan Sektor IPJ dan SDA</i>			251,746,000	
521211	<u>Belanja Bahan</u> (KPPN.065-Manokwari)			5,100,000	5
	- Perlengkapan Lapangan	6.0 KEG	500,000	3,000,000	*
	- Penggandaan Laporan [5 EKS x 6 KEG]	30.0 EKS	30,000	900,000	*
	- Biaya Komunikasi	6.0 KEG	200,000	1,200,000	*
521219	<u>Belanja Barang Non Operasional Lainnya</u> (KPPN.065-Manokwari)			10,000,000	5
	- Analiss Laboratorium Cair / Padat / udara	1.0 KEG	10,000,000	10,000,000	*
522141	<u>Belanja Sewa</u> (KPPN.065-Manokwari)			19,926,000	5
	- Sewa Alat Transportasi Darat [1 UNIT x 3 HARI x 6 KEG]	18.0 HARI	1,107,000	19,926,000	*
524111	<u>Belanja Perjalanan Dinas Biasa</u> (KPPN.065-Manokwari)			204,000,000	5
	- Tiket Pesawat dan Transportasi ke Lokasi	24.0 OK	2,500,000	60,000,000	*
	- Uang Harian [4 ORANG x 5 HARI x 6 KEG]	120.0 OHK	480,000	57,600,000	*
	- Uang Penginapan [4 ORANG x 4 MLM x 6 KEG]	96.0 OHK	900,000	86,400,000	*
524113	<u>Belanja Perjalanan Dinas Dalam Kota</u> (KPPN.065-Manokwari)			12,720,000	5
	- Uang harian pendamping Petugas setempat di Seksi Wilayah I Manokwari [1 ORANG x 4 HARI x 5 KEG]	20.0 OH	190,000	3,800,000	*
	- Uang harian pendamping Petugas setempat di Seksi Wilayah II Ambon (Maluku dan Maluku Utara) [1 ORANG x 4 HARI x 5 KEG]	20.0 OH	170,000	3,400,000	*
	- Uang harian pendamping Petugas setempat di Seksi Wilayah III Jayapura [1 ORANG x 4 HARI x 6 KEG]	24.0 OH	230,000	5,520,000	*
<i>B</i>	<i>Pengawasan Sektor IPJ dan SDA</i>			220,855,000	
521211	<u>Belanja Bahan</u> (KPPN.065-Manokwari)			4,250,000	5
	- Perlengkapan Lapangan	5.0 KEG	500,000	2,500,000	*
	- Penggandaan Laporan [5 EKS x 5 KEG]	25.0 EKS	30,000	750,000	*
	- Biaya Komunikasi	5.0 KEG	200,000	1,000,000	*

RINCIAN KERTAS KERJA SATKER T.A. 2024

KEMEN/LEMB
UNIT ORG
UNIT KERJA
ALOKASI

(029)
(10)
(401818)
Rp. 52,417,091,000

KEMENTERIAN LINGKUNGAN HIDUP DAN KEHUTANAN
Ditjen Penegakan Hukum Lingkungan Hidup dan Kehutanan
BALAI PENGAMANAN DAN PENEGAKAN HUKUM LHK WILAYAH MALUKU PAPUA

KODE	PROGRAM/ KEGIATAN/ KRO/ RO/ KOMPONEN/ SUBKOMP/ DETIL	PERHITUNGAN TAHUN 2024			SD/ CP	
		VOLUME	HARGA SATUAN	JUMLAH BIAYA		
(1)	(2)	(3)	(4)	(5)	(6)	
521219	<u>Belanja Barang Non Operasional Lainnya</u> (KPPN.065-Manokwari) - Analiss Laboratorium Cair / Padat / udara	1.0 KEG	10,000,000	10,000,000	5	PNP
522141	<u>Belanja Sewa</u> (KPPN.065-Manokwari) - Sewa Alat Transportasi Darat [1 UNIT x 3 HARI x 5 KEG]	15.0 HARI	1,107,000	16,605,000	5	PNP
524111	<u>Belanja Perjalanan Dinas Biasa</u> (KPPN.065-Manokwari) - Tiket Pesawat dan Transportasi ke Lokasi - Uang Penginapan [4 ORG x 4 MLM x 5 KEG] - Uang Harian [4 ORG x 5 HARI x 5 KEG]	20.0 OK 80.0 OHK 100.0 OHK	3,000,000 900,000 580,000	60,000,000 72,000,000 58,000,000	5	PNP
C	<i>Pengawasan Sektor IPJ dan SDA</i>			285,259,000		
521211	<u>Belanja Bahan</u> (KPPN.065-Manokwari) - Perlengkapan Lapangan - Penggandaan Laporan [5 EKS x 5 KEG] - Biaya Komunikasi	5.0 KEG 25.0 EKS 5.0 KEG	500,000 30,000 200,000	2,500,000 750,000 1,000,000	5	PNP
521219	<u>Belanja Barang Non Operasional Lainnya</u> (KPPN.065-Manokwari) - Analiss Laboratorium Cair / Padat / udara	1.0 KEG	10,000,000	10,000,000	5	PNP
522141	<u>Belanja Sewa</u> (KPPN.065-Manokwari) - Sewa Alat Transportasi Darat [1 UNIT x 3 HARI x 5 KEG]	15.0 HARI	1,107,000	16,605,000	5	PNP
524111	<u>Belanja Perjalanan Dinas Biasa</u> (KPPN.065-Manokwari) - tiket pesawat dan transportasi ke lokasi - Uang Penginapan [4 ORG x 4 MLM x 5 KEG] - Uang Harian [4 ORG x 5 HARI x 5 KEG]	20.0 OK 80.0 OHK 100.0 OHK	8,170,200 600,000 430,000	163,404,000 48,000,000 43,000,000	5	PNP
D	<i>Pembahasan Hasil Pengawasan dan Tindak lanjut (D)</i>			12,300,000		
521211	<u>Belanja Bahan</u> (KPPN.065-Manokwari) - Alat tulis Kantor	3.0 KEG	500,000	1,500,000	5	PNP
522151	<u>Belanja Jasa Profesi</u> (KPPN.065-Manokwari) - Honorarium Narasumber [2 ORANG x 2 JPL x 3 KEG]	12.0 OJ	900,000	10,800,000	5	PNP
E	<i>Monitoring dan Evaluasi</i>			107,600,000		

RINCIAN KERTAS KERJA SATKER T.A. 2024

KEMEN/LEMB (029) KEMENTERIAN LINGKUNGAN HIDUP DAN KEHUTANAN
UNIT ORG (10) Ditjen Penegakan Hukum Lingkungan Hidup dan Kehutanan
UNIT KERJA (401818) BALAI PENGAMANAN DAN PENEGAKAN HUKUM LHK WILAYAH MALUKU PAPUA
ALOKASI Rp. 52,417,091,000

KODE	PROGRAM/ KEGIATAN/ KRO/ RO/ KOMPONEN/ SUBKOMP/ DETIL	PERHITUNGAN TAHUN 2024			SD/ CP	
		VOLUME	HARGA SATUAN	JUMLAH BIAYA		
(1)	(2)	(3)	(4)	(5)	(6)	
524111	<u>Belanja Perjalanan Dinas Biasa</u> (KPPN.065-Manokwari) - Uang Harian [5 ORG x 5 HARI x 1 KEG] - Uang Penginapan [5 ORG x 4 MLM x 1 KEG] - tiket pesawat dan transportasi ke lokasi	25.0 OHK 20.0 OHK 5.0 OK	530,000 730,000 14,430,000	100,000,000 13,250,000 14,600,000 72,150,000	5 * * *	RM
524113	<u>Belanja Perjalanan Dinas Dalam Kota</u> (KPPN.065-Manokwari) - Uang Harian Lebih dari 8 Jam	40.0 OH	190,000	7,600,000	5 *	PNP
5431	<u>Penegakan Hukum Pidana Lingkungan Hidup dan Kehutanan</u>			5,081,760,000		
5431.QCE	<u>Penanganan Perkara[Base Line]</u>	13.0 Perkara, Berkas Perkara		5,081,760,000		

	Lokasi : KAB. MANOKWARI					
5431.QCE.001	Kasus Tindak Pidana LHK P21	13.0 Perkara		5,081,760,000		
051	Pengumpulan Bahan dan Keterangan atas Dugaan Tindak Pidana LHK			2,026,530,000	U	
A	<i>Pengumpulan Bahan dan Keterangan Balai (D)</i>			465,700,000		
521211	<u>Belanja Bahan</u> (KPPN.065-Manokwari) - Alat dan Bahan - Penggandaan dan Penjilidan	3.0 KEG 3.0 KEG	500,000 250,000	2,250,000 1,500,000 750,000	5 * *	RM
521219	<u>Belanja Barang Non Operasional Lainnya</u> (KPPN.065-Manokwari) - Biaya Koordinasi dan Pengendalian [2 KODAL x 3 KEG] - Biaya Komunikasi - Biaya Penggalan data dan Informasi	6.0 OK 3.0 KEG 3.0 KALI	2,500,000 500,000 4,000,000	28,500,000 15,000,000 1,500,000 12,000,000	5 * * *	RM
522141	<u>Belanja Sewa</u> (KPPN.065-Manokwari) - Sewa Alat Transportasi Darat [5 HARI x 3 KEG] - Sewa Alat Perairan	15.0 HARI 10.0 HARI	1,107,000 5,000,000	66,605,000 16,605,000 50,000,000	5 * *	PNP
522151	<u>Belanja Jasa Profesi</u> (KPPN.065-Manokwari) - Honorarium Pemberi Keterangan/ Ahli (ASN) [2 BA x 3 KEG] - Honorarium Pemberi Keterangan/ Ahli (Pakar, profesional) [3 OJ x 3 KEG]	6.0 OK 9.0 OJ	1,800,000 1,700,000	26,100,000 10,800,000 15,300,000	5 * *	RM
524111	<u>Belanja Perjalanan Dinas Biasa</u> (KPPN.065-Manokwari) - Tiket Pesawat dan transportasi ke Lokasi - Uang Penginapan [4 ORANG x 4 MLM x 6 KEG] - Uang Harian [4 ORG x 5 HARI x 6 KEG]	25.0 OK 96.0 OHK 120.0 OHK	7,065,800 1,000,000 580,000	342,245,000 176,645,000 96,000,000 69,600,000	5 * * *	PNP
B	<i>Pengumpulan Bahan dan Keterangan Seksi Wilayah I Manokwari</i>			514,950,000		

RINCIAN KERTAS KERJA SATKER T.A. 2024

KEMEN/LEMB
UNIT ORG
UNIT KERJA
ALOKASI

(029)
(10)
(401818)
Rp. 52,417,091,000

KEMENTERIAN LINGKUNGAN HIDUP DAN KEHUTANAN
Ditjen Penegakan Hukum Lingkungan Hidup dan Kehutanan
BALAI PENGAMANAN DAN PENEGAKAN HUKUM LHK WILAYAH MALUKU PAPUA

KODE	PROGRAM/ KEGIATAN/ KRO/ RO/ KOMPONEN/ SUBKOMP/ DETIL	PERHITUNGAN TAHUN 2024			SD/ CP	
		VOLUME	HARGA SATUAN	JUMLAH BIAYA		
(1)	(2)	(3)	(4)	(5)	(6)	
521211	<u>Belanja Bahan</u> (KPPN.065-Manokwari) - Alat dan Bahan - Penggandaan dan Penjilidan	4.0 KEG 4.0 KEG	500,000 250,000	3,000,000 2,000,000 1,000,000	5 * *	RM
521219	<u>Belanja Barang Non Operasional Lainnya</u> (KPPN.065-Manokwari) - Biaya Koordinasi dan Pengendalian [2 KODAL x 4 KEG] - Biaya Komunikasi - Biaya Penggalan data dan Informasi	8.0 OK 4.0 KEG 4.0 KALI	2,500,000 500,000 4,000,000	38,000,000 20,000,000 2,000,000 16,000,000	5 * * *	RM
522141	<u>Belanja Sewa</u> (KPPN.065-Manokwari) - Sewa Alat Transportasi Darat [5 HARI x 4 KEG] - Sewa Alat Perairan	20.0 HARI 10.0 HARI	1,107,000 5,000,000	72,140,000 22,140,000 50,000,000	5 * *	RM
522151	<u>Belanja Jasa Profesi</u> (KPPN.065-Manokwari) - Honorarium Pemberi Keterangan/ Ahli (ASN) [2 BA x 4 KEG] - Honorarium Pemberi Keterangan/ Ahli (Pakar, profesional) [3 OJ x 4 KEG]	8.0 OK 12.0 OJ	1,800,000 1,700,000	34,800,000 14,400,000 20,400,000	5 * *	PNP
524111	<u>Belanja Perjalanan Dinas Biasa</u> (KPPN.065-Manokwari) - Tiket Pesawat dan Transportasi ke Lokasi - Uang Penginapan [4 ORG x 4 MLM x 5 KEG] - Uang Harian [4 ORG x 5 HARI x 5 KEG]	20.0 OK 80.0 OHK 100.0 OHK	6,400,000 800,000 480,000	240,000,000 128,000,000 64,000,000 48,000,000	5 * * *	PNP
524111	<u>Belanja Perjalanan Dinas Biasa</u> (KPPN.065-Manokwari) - Tiket Pesawat dan Transportasi ke Lokasi - Uang Penginapan [4 Orang x 4 MLM x 4 KEG] - Uang Harian [4 ORG x 5 HARI x 4 KEG]	16.0 OK 64.0 OHK 80.0 OHK	2,338,125 800,000 480,000	127,010,000 37,410,000 51,200,000 38,400,000	5 * * *	RM
C	<i>Pengumpulan Bahan dan Keterangan Seksi Wilayah II Ambon</i>			522,940,000		
521211	<u>Belanja Bahan</u> (KPPN.065-Manokwari) - Alat dan Bahan - Penggandaan dan Penjilidan	4.0 KEG 4.0 KEG	500,000 250,000	3,000,000 2,000,000 1,000,000	5 * *	RM
521219	<u>Belanja Barang Non Operasional Lainnya</u> (KPPN.065-Manokwari) - Biaya Koordinasi dan Pengendalian [2 KODAL x 4 KEG] - Biaya Komunikasi - Biaya Penggalan data dan Informasi	8.0 OK 4.0 KEG 4.0 KALI	2,500,000 500,000 4,000,000	38,000,000 20,000,000 2,000,000 16,000,000	5 * * *	PNP

RINCIAN KERTAS KERJA SATKER T.A. 2024

KEMEN/LEMB (029) KEMENTERIAN LINGKUNGAN HIDUP DAN KEHUTANAN
UNIT ORG (10) Ditjen Penegakan Hukum Lingkungan Hidup dan Kehutanan
UNIT KERJA (401818) BALAI PENGAMANAN DAN PENEGAKAN HUKUM LHK WILAYAH MALUKU PAPUA
ALOKASI Rp. 52,417,091,000

KODE	PROGRAM/ KEGIATAN/ KRO/ RO/ KOMPONEN/ SUBKOMP/ DETIL	PERHITUNGAN TAHUN 2024			SD/ CP	
		VOLUME	HARGA SATUAN	JUMLAH BIAYA		
(1)	(2)	(3)	(4)	(5)	(6)	
522141	<u>Belanja Sewa</u> (KPPN.065-Manokwari) - Sewa Alat Transportasi Darat [5 HARI x 4 KEG] - Sewa Alat Perairan	20.0 HARI 10.0 HARI	1,107,000 5,000,000	72,140,000 22,140,000 50,000,000	5 * *	PNP
522151	<u>Belanja Jasa Profesi</u> (KPPN.065-Manokwari) - Honorarium Pemberi Keterangan/ Ahli (ASN) [2 BA x 4 KEG] - Honorarium Pemberi Keterangan/ Ahli (Pakar, profesional) [3 OJ x 4 KEG]	8.0 OK 12.0 OJ	1,800,000 1,700,000	34,800,000 14,400,000 20,400,000	5 * *	PNP
524111	<u>Belanja Perjalanan Dinas Biasa</u> (KPPN.065-Manokwari) - Tiket Pesawat dan Transportasi ke Lokasi - Uang Penginapan [4 ORG x 4 MLM x 6 KEG] - Uang Harian [4 ORG x 5 HARI x 6 KEG]	25.0 OK 96.0 OHK 120.0 OHK	10,632,000 600,000 430,000	375,000,000 265,800,000 57,600,000 51,600,000	5 * * *	PNP
D	<i>Pengumpulan Bahan dan Keterangan Seksi Wilayah III Jayapura</i>			522,940,000		
521211	<u>Belanja Bahan</u> (KPPN.065-Manokwari) - Alat dan Bahan - Penggandaan dan Penjilidan	4.0 KEG 4.0 KEG	500,000 250,000	3,000,000 2,000,000 1,000,000	5 * *	PNP
521219	<u>Belanja Barang Non Operasional Lainnya</u> (KPPN.065-Manokwari) - Biaya Koordinasi dan Pengendalian [2 KODAL x 4 KEG] - Biaya Komunikasi - Biaya Penggalan data dan Informasi	8.0 OK 4.0 KEG 4.0 KEG	2,500,000 500,000 4,000,000	38,000,000 20,000,000 2,000,000 16,000,000	5 * * *	PNP
522141	<u>Belanja Sewa</u> (KPPN.065-Manokwari) - Sewa Alat Transportasi Darat [5 HARI x 4 KEG] - Sewa Alat Perairan	20.0 HARI 10.0 HARI	1,107,000 5,000,000	72,140,000 22,140,000 50,000,000	5 * *	PNP
522151	<u>Belanja Jasa Profesi</u> (KPPN.065-Manokwari) - Honorarium Pemberi Keterangan/ Ahli (ASN) [2 BA x 4 KEG] - Honorarium Pemberi Keterangan/ Ahli (Pakar, profesional) [3 OJ x 4 KEG]	8.0 OK 12.0 OJ	1,800,000 1,700,000	34,800,000 14,400,000 20,400,000	5 * *	PNP
524111	<u>Belanja Perjalanan Dinas Biasa</u> (KPPN.065-Manokwari) - Tiket Pesawat dan Transportasi ke Lokasi - Uang Penginapan [4 ORG x 4 MLM x 4 KEG] - Uang Harian [4 ORG x 5 HARI x 4 KEG]	25.0 OK 64.0 OHK 80.0 OHK	10,584,000 1,000,000 580,000	375,000,000 264,600,000 64,000,000 46,400,000	5 * * *	PNP
052	Penyidikan Kasus Tindak Pidana LHK			2,253,680,000	U	
A	<i>Penyidikan kasus Tindak Pidana Lingkungan Hidup dan Kehutanan Balai</i>			465,238,000		

RINCIAN KERTAS KERJA SATKER T.A. 2024

KEMEN/LEMB
UNIT ORG
UNIT KERJA
ALOKASI

(029)
(10)
(401818)
Rp. 52,417,091,000

KEMENTERIAN LINGKUNGAN HIDUP DAN KEHUTANAN
Ditjen Penegakan Hukum Lingkungan Hidup dan Kehutanan
BALAI PENGAMANAN DAN PENEGAKAN HUKUM LHK WILAYAH MALUKU PAPUA

KODE	PROGRAM/ KEGIATAN/ KRO/ RO/ KOMPONEN/ SUBKOMP/ DETIL	PERHITUNGAN TAHUN 2024			SD/ CP	
		VOLUME	HARGA SATUAN	JUMLAH BIAYA		
(1)	(2)	(3)	(4)	(5)	(6)	
521211	<u>Belanja Bahan</u> (KPPN.065-Manokwari)			3,000,000	5	PNP
	- Alat dan Bahan	4.0 KEG	500,000	2,000,000	*	
	- Penggandaan dan Penjilidan	4.0 KEG	250,000	1,000,000	*	
521219	<u>Belanja Barang Non Operasional Lainnya</u> (KPPN.065-Manokwari)			162,600,000	5	PNP
	- Biaya Koordinasi dan Pengendalian [10 KODAL x 4 KEG]	40.0 OK	2,500,000	100,000,000	*	
	- Biaya Komunikasi	4.0 KEG	500,000	2,000,000	*	
	- Pemasangan Iklan [100 MMK x 4 KEG]	400.0 MMK	65,000	26,000,000	*	
	- Uang Makan Tersangka/ Ahli/ Saksi [30 OK x 4 KEG]	120.0 OK	35,000	4,200,000	*	
	- Pemeriksaan Kesehatan Tersangka [2 ORANG x 4 KEG]	8.0 OK	500,000	4,000,000	*	
	- Uang Konsumsi Tahanan [120 HARI x 4 KEG]	480.0 OH	55,000	26,400,000	*	
522141	<u>Belanja Sewa</u> (KPPN.065-Manokwari)			37,712,000	5	PNP
	- Sewa Alat Transportasi Darat [4 HARI x 4 KEG]	16.0 HARI	1,107,000	17,712,000	*	
	- Sewa Alat Perairan	4.0 HARI	5,000,000	20,000,000	*	
522151	<u>Belanja Jasa Profesi</u> (KPPN.065-Manokwari)			55,200,000	5	PNP
	- Honorarium Pemberi Keterangan/ Ahli (ASN) [2 BA x 4 KEG]	8.0 OK	1,800,000	14,400,000	*	
	- Honorarium Pemberi Keterangan/ Ahli (Pakar, profesional) [2 OJ x 4 KEG x 3 ORANG]	24.0 OJ	1,700,000	40,800,000	*	
522191	<u>Belanja Jasa Lainnya</u> (KPPN.065-Manokwari)			7,200,000	5	PNP
	- Penerjemah bahasa	4.0 KEG	900,000	3,600,000	*	
	- Honor Pendamping Hukum Tersangka	4.0 OJ	900,000	3,600,000	*	
524111	<u>Belanja Perjalanan Dinas Biasa</u> (KPPN.065-Manokwari)			199,526,000	5	PNP
	- tiket Pesawat dan Transportasi ke Lokasi	12.0 OK	6,327,167	75,926,000	*	
	- Uang Penginapan [3 ORG x 9 MLM x 4 KEG]	108.0 OHK	500,000	54,000,000	*	
	- Uang Harian [3 ORANG x 10 HARI x 4 KEG]	120.0 OHK	580,000	69,600,000	*	
B	<i>Penyidikan kasus Tindak Pidana Lingkungan Hidup dan Kehutanan Seksi Wil. I Manokwari</i>			329,814,000		
521211	<u>Belanja Bahan</u> (KPPN.065-Manokwari)			2,250,000	5	PNP
	- Penggandaan dan Penjilidan	3.0 KEG	250,000	750,000	*	
	- Alat dan Bahan	3.0 KEG	500,000	1,500,000	*	

RINCIAN KERTAS KERJA SATKER T.A. 2024

KEMEN/LEMB
UNIT ORG
UNIT KERJA
ALOKASI

(029)
(10)
(401818)
Rp. 52,417,091,000

KEMENTERIAN LINGKUNGAN HIDUP DAN KEHUTANAN
Ditjen Penegakan Hukum Lingkungan Hidup dan Kehutanan
BALAI PENGAMANAN DAN PENEGAKAN HUKUM LHK WILAYAH MALUKU PAPUA

KODE	PROGRAM/ KEGIATAN/ KRO/ RO/ KOMPONEN/ SUBKOMP/ DETIL	PERHITUNGAN TAHUN 2024			SD/ CP	
		VOLUME	HARGA SATUAN	JUMLAH BIAYA		
(1)	(2)	(3)	(4)	(5)	(6)	
521219	<u>Belanja Barang Non Operasional Lainnya</u> (KPPN.065-Manokwari)			84,450,000	5	PNP
	- Biaya Koordinasi dan Pengendalian [5 KODAL x 3 KEG]	15.0 OK	2,500,000	37,500,000	*	
	- Uang Konsumsi Tahanan [120 HARI x 3 KEG]	360.0 OH	55,000	19,800,000	*	
	- Biaya Komunikasi	3.0 KEG	500,000	1,500,000	*	
	- Pemasangan Iklan [100 MMK x 3 KEG]	300.0 MMK	65,000	19,500,000	*	
	- Uang Makan Tersangka/ Ahli/ Saksi [30 OK x 3 KEG]	90.0 OK	35,000	3,150,000	*	
	- Pemeriksaan Kesehatan Tersangka [2 ORANG x 3 KEG]	6.0 OK	500,000	3,000,000	*	
522141	<u>Belanja Sewa</u> (KPPN.065-Manokwari)			53,284,000	5	PNP
	- Sewa Alat Transportasi Darat [4 HARI x 3 KEG]	12.0 HARI	1,107,000	13,284,000	*	
	- Sewa Alat Perairan	8.0 HARI	5,000,000	40,000,000	*	
522151	<u>Belanja Jasa Profesi</u> (KPPN.065-Manokwari)			41,400,000	5	PNP
	- Honorarium Pemberi Keterangan/ Ahli (ASN) [2 BA x 3 KEG]	6.0 OK	1,800,000	10,800,000	*	
	- Honorarium Pemberi Keterangan/ Ahli (Pakar, profesional) [2 OJ x 3 KEG x 3 ORANG]	18.0 OJ	1,700,000	30,600,000	*	
522191	<u>Belanja Jasa Lainnya</u> (KPPN.065-Manokwari)			5,400,000	5	PNP
	- Penerjemah bahasa	3.0 KEG	900,000	2,700,000	*	
	- Honor Pendamping Hukum Tersangka	3.0 OJ	900,000	2,700,000	*	
524111	<u>Belanja Perjalanan Dinas Biasa</u> (KPPN.065-Manokwari)			143,030,000	5	PNP
	- Tiket Pesawat dan Transportasi Ke Lokasi	9.0 OK	3,892,223	35,030,000	*	
	- Uang Penginapan [3 ORG x 9 MLM x 3 KEG]	81.0 OHK	800,000	64,800,000	*	
	- Uang Harian [3 ORG x 10 HARI x 3 KEG]	90.0 OHK	480,000	43,200,000	*	
C	<i>Penyidikan kasus Tindak Pidana Lingkungan Hidup dan Kehutanan Seksi Wil. II Ambon</i>			329,814,000		
521211	<u>Belanja Bahan</u> (KPPN.065-Manokwari)			2,250,000	5	PNP
	- Alat dan Bahan	3.0 KEG	500,000	1,500,000	*	
	- Penggandaan dan Penjilidan	3.0 KEG	250,000	750,000	*	
521219	<u>Belanja Barang Non Operasional Lainnya</u> (KPPN.065-Manokwari)			84,450,000	5	PNP
	- Biaya Koordinasi dan Pengendalian [5 KODAL x 3 KEG]	15.0 OK	2,500,000	37,500,000	*	
	- Uang Konsumsi Tahanan [120 HARI x 3 KEG]	360.0 OH	55,000	19,800,000	*	
	- Biaya Komunikasi	3.0 KEG	500,000	1,500,000	*	
	- Pemasangan Iklan [100 MMK x 3 KEG]	300.0 MMK	65,000	19,500,000	*	
	- Uang Makan Tersangka/ Ahli/ Saksi [30 OK x 3 KEG]	90.0 OK	35,000	3,150,000	*	
	- Pemeriksaan Kesehatan Tersangka [2 ORANG x 3 KEG]	6.0 OK	500,000	3,000,000	*	

RINCIAN KERTAS KERJA SATKER T.A. 2024

KEMEN/LEMB
UNIT ORG
UNIT KERJA
ALOKASI

(029)
(10)
(401818)
Rp. 52,417,091,000

KEMENTERIAN LINGKUNGAN HIDUP DAN KEHUTANAN
Ditjen Penegakan Hukum Lingkungan Hidup dan Kehutanan
BALAI PENGAMANAN DAN PENEGAKAN HUKUM LHK WILAYAH MALUKU PAPUA

KODE	PROGRAM/ KEGIATAN/ KRO/ RO/ KOMPONEN/ SUBKOMP/ DETIL	PERHITUNGAN TAHUN 2024			SD/ CP	
		VOLUME	HARGA SATUAN	JUMLAH BIAYA		
(1)	(2)	(3)	(4)	(5)	(6)	
522141	<u>Belanja Sewa</u> (KPPN.065-Manokwari) - Sewa Alat Transportasi Darat [4 HARI x 3 KEG] - Sewa Alat Perairan	12.0 HARI 8.0 HARI	1,107,000 5,000,000	53,284,000 13,284,000 40,000,000	5 * *	PNP
522151	<u>Belanja Jasa Profesi</u> (KPPN.065-Manokwari) - Honorarium Pemberi Keterangan/ Ahli (ASN) [2 BA x 3 KEG] - Honorarium Pemberi Keterangan/ Ahli (Pakar, profesional) [2 OJ x 3 KEG x 3 ORANG]	6.0 OK 18.0 OJ	1,800,000 1,700,000	41,400,000 10,800,000 30,600,000	5 * *	PNP
522191	<u>Belanja Jasa Lainnya</u> (KPPN.065-Manokwari) - Penerjemah bahasa - Honor Pendamping Hukum Tersangka	3.0 KEG 3.0 OJ	900,000 900,000	5,400,000 2,700,000 2,700,000	5 * *	PNP
524111	<u>Belanja Perjalanan Dinas Biasa</u> (KPPN.065-Manokwari) - Tiket pesawat dan transportasi ke lokasi - Uang penginapan [3 ORG x 9 MLM x 3 KEG] - Uang harian [3 ORG x 10 HARI x 3 KEG]	9.0 OK 81.0 OHK 90.0 OHK	6,192,223 600,000 430,000	143,030,000 55,730,000 48,600,000 38,700,000	5 * * *	PNP
D	<i>Penyidikan kasus Tindak Pidana Lingkungan Hidup dan Kehutanan Seksi Wil. III Jayapura</i>			329,814,000		
521211	<u>Belanja Bahan</u> (KPPN.065-Manokwari) - Penggandaan dan Penjilidan - Alat dan Bahan	3.0 KEG 3.0 KEG	250,000 500,000	2,250,000 750,000 1,500,000	5 * *	PNP
521219	<u>Belanja Barang Non Operasional Lainnya</u> (KPPN.065-Manokwari) - Biaya Koordinasi dan Pengendalian [5 KODAL x 3 KEG] - Uang Konsumsi Tahanan [120 HARI x 3 KEG] - Biaya Komunikasi - Pemasangan Iklan [100 MMK x 3 KEG] - Uang Makan Tersangka/ Ahli/ Saksi [30 OK x 3 KEG] - Pemeriksaan Kesehatan Tersangka [2 ORANG x 3 KEG]	15.0 OK 360.0 OH 3.0 KEG 300.0 MMK 90.0 OK 6.0 OK	2,500,000 55,000 500,000 65,000 35,000 500,000	84,450,000 37,500,000 19,800,000 1,500,000 19,500,000 3,150,000 3,000,000	5 * * * * * *	PNP
522141	<u>Belanja Sewa</u> (KPPN.065-Manokwari) - Sewa Alat Transportasi Darat [4 HARI x 3 KEG] - Sewa Alat Perairan	12.0 HARI 8.0 HARI	1,107,000 5,000,000	53,284,000 13,284,000 40,000,000	5 * *	PNP
522151	<u>Belanja Jasa Profesi</u> (KPPN.065-Manokwari) - Honorarium Pemberi Keterangan/ Ahli (ASN) [2 BA x 3 KEG] - Honorarium Pemberi Keterangan/ Ahli (Pakar, profesional) [2 OJ x 3 KEG x 3 ORANG]	6.0 OK 18.0 OJ	1,800,000 1,700,000	41,400,000 10,800,000 30,600,000	5 * *	PNP

RINCIAN KERTAS KERJA SATKER T.A. 2024

KEMEN/LEMB (029) KEMENTERIAN LINGKUNGAN HIDUP DAN KEHUTANAN
UNIT ORG (10) Ditjen Penegakan Hukum Lingkungan Hidup dan Kehutanan
UNIT KERJA (401818) BALAI PENGAMANAN DAN PENEGAKAN HUKUM LHK WILAYAH MALUKU PAPUA
ALOKASI Rp. 52,417,091,000

KODE	PROGRAM/ KEGIATAN/ KRO/ RO/ KOMPONEN/ SUBKOMP/ DETIL	PERHITUNGAN TAHUN 2024			SD/ CP	
		VOLUME	HARGA SATUAN	JUMLAH BIAYA		
(1)	(2)	(3)	(4)	(5)	(6)	
522191	<u>Belanja Jasa Lainnya</u> (KPPN.065-Manokwari)			5,400,000	5	PNP
	- Penerjemah bahasa	3.0 KEG	900,000	2,700,000	*	
	- Honor Pendamping Hukum Tersangka	3.0 OJ	900,000	2,700,000	*	
524111	<u>Belanja Perjalanan Dinas Biasa</u> (KPPN.065-Manokwari)			143,030,000	5	PNP
	- Tiket pesawat dan transportasi ke lokasi	9.0 OK	4,692,223	42,230,000	*	
	- Uang penginapan [3 ORG x 9 MLM x 3 KEG]	81.0 OHK	600,000	48,600,000	*	
	- Uang harian [3 ORG x 10 HARI x 3 KEG]	90.0 OHK	580,000	52,200,000	*	
<i>E</i>	<i>Penanganan Barang Bukti Seksi Wil. I Manokwari</i>			163,000,000		
521211	<u>Belanja Bahan</u> (KPPN.065-Manokwari)			10,400,000	5	PNP
	- Papan Informasi/Peringatan [1 Unit x 2 Keg]	2.0 UNIT	2,500,000	5,000,000	*	
	- PPNS Line [1 Roll x 2 Keg]	2.0 ROLL	1,700,000	3,400,000	*	
	- Perlengkapan Pengambilan Sample [1 Keg x 2 Keg]	2.0 KEG	1,000,000	2,000,000	*	
521219	<u>Belanja Barang Non Operasional Lainnya</u> (KPPN.065-Manokwari)			6,000,000	5	PNP
	- Biaya Koordinasi dan Pengendalian [1 OK x 2 Keg]	2.0 KEG	2,500,000	5,000,000	*	
	- Biaya Komunikasi [1 Keg x 2 Keg]	2.0 KEG	500,000	1,000,000	*	
522141	<u>Belanja Sewa</u> (KPPN.065-Manokwari)			15,000,000	5	PNP
	- Sewa Alat Angkut Pengamanan Barang Bukti	2.0 KEG	7,500,000	15,000,000	*	
522191	<u>Belanja Jasa Lainnya</u> (KPPN.065-Manokwari)			83,600,000	5	PNP
	- Analisa Laboratorium [4 Smples x 2 Keg]	8.0 KEG	10,000,000	80,000,000	*	
	- Teknisi/Operator Alat Berat [2 Org x 2 Keg]	4.0 KEG	900,000	3,600,000	*	
524111	<u>Belanja Perjalanan Dinas Biasa</u> (KPPN.065-Manokwari)			48,000,000	5	PNP
	- Tiket pesawat dan transportasi ke lokasi	9.0 OK	2,750,000	24,750,000	*	
	- Uang penginapan [3 ORG x 4 MLM x 2 KEG]	24.0 OHK	500,000	12,000,000	*	
	- Uang harian [3 ORG x 5 HARI x 3 KEG]	45.0 OHK	250,000	11,250,000	*	
<i>F</i>	<i>Penanganan Barang Bukti Seksi Wil. II Ambon</i>			163,000,000		
521211	<u>Belanja Bahan</u> (KPPN.065-Manokwari)			10,400,000	5	PNP
	- Papan Informasi/Peringatan [1 Unit x 2 Keg]	2.0 UNIT	2,500,000	5,000,000	*	
	- PPNS Line [1 Roll x 2 Keg]	2.0 ROLL	1,700,000	3,400,000	*	
	- Perlengkapan Pengambilan Sample [1 Keg x 2 Keg]	2.0 KEG	1,000,000	2,000,000	*	

RINCIAN KERTAS KERJA SATKER T.A. 2024

KEMEN/LEMB
UNIT ORG
UNIT KERJA
ALOKASI

(029)
(10)
(401818)
Rp. 52,417,091,000

KEMENTERIAN LINGKUNGAN HIDUP DAN KEHUTANAN
Ditjen Penegakan Hukum Lingkungan Hidup dan Kehutanan
BALAI PENGAMANAN DAN PENEGAKAN HUKUM LHK WILAYAH MALUKU PAPUA

KODE	PROGRAM/ KEGIATAN/ KRO/ RO/ KOMPONEN/ SUBKOMP/ DETIL	PERHITUNGAN TAHUN 2024			SD/ CP	
		VOLUME	HARGA SATUAN	JUMLAH BIAYA		
(1)	(2)	(3)	(4)	(5)	(6)	
521219	<u>Belanja Barang Non Operasional Lainnya</u> (KPPN.065-Manokwari)			6,000,000	5	PNP
	- Biaya Koordinasi dan Pengendalian [1 OK x 2 Keg]	2.0 KEG	2,500,000	5,000,000	*	
	- Biaya Komunikasi [1 Keg x 2 Keg]	2.0 KEG	500,000	1,000,000	*	
522141	<u>Belanja Sewa</u> (KPPN.065-Manokwari)			15,000,000	5	PNP
	- Sewa Alat Angkut Pengamanan Barang Bukti	2.0 KEG	7,500,000	15,000,000	*	
522191	<u>Belanja Jasa Lainnya</u> (KPPN.065-Manokwari)			83,600,000	5	PNP
	- Analisa Laboratorium [4 Smples x 2 Keg]	8.0 KEG	10,000,000	80,000,000	*	
	- Teknisi/Operator Alat Berat [2 Org x 2 Keg]	4.0 KEG	900,000	3,600,000	*	
524111	<u>Belanja Perjalanan Dinas Biasa</u> (KPPN.065-Manokwari)			48,000,000	5	PNP
	- Tiket pesawat dan Transporatsi ke lokasi	9.0 OK	2,750,000	24,750,000	*	
	- Uang penginapan [3 ORG x 4 MLM x 2 KEG]	24.0 OHK	500,000	12,000,000	*	
	- Uang harian [3 ORG x 5 HARI x 3 KEG]	45.0 OHK	250,000	11,250,000	*	
G	<i>Penanganan Barang Bukti Seksi Wil. III Jayapura</i>			173,000,000		
521211	<u>Belanja Bahan</u> (KPPN.065-Manokwari)			10,400,000	5	PNP
	- Papan Informasi/Peringatan [1 Unit x 2 Keg]	2.0 UNIT	2,500,000	5,000,000	*	
	- PPNS Line [1 Roll x 2 Keg]	2.0 ROLL	1,700,000	3,400,000	*	
	- Perlengkapan Pengambilan Sample [1 Keg x 2 Keg]	2.0 KEG	1,000,000	2,000,000	*	
521219	<u>Belanja Barang Non Operasional Lainnya</u> (KPPN.065-Manokwari)			6,000,000	5	PNP
	- Biaya Koordinasi dan Pengendalian [1 OK x 2 Keg]	2.0 KEG	2,500,000	5,000,000	*	
	- Biaya Komunikasi [1 Keg x 2 Keg]	2.0 KEG	500,000	1,000,000	*	
522141	<u>Belanja Sewa</u> (KPPN.065-Manokwari)			15,000,000	5	PNP
	- Sewa Alat Angkut Pengamanan Barang Bukti	2.0 KEG	7,500,000	15,000,000	*	
522191	<u>Belanja Jasa Lainnya</u> (KPPN.065-Manokwari)			83,600,000	5	PNP
	- Analisa Laboratorium [4 Smples x 2 Keg]	8.0 KEG	10,000,000	80,000,000	*	
	- Teknisi/Operator Alat Berat [2 Org x 2 Keg]	4.0 KEG	900,000	3,600,000	*	
524111	<u>Belanja Perjalanan Dinas Biasa</u> (KPPN.065-Manokwari)			58,000,000	5	PNP
	- Tiket pesawat dan transpotasi ke lokasi	9.0 OK	3,194,445	28,750,000	*	
	- Uang penginapan [3 ORG x 4 MLM x 3 KEG]	36.0 OHK	500,000	18,000,000	*	
	- Uang harian [3 ORG x 5 HARI x 3 KEG]	45.0 OHK	250,000	11,250,000	*	
H	<i>Gelar Perkara Seksi Wil. I Manokwari</i>			100,000,000		

RINCIAN KERTAS KERJA SATKER T.A. 2024

KEMEN/LEMB
UNIT ORG
UNIT KERJA
ALOKASI

(029)
(10)
(401818)
Rp. 52,417,091,000

KEMENTERIAN LINGKUNGAN HIDUP DAN KEHUTANAN
Ditjen Penegakan Hukum Lingkungan Hidup dan Kehutanan
BALAI PENGAMANAN DAN PENEGAKAN HUKUM LHK WILAYAH MALUKU PAPUA

KODE	PROGRAM/ KEGIATAN/ KRO/ RO/ KOMPONEN/ SUBKOMP/ DETIL	PERHITUNGAN TAHUN 2024			SD/ CP	
		VOLUME	HARGA SATUAN	JUMLAH BIAYA		
(1)	(2)	(3)	(4)	(5)	(6)	
521211	<u>Belanja Bahan</u> (KPPN.065-Manokwari)			8,280,000	5	RM
	- Konsumsi Rapat [45 OK x 2 Keg]	90.0 OK	92,000	8,280,000	*	
522151	<u>Belanja Jasa Profesi</u> (KPPN.065-Manokwari)			43,200,000	5	RM
	- Honor Narasumber Pejabat Eselon III/ yang disetarakan [24 OJ x 2 Keg]	48.0 OJ	900,000	43,200,000	*	
524111	<u>Belanja Perjalanan Dinas Biasa</u> (KPPN.065-Manokwari)			48,520,000	5	RM
	- Tiket pesawat dan transportasi ke lokasi	6.0 OK	4,246,667	25,480,000	*	
	- Uang penginapan [2 ORG x 3 MLM x 3 KEG]	18.0 OHK	800,000	14,400,000	*	
	- Uang harian [2 Org x 3 HARI x 3 KEG]	18.0 OHK	480,000	8,640,000	*	
I	<i>Gelar Perkara Seksi Wil. II Ambon</i>			100,000,000		
521211	<u>Belanja Bahan</u> (KPPN.065-Manokwari)			8,280,000	5	RM
	- Konsumsi Rapat [45 OK x 2 Keg]	90.0 OK	92,000	8,280,000	*	
522151	<u>Belanja Jasa Profesi</u> (KPPN.065-Manokwari)			43,200,000	5	RM
	- Honor Narasumber Pejabat Eselon III/ yang disetarakan [24 OJ x 2 Keg]	48.0 OJ	900,000	43,200,000	*	
524111	<u>Belanja Perjalanan Dinas Biasa</u> (KPPN.065-Manokwari)			48,520,000	5	RM
	- Tiket pesawat dan transportasi ke lokasi	6.0 OK	4,996,667	29,980,000	*	
	- Uang penginapan [2 ORG x 3 MLM x 3 KEG]	18.0 OHK	600,000	10,800,000	*	
	- Uang harian [2 ORG x 3 HARI x 3 KEG]	18.0 OHK	430,000	7,740,000	*	
J	<i>Gelar Perkara Seksi Wil. III Jayapura</i>			100,000,000		
521211	<u>Belanja Bahan</u> (KPPN.065-Manokwari)			8,280,000	5	RM
	- Konsumsi Rapat [45 OK x 2 Keg]	90.0 OK	92,000	8,280,000	*	
522151	<u>Belanja Jasa Profesi</u> (KPPN.065-Manokwari)			43,200,000	5	RM
	- Honor Narasumber Pejabat Eselon III/ yang disetarakan [24 OJ x 2 Keg]	48.0 OJ	900,000	43,200,000	*	
524111	<u>Belanja Perjalanan Dinas Biasa</u> (KPPN.065-Manokwari)			48,520,000	5	RM
	- Tiket pesawat dan transportasi ke lokasi	6.0 OK	5,126,667	30,760,000	*	
	- Uang penginapan [2 ORG x 3 HARI x 2 KEG]	12.0 OHK	900,000	10,800,000	*	
	- Uang harian [2 ORG x 3 HARI x 2 KEG]	12.0 OHK	580,000	6,960,000	*	
053	Pra Peradilan Kasus Tindak Pidana LHK			301,550,000	U	
A	<i>Pra Peradilan</i>			128,349,000		

RINCIAN KERTAS KERJA SATKER T.A. 2024

KEMEN/LEMB (029) KEMENTERIAN LINGKUNGAN HIDUP DAN KEHUTANAN
UNIT ORG (10) Ditjen Penegakan Hukum Lingkungan Hidup dan Kehutanan
UNIT KERJA (401818) BALAI PENGAMANAN DAN PENEGAKAN HUKUM LHK WILAYAH MALUKU PAPUA
ALOKASI Rp. 52,417,091,000

KODE	PROGRAM/ KEGIATAN/ KRO/ RO/ KOMPONEN/ SUBKOMP/ DETIL	PERHITUNGAN TAHUN 2024			SD/ CP	
		VOLUME	HARGA SATUAN	JUMLAH BIAYA		
(1)	(2)	(3)	(4)	(5)	(6)	
521211	<u>Belanja Bahan</u> (KPPN.065-Manokwari)			2,100,000	5	PNP
	- Materai	20.0 LBR	10,000	200,000	*	
	- Penggandaan Materi	500.0 LBR	200	100,000	*	
	- Konsumsi Penyusunan Bahan Sidang [20 ORANG x 1 KEG]	20.0 OK	90,000	1,800,000	*	
521219	<u>Belanja Barang Non Operasional Lainnya</u> (KPPN.065-Manokwari)			2,500,000	5	PNP
	- Biaya Kodal	1.0 OK	2,500,000	2,500,000	*	
522141	<u>Belanja Sewa</u> (KPPN.065-Manokwari)			7,749,000	5	PNP
	- Sewa Kendaraan Insidentil	7.0 HARI	1,107,000	7,749,000	*	
522151	<u>Belanja Jasa Profesi</u> (KPPN.065-Manokwari)			16,000,000	5	PNP
	- Honor Beracara	5.0 OK	1,800,000	9,000,000	*	
	- Honor Pemberi Keterangan Pegawai ASN	2.0 OK	1,800,000	3,600,000	*	
	- Honor Pemberi Keterangan Pegawai Non ASN/Praktisi [2 ORANG x 1 KEG]	2.0 OJ	1,700,000	3,400,000	*	
524111	<u>Belanja Perjalanan Dinas Biasa</u> (KPPN.065-Manokwari)			100,000,000	5	RM
	- Tiket Pesawat dan transportasi ke Lokasi	4.0 OK	8,100,000	32,400,000	*	
	- Uang Penginapan dalam rangka Beracara [4 ORG x 4 MLM x 1 KEG]	16.0 OHK	1,000,000	16,000,000	*	
	- Tiket Pesawat dan Transportasi ke Lokasi	4.0 OK	4,000,000	16,000,000	*	
	- uang penginapan ahli [4 ORG x 4 MLM x 1 KEG]	16.0 OHK	900,000	14,400,000	*	
	- Uang Harian Saksi Ahli [4 ORG x 5 HARI x 1 KEG]	20.0 OHK	480,000	9,600,000	*	
	- Uang Harian Dalam Rangka Beracara [4 ORG x 5 HARI x 1 KEG]	20.0 OHK	580,000	11,600,000	*	
B	<i>Koordinasi dan Konsultasi Pra Peradilan Pimpinan</i>			45,000,000		
524111	<u>Belanja Perjalanan Dinas Biasa</u> (KPPN.065-Manokwari)			45,000,000	5	PNP
	- Tiket Pesawat dan Transportasi ke Lokasi	4.0 OK	7,510,000	30,040,000	*	
	- Uang Penginapan [4 ORG x 2 MLM x 1 KEG]	8.0 OHK	1,000,000	8,000,000	*	
	- Uang Harian [4 Org x 3 Hari x 1 KEG]	12.0 OHK	580,000	6,960,000	*	
C	<i>Koordinasi dan Konsultasi Pra Peradilan Seksi Wil I Manokwari</i>			42,000,000		
524111	<u>Belanja Perjalanan Dinas Biasa</u> (KPPN.065-Manokwari)			42,000,000	5	PNP
	- Tiket Pesawat dan Transportasi ke Lokasi	6.0 OK	3,760,000	22,560,000	*	
	- Uang Penginapan [6 ORG x 2 MLM x 1 KEG]	12.0 OHK	900,000	10,800,000	*	
	- Uang Harian [6 Org x 3 Hari x 1 KEG]	18.0 OHK	480,000	8,640,000	*	
D	<i>Koordinasi dan Konsultasi Pra Peradilan Seksi Wil II Ambon</i>			42,000,000		

RINCIAN KERTAS KERJA SATKER T.A. 2024

KEMEN/LEMB
UNIT ORG
UNIT KERJA
ALOKASI

(029)
(10)
(401818)
Rp. 52,417,091,000

KEMENTERIAN LINGKUNGAN HIDUP DAN KEHUTANAN
Ditjen Penegakan Hukum Lingkungan Hidup dan Kehutanan
BALAI PENGAMANAN DAN PENEGAKAN HUKUM LHK WILAYAH MALUKU PAPUA

KODE	PROGRAM/ KEGIATAN/ KRO/ RO/ KOMPONEN/ SUBKOMP/ DETIL	PERHITUNGAN TAHUN 2024			SD/ CP	
		VOLUME	HARGA SATUAN	JUMLAH BIAYA		
(1)	(2)	(3)	(4)	(5)	(6)	
524111	<u>Belanja Perjalanan Dinas Biasa</u> (KPPN.065-Manokwari)			42,000,000	5	PNP
	- Tiket Pesawat dan Transportasi ke Lokasi	5.0 OK	5,510,000	27,550,000	*	
	- Uang Penginapan [5 ORG x 2 MLM x 1 KEG]	10.0 OHK	800,000	8,000,000	*	
	- Uang Harian [5 Org x 3 Hari x 1 KEG]	15.0 OHK	430,000	6,450,000	*	
<i>E</i>	<i>Koordinasi dan Konsultasi Pra Peradilan Seksi Wil III Jayapura</i>			44,201,000		
524111	<u>Belanja Perjalanan Dinas Biasa</u> (KPPN.065-Manokwari)			44,201,000	5	PNP
	- Tiket Pesawat dan Transportasi ke Lokasi	6.0 OK	4,873,500	29,241,000	*	
	- Uang Penginapan [4 ORG x 2 MLM x 1 KEG]	8.0 OHK	1,000,000	8,000,000	*	
	- Uang Harian [4 Org x 3 Hari x 1 KEG]	12.0 OHK	580,000	6,960,000	*	
054	Fasilitas penanganan kasus tindak pidana lingkungan hidup dan kehutanan			400,000,000	U	
<i>A</i>	<i>Fasilitas Penanganan Kasus</i>			104,300,000		
521211	<u>Belanja Bahan</u> (KPPN.065-Manokwari)			5,700,000	5	PNP
	- Belanja ATK	2.0 KEG	500,000	1,000,000	*	
	- Dokumentasi	2.0 KEG	500,000	1,000,000	*	
	- Penggandaan Materi	2.0 KEG	500,000	1,000,000	*	
	- Konsumsi Penyusunan Bahan Sidang [15 ORANG x 2 KEG]	30.0 OK	90,000	2,700,000	*	
522151	<u>Belanja Jasa Profesi</u> (KPPN.065-Manokwari)			17,600,000	5	PNP
	- Honor Narasumber [2 ORANG x 2 KEG]	4.0 OK	900,000	3,600,000	*	
	- Honor Pemberi Keterangan Pegawai ASN [2 ORANG x 2 KEG]	4.0 OK	1,800,000	7,200,000	*	
	- Honor Pemberi Keterangan Pegawai Non ASN/Praktisi [2 ORANG x 2 KEG]	4.0 OJ	1,700,000	6,800,000	*	
524111	<u>Belanja Perjalanan Dinas Biasa</u> (KPPN.065-Manokwari)			81,000,000	5	PNP
	- Tiket Pesawat dan Transportasi ke Lokasi	6.0 OK	8,180,000	49,080,000	*	
	- Uang Penginapan [3 ORG x 3 MLM x 2 KEG]	18.0 OHK	1,000,000	18,000,000	*	
	- Uang Harian [3 ORANG x 4 HARI x 2 KEG]	24.0 OHK	580,000	13,920,000	*	
<i>B</i>	<i>Koordinasi dan Konsultasi Pimpinan dalam rangka Fasilitas penanganan Kasus Tindak Pidana LHK</i>			73,925,000		
524111	<u>Belanja Perjalanan Dinas Biasa</u> (KPPN.065-Manokwari)			73,925,000	5	PNP
	- Uang Harian [4 ORG x 3 HARI x 2 KEG]	24.0 OHK	580,000	13,920,000	*	
	- Uang Penginapan [4 ORG x 2 MLM x 2 KEG]	16.0 OHK	1,000,000	16,000,000	*	
	- Tiket Pesawat dan Transportasi Ke Lokasi	8.0 OK	5,500,625	44,005,000	*	
<i>C</i>	<i>Koordinasi dan Konsultasi Fasilitas penanganan Kasus Tindak Pidana LHK Seksi I</i>			73,925,000		

RINCIAN KERTAS KERJA SATKER T.A. 2024

KEMEN/LEMB (029) KEMENTERIAN LINGKUNGAN HIDUP DAN KEHUTANAN
UNIT ORG (10) Ditjen Penegakan Hukum Lingkungan Hidup dan Kehutanan
UNIT KERJA (401818) BALAI PENGAMANAN DAN PENEGAKAN HUKUM LHK WILAYAH MALUKU PAPUA
ALOKASI Rp. 52,417,091,000

KODE	PROGRAM/ KEGIATAN/ KRO/ RO/ KOMPONEN/ SUBKOMP/ DETIL	PERHITUNGAN TAHUN 2024			SD/ CP	
		VOLUME	HARGA SATUAN	JUMLAH BIAYA		
(1)	(2)	(3)	(4)	(5)	(6)	
524111	<u>Belanja Perjalanan Dinas Biasa</u> (KPPN.065-Manokwari)			73,925,000	5	PNP
	- Uang Harian [4 ORG x 3 HARI x 2 KEG]	24.0 OHK	480,000	11,520,000	*	
	- Uang Penginapan [4 ORG x 2 MLM x 2 KEG]	16.0 OHK	900,000	14,400,000	*	
	- Tiket Pesawat dan Transportasi Ke Lokasi	8.0 OK	6,000,625	48,005,000	*	
D	<i>Koordinasi dan Konsultasi Fasilitas penanganan Kasus Tindak Pidana LHK Seksi II</i>			73,925,000		
524111	<u>Belanja Perjalanan Dinas Biasa</u> (KPPN.065-Manokwari)			73,925,000	5	PNP
	- Uang Harian [4 ORG x 3 HARI x 2 KEG]	24.0 OHK	430,000	10,320,000	*	
	- Uang Penginapan [4 ORG x 2 MLM x 2 KEG]	16.0 OHK	800,000	12,800,000	*	
	- Tiket Pesawat dan Transportasi Ke Lokasi	8.0 OK	6,350,625	50,805,000	*	
E	<i>Koordinasi dan Konsultasi Fasilitas penanganan Kasus Tindak Pidana LHK Seksi III</i>			73,925,000		
524111	<u>Belanja Perjalanan Dinas Biasa</u> (KPPN.065-Manokwari)			73,925,000	5	PNP
	- Uang Harian [4 ORG x 3 HARI x 2 KEG]	24.0 OHK	580,000	13,920,000	*	
	- Uang Penginapan [4 ORG x 2 MLM x 2 KEG]	16.0 OHK	1,000,000	16,000,000	*	
	- Tiket Pesawat dan Transportasi Ke Lokasi	8.0 OK	5,500,625	44,005,000	*	
055	Dukungan Teknis Penegakan Hukum Pidana LHK			100,000,000	U	
A	<i>Evaluasi dan Supervisi Kegiatan Penegakan Hukum Pidana LHK</i>			100,000,000		
524111	<u>Belanja Perjalanan Dinas Biasa</u> (KPPN.065-Manokwari)			79,350,000	5	PNP
	- Uang Harian [4 ORG x 3 HARI x 2 KEG]	24.0 OHK	580,000	13,920,000	*	
	- Uang Penginapan [4 ORG x 2 MLM x 2 KEG]	16.0 OHK	1,000,000	16,000,000	*	
	- Tiket Pesawat dan Transportasi Ke Lokasi	8.0 OK	6,178,750	49,430,000	*	
524113	<u>Belanja Perjalanan Dinas Dalam Kota</u> (KPPN.065-Manokwari)			20,650,000	5	PNP
	Perjalanan Dinas dalam rangka Evaluasi dan Supervisi					
	- Kegiatan Penegakan Hukum Pidana LHK pada Seksi Wilayah I Manokwari	35.0 OH	190,000	6,650,000	*	
	Perjalanan Dinas dalam rangka Evaluasi dan Supervisi					
	- Kegiatan Penegakan Hukum Pidana LHK pada Seksi Wilayah II Ambon (Maluku dan M	35.0 OH	170,000	5,950,000	*	
	Perjalanan Dinas dalam rangka Evaluasi dan Supervisi					
	- Kegiatan Penegakan Hukum Pidana LHK pada Seksi Wilayah III Jayapura	35.0 OH	230,000	8,050,000	*	
029.10.FF	Program Pengelolaan Hutan Berkelanjutan			7,934,648,000		
5428	Pencegahan dan Pengamanan Hutan			7,934,648,000		
5428.DCE	Pelatihan Bidang Kehutanan dan Lingkungan Hidup[Base Line]	15.0 Orang, Kegiatan		200,000,000		
	Lokasi : KAB. MANOKWARI					
5428.DCE.001	Polisi Kehutanan yang Ditingkatkan Kapasitasnya	15.0 Orang		200,000,000		
051	Peningkatan Kapasitas Polisi Kehutanan			200,000,000	U	
A	<i>Peningkatan Kapasitas Polhut</i>			200,000,000		

RINCIAN KERTAS KERJA SATKER T.A. 2024

KEMEN/LEMB (029) KEMENTERIAN LINGKUNGAN HIDUP DAN KEHUTANAN
UNIT ORG (10) Ditjen Penegakan Hukum Lingkungan Hidup dan Kehutanan
UNIT KERJA (401818) BALAI PENGAMANAN DAN PENEGAKAN HUKUM LHK WILAYAH MALUKU PAPUA
ALOKASI Rp. 52,417,091,000

KODE	PROGRAM/ KEGIATAN/ KRO/ RO/ KOMPONEN/ SUBKOMP/ DETIL	PERHITUNGAN TAHUN 2024			SD/ CP
		VOLUME	HARGA SATUAN	JUMLAH BIAYA	
(1)	(2)	(3)	(4)	(5)	(6)
524111	<u>Belanja Perjalanan Dinas Biasa</u> (KPPN.065-Manokwari) - Tiket Pesawat dan transportasi ke Lokalisasi - Uang Penginapan [8 Orang x 4 Malam x 1 Keg] - Uang Harian [8 Org x 5 Hari x 1 Keg]	8.0 OK 32.0 OHK 40.0 OHK	7,000,000 712,500 530,000	100,000,000 56,000,000 22,800,000 21,200,000	PNP
524111	<u>Belanja Perjalanan Dinas Biasa</u> (KPPN.065-Manokwari) - Tiket Pesawat dan Transportasi ke lokasi - Uang Harian [8 ORG x 5 HARI x 1 KEG] - Uang Penginapan [8 ORG x 4 MLM x 1 KEG]	8.0 OK 40.0 OHK 32.0 OHK	7,000,000 530,000 712,500	100,000,000 56,000,000 21,200,000 22,800,000	RM
5428.QHD	<u>Operasi Pengawasan Sumber Daya Alam[Base Line]</u> Lokasi : KAB. MANOKWARI	18.0 Operasi, Hari Operasi		7,734,648,000	
5428.QHD.001	<u>Operasi Pengamanan Kawasan Hutan</u>	10.0 Operasi		4,054,288,000	
051	<u>Pengumpulan Data dan Informasi Ancaman dan Gangguan Kawasan Hutan</u>			1,535,288,000	U
A	<i>Pengumpulan Data dan Informasi Ancaman dan Gangguan Kawasan Hutan Seksi Wilayah I Manokwari BPPHLHK Wil. Maluku dan Papua</i>			254,114,000	
521211	<u>Belanja Bahan</u> (KPPN.065-Manokwari) - ATK dan Bahan Peralatan lainnya	4.0 KEG	250,500	1,002,000 1,002,000	RM
521219	<u>Belanja Barang Non Operasional Lainnya</u> (KPPN.065-Manokwari) - Biaya Pembelian Informasi	4.0 KEG	500,000	2,000,000 2,000,000	RM
522141	<u>Belanja Sewa</u> (KPPN.065-Manokwari) - Sewa Alat Transportasi Darat [1 Unit x 4 Hari x 4 Keg] - Sewa Alat Transportasi Perairan [1 UNIT x 4 KEG]	16.0 Hari 4.0 KEG	1,107,000 30,000,000	137,712,000 17,712,000 120,000,000	RM
524111	<u>Belanja Perjalanan Dinas Biasa</u> (KPPN.065-Manokwari) - Penginapan Petugas [3 ORG x 4 MLM x 4 KEG] - Uang Harian Petugas [3 ORG x 5 HARI x 4 KEG] - Transportasi ke Lokasi [3 ORG x 4 KEG]	48.0 OHK 60.0 OHK 12.0 OK	500,000 380,000 5,550,000	113,400,000 24,000,000 22,800,000 66,600,000	RM
B	<i>Pengumpulan Data dan Informasi Ancaman dan Gangguan Kawasan Hutan Seksi Wilayah II Ambon BPPHLHK Wil. Maluku dan Papua</i>			190,584,000	
521211	<u>Belanja Bahan</u> (KPPN.065-Manokwari) - ATK dan Bahan Peralatan lainnya	3.0 KEG	250,000	750,000 750,000	RM
521219	<u>Belanja Barang Non Operasional Lainnya</u> (KPPN.065-Manokwari) - Biaya Pembelian Informasi	3.0 KEG	500,000	1,500,000 1,500,000	RM

RINCIAN KERTAS KERJA SATKER T.A. 2024

KEMEN/LEMB (029) KEMENTERIAN LINGKUNGAN HIDUP DAN KEHUTANAN
UNIT ORG (10) Ditjen Penegakan Hukum Lingkungan Hidup dan Kehutanan
UNIT KERJA (401818) BALAI PENGAMANAN DAN PENEGAKAN HUKUM LHK WILAYAH MALUKU PAPUA
ALOKASI Rp. 52,417,091,000

KODE	PROGRAM/ KEGIATAN/ KRO/ RO/ KOMPONEN/ SUBKOMP/ DETIL	PERHITUNGAN TAHUN 2024			SD/ CP
		VOLUME	HARGA SATUAN	JUMLAH BIAYA	
(1)	(2)	(3)	(4)	(5)	(6)
522141	<u>Belanja Sewa</u> (KPPN.065-Manokwari) - Sewa Alat Transportasi Darat [1 Unit x 4 Hari x 3 Keg] - Sewa Alat Transportasi Perairan [1 UNIT x 3 KEG]	12.0 Hari 3.0 KEG	1,107,000 30,000,000	103,284,000 13,284,000 90,000,000	RM
524111	<u>Belanja Perjalanan Dinas Biasa</u> (KPPN.065-Manokwari) - Penginapan Petugas [3 ORG x 4 MLM x 3 KEG] - Uang Harian Petugas [3 ORG x 5 HARI x 3 KEG] - Transportasi ke Lokasi [3 ORG x 3 KEG]	36.0 OHK 45.0 OHK 9.0 OK	500,000 380,000 5,550,000	85,050,000 18,000,000 17,100,000 49,950,000	RM
C	<i>Pengumpulan Data dan Informasi Ancaman dan Gangguan Kawasan Hutan Seksi Wilayah III Jayapura BPPHLHK Wil. Maluku dan Papua</i>			190,590,000	
521211	<u>Belanja Bahan</u> (KPPN.065-Manokwari) - ATK dan Bahan Peralatan lainnya	3.0 KEG	250,000	750,000 750,000	RM
521219	<u>Belanja Barang Non Operasional Lainnya</u> (KPPN.065-Manokwari) - Biaya Pembelian Informasi	3.0 KEG	500,000	1,500,000 1,500,000	RM
522141	<u>Belanja Sewa</u> (KPPN.065-Manokwari) - Sewa Alat Transportasi Darat [1 Unit x 4 Hari x 3 Keg] - Sewa Alat Transportasi Perairan [1 UNIT x 3 KEG]	12.0 Hari 3.0 KEG	1,107,500 30,000,000	103,290,000 13,290,000 90,000,000	RM
524111	<u>Belanja Perjalanan Dinas Biasa</u> (KPPN.065-Manokwari) - Penginapan Petugas [3 ORG x 4 MLM x 3 KEG] - Uang Harian Petugas [3 ORG x 5 HARI x 3 KEG] - Transportasi ke Lokasi [3 ORG x 3 KEG]	36.0 OHK 45.0 OHK 9.0 OK	500,000 380,000 5,550,000	85,050,000 18,000,000 17,100,000 49,950,000	RM
D	<i>Pengumpulan Data dan Informasi Ancaman dan Gangguan Kawasan Hutan Balai PPHLHK Wil. Maluku dan Papua</i>			900,000,000	
521211	<u>Belanja Bahan</u> (KPPN.065-Manokwari) - ATK dan Bahan Peralatan lainnya	15.0 KEG	250,000	3,750,000 3,750,000	PNP
521219	<u>Belanja Barang Non Operasional Lainnya</u> (KPPN.065-Manokwari) - Biaya Pembelian Informasi	15.0 KEG	500,000	7,500,000 7,500,000	PNP
522141	<u>Belanja Sewa</u> (KPPN.065-Manokwari) - Sewa Alat Transportasi Darat [1 Unit x 4 Hari x 15 Keg] - Sewa Alat Transportasi Perairan [1 UNIT x 15 KEG]	60.0 HARI 15.0 KEG	1,107,000 30,000,000	516,420,000 66,420,000 450,000,000	PNP

RINCIAN KERTAS KERJA SATKER T.A. 2024

KEMEN/LEMB (029) KEMENTERIAN LINGKUNGAN HIDUP DAN KEHUTANAN
UNIT ORG (10) Ditjen Penegakan Hukum Lingkungan Hidup dan Kehutanan
UNIT KERJA (401818) BALAI PENGAMANAN DAN PENEGAKAN HUKUM LHK WILAYAH MALUKU PAPUA
ALOKASI Rp. 52,417,091,000

KODE	PROGRAM/ KEGIATAN/ KRO/ RO/ KOMPONEN/ SUBKOMP/ DETIL	PERHITUNGAN TAHUN 2024			SD/ CP
		VOLUME	HARGA SATUAN	JUMLAH BIAYA	
(1)	(2)	(3)	(4)	(5)	(6)
524111	<u>Belanja Perjalanan Dinas Biasa</u> (KPPN.065-Manokwari)			372,330,000	PNP
	- Penginapan Petugas [3 ORG x 4 MLM x 15 KEG]	180.0 OHK	500,000	90,000,000	
	- Uang Harian Petugas [3 ORG x 5 HARI x 15 KEG]	225.0 OHK	380,000	85,500,000	
	- Transportasi ke Lokasi [3 ORG x 15 KEG]	45.0 OK	4,374,000	196,830,000	
052	Operasi Pemulihan Keamanan Kawasan Hutan			2,519,000,000	U
A	<i>Operasi Pengamanan Kawasan Hutan Seksi Wilayah I Manokwari BPPHLHK Wilayah Maluku dan Papua</i>			<i>534,636,000</i>	
521211	<u>Belanja Bahan</u> (KPPN.065-Manokwari)			1,500,000	RM
	- Perlengkapan Lapangan	3.0 KEG	350,000	1,050,000	
	- Penggandaan Laporan [5 Eks x 3 KEG]	15.0 EKS	30,000	450,000	
521219	<u>Belanja Barang Non Operasional Lainnya</u> (KPPN.065-Manokwari)			54,000,000	RM
	- Penanganan Barang Bukti Hasil Operasi	3.0 KEG	15,000,000	45,000,000	
	- Biaya Komunikasi	3.0 KEG	500,000	1,500,000	
	- Koordinasi dan Pengendalian (KODAL)	3.0 OK	2,500,000	7,500,000	
522141	<u>Belanja Sewa</u> (KPPN.065-Manokwari)			53,136,000	RM
	- Sewa Alat Transportasi Darat [2 Unit x 8 Hari x 3 Keg]	48.0 Hari	1,107,000	53,136,000	
524111	<u>Belanja Perjalanan Dinas Biasa</u> (KPPN.065-Manokwari)			426,000,000	RM
	- Uang Harian Petugas [10 ORG x 10 HARI x 3 KEG]	300.0 OH	380,000	114,000,000	
	- Penginapan Petugas [10 ORG x 9 MLM x 3 KEG]	270.0 OH	400,000	108,000,000	
	- Transportasi ke Lokasi [10 ORG x 3 KEG]	30.0 OKL	6,800,000	204,000,000	
B	<i>Operasi Pengamanan Kawasan Hutan Seksi Wilayah II Ambon BPPHLHK Wilayah Maluku dan Papua</i>			<i>534,636,000</i>	
521211	<u>Belanja Bahan</u> (KPPN.065-Manokwari)			1,500,000	RM
	- Perlengkapan Lapangan	3.0 KEG	350,000	1,050,000	
	- Penggandaan Laporan [5 Eks x 3 KEG]	15.0 EKS	30,000	450,000	
521219	<u>Belanja Barang Non Operasional Lainnya</u> (KPPN.065-Manokwari)			54,000,000	RM
	- Penanganan Barang Bukti Hasil Operasi	3.0 KEG	15,000,000	45,000,000	
	- Biaya Komunikasi	3.0 KEG	500,000	1,500,000	
	- Koordinasi dan Pengendalian (KODAL)	3.0 OK	2,500,000	7,500,000	
522141	<u>Belanja Sewa</u> (KPPN.065-Manokwari)			53,136,000	RM
	- Sewa Alat Transportasi Darat [2 Unit x 8 Hari x 3 Keg]	48.0 Hari	1,107,000	53,136,000	

RINCIAN KERTAS KERJA SATKER T.A. 2024

KEMEN/LEMB (029) KEMENTERIAN LINGKUNGAN HIDUP DAN KEHUTANAN
UNIT ORG (10) Ditjen Penegakan Hukum Lingkungan Hidup dan Kehutanan
UNIT KERJA (401818) BALAI PENGAMANAN DAN PENEGAKAN HUKUM LHK WILAYAH MALUKU PAPUA
ALOKASI Rp. 52,417,091,000

KODE	PROGRAM/ KEGIATAN/ KRO/ RO/ KOMPONEN/ SUBKOMP/ DETIL	PERHITUNGAN TAHUN 2024			SD/ CP
		VOLUME	HARGA SATUAN	JUMLAH BIAYA	
(1)	(2)	(3)	(4)	(5)	(6)
524111	<u>Belanja Perjalanan Dinas Biasa</u> (KPPN.065-Manokwari)			426,000,000	RM
	- Uang Harian Petugas [10 ORG x 10 HARI x 3 KEG]	300.0 OH	380,000	114,000,000	
	- Penginapan Petugas [10 ORG x 9 MLM x 3 KEG]	270.0 OH	400,000	108,000,000	
	- Transportasi ke Lokasi [10 ORG x 3 KEG]	30.0 OKL	6,800,000	204,000,000	
C	<i>Operasi Pengamanan Kawasan Hutan Seksi Wilayah III Jayapura BPPHLHK Wilayah Maluku dan Papua</i>			534,636,000	
521211	<u>Belanja Bahan</u> (KPPN.065-Manokwari)			1,500,000	RM
	- Perlengkapan Lapangan	3.0 KEG	350,000	1,050,000	
	- Penggandaan Laporan [5 Eks x 3 KEG]	15.0 EKS	30,000	450,000	
521219	<u>Belanja Barang Non Operasional Lainnya</u> (KPPN.065-Manokwari)			54,000,000	PNP
	- Penanganan Barang Bukti Hasil Operasi	3.0 KEG	15,000,000	45,000,000	
	- Biaya Komunikasi	3.0 KEG	500,000	1,500,000	
	- Koordinasi dan Pengendalian (KODAL)	3.0 OK	2,500,000	7,500,000	
522141	<u>Belanja Sewa</u> (KPPN.065-Manokwari)			53,136,000	RM
	- Sewa Alat Transportasi Darat [2 Unit x 8 Hari x 3 Keg]	48.0 Hari	1,107,000	53,136,000	
524111	<u>Belanja Perjalanan Dinas Biasa</u> (KPPN.065-Manokwari)			426,000,000	RM
	- Uang Harian Petugas [10 ORG x 10 HARI x 3 KEG]	300.0 OH	380,000	114,000,000	
	- Penginapan Petugas [10 ORG x 9 MLM x 3 KEG]	270.0 OH	400,000	108,000,000	
	- Transportasi ke Lokasi [10 ORG x 3 KEG]	30.0 OKL	6,800,000	204,000,000	
D	<i>Operasi Pengamanan Kawasan Hutan Balai PPHLHK Wilayah Maluku dan Papua</i>			224,112,000	
521211	<u>Belanja Bahan</u> (KPPN.065-Manokwari)			900,000	PNP
	- Perlengkapan Lapangan	1.0 KEG	750,000	750,000	
	- Penggandaan Laporan [5 Eks x 1 Keg]	5.0 EKS	30,000	150,000	
521219	<u>Belanja Barang Non Operasional Lainnya</u> (KPPN.065-Manokwari)			20,500,000	PNP
	- Biaya Komunikasi	1.0 KEG	500,000	500,000	
	- Koordinasi dan Pengendalian (KODAL)	2.0 OK	2,500,000	5,000,000	
	- Penanganan Barang bukti Hasil Operasi	1.0 KEG	15,000,000	15,000,000	
522141	<u>Belanja Sewa</u> (KPPN.065-Manokwari)			17,712,000	PNP
	- Sewa Alat Transportasi Darat [2 Unit x 8 Hari x 1 Keg]	16.0 Hari	1,107,000	17,712,000	
522141	<u>Belanja Sewa</u> (KPPN.065-Manokwari)			69,092,000	RM
	- Sewa Alat Transportasi Perairan	5.0 HARI	13,818,400	69,092,000	

RINCIAN KERTAS KERJA SATKER T.A. 2024

KEMEN/LEMB (029) KEMENTERIAN LINGKUNGAN HIDUP DAN KEHUTANAN
UNIT ORG (10) Ditjen Penegakan Hukum Lingkungan Hidup dan Kehutanan
UNIT KERJA (401818) BALAI PENGAMANAN DAN PENEGAKAN HUKUM LHK WILAYAH MALUKU PAPUA
ALOKASI Rp. 52,417,091,000

KODE	PROGRAM/ KEGIATAN/ KRO/ RO/ KOMPONEN/ SUBKOMP/ DETIL	PERHITUNGAN TAHUN 2024			SD/ CP
		VOLUME	HARGA SATUAN	JUMLAH BIAYA	
(1)	(2)	(3)	(4)	(5)	(6)
524111	<u>Belanja Perjalanan Dinas Biasa</u> (KPPN.065-Manokwari)			115,908,000	PNP
	- Uang Harian Petugas [10 ORG x 7 HARI x 1 KEG]	70.0 OH	380,000	26,600,000	
	- Penginapan Petugas [10 ORG x 6 MLM x 1 KEG]	60.0 OH	300,000	18,000,000	
	- Transportasi ke Lokasi [10 ORG x 1 KEG]	10.0 OKL	7,130,800	71,308,000	
<i>E</i>	<i>Operasi Gabungan</i>			<i>690,980,000</i>	
521211	<u>Belanja Bahan</u> (KPPN.065-Manokwari)			1,150,000	PNP
	- Perlengkapan Lapangan	1.0 KEG	1,000,000	1,000,000	
	- Penggandaan Laporan [5 Eks x 1 Keg]	5.0 EKS	30,000	150,000	
521219	<u>Belanja Barang Non Operasional Lainnya</u> (KPPN.065-Manokwari)			51,500,000	PNP
	- Biaya Komunikasi [3 KALI x 1 KEG]	3.0 KALI	500,000	1,500,000	
	- Koordinasi dan Pengendalian (KODAL) [12 KODAL x 1 KEG]	12.0 OK	2,500,000	30,000,000	
	- Penanganan Barang bukti Hasil Operasi	1.0 KEG	20,000,000	20,000,000	
522141	<u>Belanja Sewa</u> (KPPN.065-Manokwari)			44,280,000	PNP
	- Sewa Alat Transportasi Darat [5 Unit x 8 Hari x 1 Keg]	40.0 HARI	1,107,000	44,280,000	
522141	<u>Belanja Sewa</u> (KPPN.065-Manokwari)			200,000,000	RM
	- Sewa Alat Transportasi Perairan [1 Unit x 8 Hari x 1 Keg]	8.0 HARI	25,000,000	200,000,000	
524111	<u>Belanja Perjalanan Dinas Biasa</u> (KPPN.065-Manokwari)			394,050,000	PNP
	- Uang Harian Petugas [30 ORG x 10 HARI x 1 KEG]	300.0 OH	380,000	114,000,000	
	- Penginapan Petugas [30 ORG x 9 MLM x 1 KEG]	270.0 OH	250,000	67,500,000	
	- Transportasi ke Lokasi [30 ORG x 1 KEG]	30.0 OKL	7,085,000	212,550,000	
5428.QHD.002	Operasi Peredaran Hasil Hutan Illegal	8.0 Operasi		3,680,360,000	U
051	Pengumpulan Data dan Informasi Peredaran Hasil Hutan Illegal			1,155,792,000	
<i>A</i>	<i>Pengumpulan Data dan Informasi Peredaran Hasil Hutan Illegal Seksi Wilayah I Manokwari BPPHLHK Wilayah Maluku dan Papua</i>			<i>234,468,000</i>	
521211	<u>Belanja Bahan</u> (KPPN.065-Manokwari)			750,000	PNP
	- ATK dan Bahan Peralatan Lainnya	3.0 KEG	250,000	750,000	
521211	<u>Belanja Bahan</u> (KPPN.065-Manokwari)			750,000	RM
	- ATK dan Bahan Peralatan Lainnya	3.0 KEG	250,000	750,000	
521219	<u>Belanja Barang Non Operasional Lainnya</u> (KPPN.065-Manokwari)			1,500,000	PNP
	- Biaya Pembelian Informasi	3.0 KEG	500,000	1,500,000	

RINCIAN KERTAS KERJA SATKER T.A. 2024

KEMEN/LEMB (029) KEMENTERIAN LINGKUNGAN HIDUP DAN KEHUTANAN
UNIT ORG (10) Ditjen Penegakan Hukum Lingkungan Hidup dan Kehutanan
UNIT KERJA (401818) BALAI PENGAMANAN DAN PENEGAKAN HUKUM LHK WILAYAH MALUKU PAPUA
ALOKASI Rp. 52,417,091,000

KODE	PROGRAM/ KEGIATAN/ KRO/ RO/ KOMPONEN/ SUBKOMP/ DETIL	PERHITUNGAN TAHUN 2024			SD/ CP
		VOLUME	HARGA SATUAN	JUMLAH BIAYA	
(1)	(2)	(3)	(4)	(5)	(6)
521219	<u>Belanja Barang Non Operasional Lainnya</u> (KPPN.065-Manokwari)			1,500,000	RM
	- Biaya Pembelian Informasi	3.0 KEG	500,000	1,500,000	
522141	<u>Belanja Sewa</u> (KPPN.065-Manokwari)			58,284,000	PNP
	- Sewa Alat Transportasi Darat [1 UNIT x 4 HARI x 3 KEG]	12.0 HARI	1,107,000	13,284,000	
	- Sewa Alat Transportasi Perairan [1 UNIT x 2 HARI x 3 KEG]	6.0 HARI	7,500,000	45,000,000	
522141	<u>Belanja Sewa</u> (KPPN.065-Manokwari)			13,284,000	RM
	- Sewa Alat Transportasi Darat [1 UNIT x 4 HARI x 3 KEG]	12.0 HARI	1,107,000	13,284,000	
524111	<u>Belanja Perjalanan Dinas Biasa</u> (KPPN.065-Manokwari)			79,200,000	PNP
	- Uang Harian Petugas [3 ORG x 5 HARI x 3 KEG]	45.0 OHK	380,000	17,100,000	
	- Penginapan Petugas [3 ORG x 4 MLM x 3 KEG]	36.0 OHK	500,000	18,000,000	
	- Transportasi ke Lokasi [3 ORG x 3 KEG]	9.0 OK	4,900,000	44,100,000	
524111	<u>Belanja Perjalanan Dinas Biasa</u> (KPPN.065-Manokwari)			79,200,000	RM
	- Uang Harian Petugas [3 ORG x 5 HARI x 3 KEG]	45.0 OHK	380,000	17,100,000	
	- Penginapan Petugas [3 ORG x 4 MLM x 3 KEG]	36.0 OHK	500,000	18,000,000	
	- Transportasi ke Lokasi [3 ORANG x 3 KEG]	9.0 OK	4,900,000	44,100,000	
B	<i>Pengumpulan Data dan Informasi Peredaran Hasil Hutan Illegal Seksi Wilayah II Ambon BPPHLHK Wilayah Maluku dan Papua</i>			219,468,000	
521211	<u>Belanja Bahan</u> (KPPN.065-Manokwari)			500,000	PNP
	- ATK dan Bahan Peralatan Lainnya	2.0 KEG	250,000	500,000	
521211	<u>Belanja Bahan</u> (KPPN.065-Manokwari)			1,000,000	RM
	- ATK dan Bahan Peralatan Lainnya	4.0 KEG	250,000	1,000,000	
521219	<u>Belanja Barang Non Operasional Lainnya</u> (KPPN.065-Manokwari)			1,000,000	PNP
	- Biaya Pembelian Informasi	2.0 KEG	500,000	1,000,000	
521219	<u>Belanja Barang Non Operasional Lainnya</u> (KPPN.065-Manokwari)			2,000,000	RM
	- Biaya Pembelian Informasi	4.0 KEG	500,000	2,000,000	
522141	<u>Belanja Sewa</u> (KPPN.065-Manokwari)			38,856,000	PNP
	- Sewa Alat Transportasi Darat [1 UNIT x 4 HARI x 2 KEG]	8.0 HARI	1,107,000	8,856,000	
	- Sewa Alat Transportasi Perairan [1 UNIT x 2 HARI x 2 KEG]	4.0 HARI	7,500,000	30,000,000	

RINCIAN KERTAS KERJA SATKER T.A. 2024

KEMEN/LEMB (029) KEMENTERIAN LINGKUNGAN HIDUP DAN KEHUTANAN
UNIT ORG (10) Ditjen Penegakan Hukum Lingkungan Hidup dan Kehutanan
UNIT KERJA (401818) BALAI PENGAMANAN DAN PENEGAKAN HUKUM LHK WILAYAH MALUKU PAPUA
ALOKASI Rp. 52,417,091,000

KODE	PROGRAM/ KEGIATAN/ KRO/ RO/ KOMPONEN/ SUBKOMP/ DETIL	PERHITUNGAN TAHUN 2024			SD/ CP
		VOLUME	HARGA SATUAN	JUMLAH BIAYA	
(1)	(2)	(3)	(4)	(5)	(6)
522141	<u>Belanja Sewa</u> (KPPN.065-Manokwari) - Sewa Alat Transportasi Darat [1 UNIT x 4 HARI x 4 KEG]	16.0 HARI	1,107,000	17,712,000	RM
524111	<u>Belanja Perjalanan Dinas Biasa</u> (KPPN.065-Manokwari) - Uang Harian Petugas [3 ORG x 5 HARI x 2 KEG] - Penginapan Petugas [3 ORG x 4 MLM x 2 KEG] - Transportasi ke Lokasi [3 ORG x 2 KEG]	30.0 OHK 24.0 OHK 6.0 OK	380,000 500,000 4,900,000	11,400,000 12,000,000 29,400,000	PNP
524111	<u>Belanja Perjalanan Dinas Biasa</u> (KPPN.065-Manokwari) - Uang Harian Petugas [3 ORG x 5 HARI x 4 KEG] - Penginapan Petugas [3 ORG x 4 MLM x 4 KEG] - Transportasi ke Lokasi [3 ORANG x 4 KEG]	60.0 OHK 48.0 OHK 12.0 OK	380,000 500,000 4,900,000	22,800,000 24,000,000 58,800,000	RM
C	<i>Pengumpulan Data dan Informasi Peredaran Hasil Hutan Illegal Seksi Wilayah III Jayapura BPPHLHK Wilayah Maluku dan Papua</i>			219,468,000	
521211	<u>Belanja Bahan</u> (KPPN.065-Manokwari) - ATK dan Bahan Peralatan Lainnya	2.0 KEG	250,000	500,000	PNP
521211	<u>Belanja Bahan</u> (KPPN.065-Manokwari) - ATK dan Bahan Peralatan Lainnya	4.0 KEG	250,000	1,000,000	RM
521219	<u>Belanja Barang Non Operasional Lainnya</u> (KPPN.065-Manokwari) - Biaya Pembelian Informasi	2.0 KEG	500,000	1,000,000	PNP
521219	<u>Belanja Barang Non Operasional Lainnya</u> (KPPN.065-Manokwari) - Biaya Pembelian Informasi	4.0 KEG	500,000	2,000,000	RM
522141	<u>Belanja Sewa</u> (KPPN.065-Manokwari) - Sewa Alat Transportasi Perairan [1 UNIT x 2 HARI x 2 KEG] - Sewa Alat Transportasi Darat [1 UNIT x 4 HARI x 2 KEG]	4.0 HARI 8.0 HARI	7,500,000 1,107,000	30,000,000 8,856,000	PNP
522141	<u>Belanja Sewa</u> (KPPN.065-Manokwari) - Sewa Alat Transportasi Darat [1 UNIT x 4 HARI x 4 KEG]	16.0 HARI	1,107,000	17,712,000	RM
524111	<u>Belanja Perjalanan Dinas Biasa</u> (KPPN.065-Manokwari) - Uang Harian Petugas [3 ORG x 5 HARI x 2 KEG] - Penginapan Petugas [3 ORG x 4 MLM x 2 KEG] - Transportasi ke Lokasi [3 ORG x 2 KEG]	30.0 OHK 24.0 OHK 6.0 OK	380,000 500,000 4,900,000	11,400,000 12,000,000 29,400,000	PNP

RINCIAN KERTAS KERJA SATKER T.A. 2024

KEMEN/LEMB (029) KEMENTERIAN LINGKUNGAN HIDUP DAN KEHUTANAN
UNIT ORG (10) Ditjen Penegakan Hukum Lingkungan Hidup dan Kehutanan
UNIT KERJA (401818) BALAI PENGAMANAN DAN PENEGAKAN HUKUM LHK WILAYAH MALUKU PAPUA
ALOKASI Rp. 52,417,091,000

KODE	PROGRAM/ KEGIATAN/ KRO/ RO/ KOMPONEN/ SUBKOMP/ DETIL	PERHITUNGAN TAHUN 2024			SD/ CP
		VOLUME	HARGA SATUAN	JUMLAH BIAYA	
(1)	(2)	(3)	(4)	(5)	(6)
524111	<u>Belanja Perjalanan Dinas Biasa</u> (KPPN.065-Manokwari)			105,600,000	RM
	- Uang Harian Petugas [3 ORG x 5 HARI x 4 KEG]	60.0 OHK	380,000	22,800,000	
	- Penginapan Petugas [3 ORG x 4 MLM x 4 KEG]	48.0 OHK	500,000	24,000,000	
	- Transportasi ke Lokasi [3 ORANG x 4 KEG]	12.0 OK	4,900,000	58,800,000	
D	<i>Pengumpulan Data dan Informasi Peredaran Hasil Hutan Illegal Balai PPHLHK Wilayah Maluku dan Papua</i>			482,388,000	
521211	<u>Belanja Bahan</u> (KPPN.065-Manokwari)			2,250,000	PNP
	- ATK dan Bahan Peralatan Lainnya	9.0 KEG	250,000	2,250,000	
521219	<u>Belanja Barang Non Operasional Lainnya</u> (KPPN.065-Manokwari)			4,500,000	PNP
	- Biaya Pembelian Informasi	9.0 KEG	500,000	4,500,000	
522141	<u>Belanja Sewa</u> (KPPN.065-Manokwari)			71,204,000	PNP
	- Sewa Alat Transportasi Perairan	4.0 HARI	7,838,000	31,352,000	
	- Sewa Alat Transportasi Darat [1 UNIT x 4 HARI x 9 KEG]	36.0 HARI	1,107,000	39,852,000	
522141	<u>Belanja Sewa</u> (KPPN.065-Manokwari)			8,434,000	RM
	- Sewa Alat Transportasi Perairan	1.0 HARI	8,434,000	8,434,000	
524111	<u>Belanja Perjalanan Dinas Biasa</u> (KPPN.065-Manokwari)			396,000,000	PNP
	- Transportasi ke Lokasi [5 ORG x 9 KEG]	45.0 OK	4,900,000	220,500,000	
	- Uang Harian Petugas [5 ORG x 5 HARI x 9 KEG]	225.0 OHK	380,000	85,500,000	
	- Penginapan Petugas [5 ORG x 4 MLM x 9 KEG]	180.0 OHK	500,000	90,000,000	
053	Sosialisasi dan Kerjasama Pencegahan dan Pengamanan hutan			100,000,000	U
A	<i>Sosialisasi dan Kerjasama Pencegahan dan Pengamanan Hutan</i>			100,000,000	
521211	<u>Belanja Bahan</u> (KPPN.065-Manokwari)			18,050,000	RM
	- Belanja ATK	3.0 KEG	1,200,000	3,600,000	
	- Spanduk [3 buah x 5 M x 1 M]	15.0 M2	100,000	1,500,000	
	- Penggandaan Laporan [10 Eks x 3 Keg]	30.0 Eks	50,000	1,500,000	
	- Dokumentasi	1.0 KEG	1,850,000	1,850,000	
	- Konsumsi [40 Orang x 3 Keg]	120.0 OK	80,000	9,600,000	
521213	<u>Belanja Honor Output Kegiatan</u> (KPPN.065-Manokwari)			2,700,000	RM
	- Honor Anggota Panitia [3 Orang x 3 Keg]	9.0 OK	300,000	2,700,000	
522141	<u>Belanja Sewa</u> (KPPN.065-Manokwari)			40,400,000	PNP
	- Sewa ruang PertemuanAula	4.0 KEG	10,100,000	40,400,000	

RINCIAN KERTAS KERJA SATKER T.A. 2024

KEMEN/LEMB (029) KEMENTERIAN LINGKUNGAN HIDUP DAN KEHUTANAN
UNIT ORG (10) Ditjen Penegakan Hukum Lingkungan Hidup dan Kehutanan
UNIT KERJA (401818) BALAI PENGAMANAN DAN PENEGAKAN HUKUM LHK WILAYAH MALUKU PAPUA
ALOKASI Rp. 52,417,091,000

KODE	PROGRAM/ KEGIATAN/ KRO/ RO/ KOMPONEN/ SUBKOMP/ DETIL	PERHITUNGAN TAHUN 2024			SD/ CP
		VOLUME	HARGA SATUAN	JUMLAH BIAYA	
(1)	(2)	(3)	(4)	(5)	(6)
522151	<u>Belanja Jasa Profesi</u> (KPPN.065-Manokwari) - Honon moderator [2 Orang x 3 Keg] - Hononr Narasumber Pejabat Eselon III / Setara [2 Orang x 3 Keg x 1 Jam]	6.0 OK 6.0 OJ	700,000 900,000	9,600,000 4,200,000 5,400,000	PNP
524114	<u>Belanja Perjalanan Dinas Paket Meeting Dalam Kota</u> (KPPN.065-Manokwari) - Transportasi Panitia, Moderator, Narasumber dan Peserta [37 Orang x 3 Keg] - Uang Harian Peserta [30 orang x 3 Keg]	111.0 OH 90.0 OH	150,000 140,000	29,250,000 16,650,000 12,600,000	RM
054	Operasi Pembalakan Liar			1,018,128,000	U
A	<i>Operasi Pembalakan Liar Seksi Wilayah I Manokwari BPPHLHK Wilayah Maluku dan Papua</i>			<i>118,818,000</i>	
521211	<u>Belanja Bahan</u> (KPPN.065-Manokwari) - ATK dan Bahan Peralatan Lainnya	1.0 KEG	500,000	500,000	PNP
521219	<u>Belanja Barang Non Operasional Lainnya</u> (KPPN.065-Manokwari) - Biaya Komunikasi - Koordinasi dan Pengendalian (KODAL) [1 KODAL x 1 KEG] - Penanganan Barang bukti Hasil Operasi	1.0 KEG 1.0 OK 1.0 KEG	500,000 2,500,000 10,118,000	13,118,000 500,000 2,500,000 10,118,000	RM
522141	<u>Belanja Sewa</u> (KPPN.065-Manokwari) - Sewa Alat Transportasi Darat [2 UNIT x 5 HARI x 1 KEG]	10.0 HARI	900,000	9,000,000	RM
524111	<u>Belanja Perjalanan Dinas Biasa</u> (KPPN.065-Manokwari) - Uang Harian Petugas [10 ORANG x 7 HARI x 1 KEG] - Transportasi ke Lokasi [10 ORANG x 1 KEG] - Penginapan Petugas [10 ORANG x 6 MLM x 1 KEG]	70.0 OHK 10.0 OK 60.0 OHK	380,000 4,860,000 350,000	96,200,000 26,600,000 48,600,000 21,000,000	RM
B	<i>Operasi Pembalakan Liar Seksi Wilayah II Ambon BPPHLHK Wilayah Maluku dan Papua</i>			<i>118,700,000</i>	
521211	<u>Belanja Bahan</u> (KPPN.065-Manokwari) - ATK dan Bahan Peralatan Lainnya	1.0 KEG	500,000	500,000	PNP
521219	<u>Belanja Barang Non Operasional Lainnya</u> (KPPN.065-Manokwari) - Biaya Komunikasi - Koordinasi dan Pengendalian (KODAL) [1 KODAL x 1 KEG] - Penanganan Barang bukti Hasil Operasi	1.0 KEG 1.0 OK 1.0 KEG	500,000 2,500,000 10,000,000	13,000,000 500,000 2,500,000 10,000,000	RM
522141	<u>Belanja Sewa</u> (KPPN.065-Manokwari) - Sewa Alat Transportasi Darat [2 UNIT x 5 HARI x 1 KEG]	10.0 HARI	900,000	9,000,000	RM

RINCIAN KERTAS KERJA SATKER T.A. 2024

KEMEN/LEMB (029) KEMENTERIAN LINGKUNGAN HIDUP DAN KEHUTANAN
UNIT ORG (10) Ditjen Penegakan Hukum Lingkungan Hidup dan Kehutanan
UNIT KERJA (401818) BALAI PENGAMANAN DAN PENEGAKAN HUKUM LHK WILAYAH MALUKU PAPUA
ALOKASI Rp. 52,417,091,000

KODE	PROGRAM/ KEGIATAN/ KRO/ RO/ KOMPONEN/ SUBKOMP/ DETIL	PERHITUNGAN TAHUN 2024			SD/ CP
		VOLUME	HARGA SATUAN	JUMLAH BIAYA	
(1)	(2)	(3)	(4)	(5)	(6)
524111	<u>Belanja Perjalanan Dinas Biasa</u> (KPPN.065-Manokwari)			96,200,000	RM
	- Uang Harian Petugas [10 ORANG x 7 HARI x 1 KEG]	70.0 OHK	380,000	26,600,000	
	- Transportasi ke Lokasi [10 ORANG x 1 KEG]	10.0 OK	4,860,000	48,600,000	
	- Penginapan Petugas [10 ORANG x 6 MLM x 1 KEG]	60.0 OHK	350,000	21,000,000	
C	<i>Operasi Pembalakan Liar Seksi Wilayah III Jayapura BPPHLHK Wilayah Maluku dan Papua</i>			118,700,000	
521211	<u>Belanja Bahan</u> (KPPN.065-Manokwari)			500,000	PNP
	- ATK dan Bahan Peralatan Lainnya	1.0 KEG	500,000	500,000	
521219	<u>Belanja Barang Non Operasional Lainnya</u> (KPPN.065-Manokwari)			13,000,000	RM
	- Biaya Komunikasi	1.0 KEG	500,000	500,000	
	- Koordinasi dan Pengendalian (KODAL) [1 KODAL x 1 KEG]	1.0 OK	2,500,000	2,500,000	
	- Penanganan Barang bukti Hasil Operasi	1.0 KEG	10,000,000	10,000,000	
522141	<u>Belanja Sewa</u> (KPPN.065-Manokwari)			9,000,000	RM
	- Sewa Alat Transportasi Darat [2 UNIT x 5 HARI x 1 KEG]	10.0 HARI	900,000	9,000,000	
524111	<u>Belanja Perjalanan Dinas Biasa</u> (KPPN.065-Manokwari)			96,200,000	RM
	- Uang Harian Petugas [10 ORANG x 7 HARI x 1 KEG]	70.0 OHK	380,000	26,600,000	
	- Transportasi ke Lokasi [10 ORANG x 1 KEG]	10.0 OK	4,860,000	48,600,000	
	- Penginapan Petugas [10 ORANG x 6 MLM x 1 KEG]	60.0 OHK	350,000	21,000,000	
D	<i>Operasi Pembalakan Liar Balai PPHLHK Wilayah Maluku dan Papua</i>			254,700,000	
521211	<u>Belanja Bahan</u> (KPPN.065-Manokwari)			1,000,000	PNP
	- ATK dan Bahan Peralatan Lainnya	2.0 KEG	500,000	1,000,000	
521219	<u>Belanja Barang Non Operasional Lainnya</u> (KPPN.065-Manokwari)			30,200,000	RM
	- Biaya Komunikasi	2.0 KEG	500,000	1,000,000	
	- Koordinasi dan Pengendalian (KODAL) [1 KODAL x 2 KEG]	2.0 OK	2,500,000	5,000,000	
	- Penanganan Barang bukti Hasil Operasi	2.0 KEG	12,100,000	24,200,000	
522141	<u>Belanja Sewa</u> (KPPN.065-Manokwari)			22,140,000	PNP
	- Sewa Alat Transportasi Darat [2 UNIT x 5 HARI x 2 KEG]	20.0 HARI	1,107,000	22,140,000	
524111	<u>Belanja Perjalanan Dinas Biasa</u> (KPPN.065-Manokwari)			201,360,000	PNP
	- Uang Harian Petugas [10 ORANG x 7 HARI x 2 KEG]	140.0 OHK	380,000	53,200,000	
	- Transportasi ke Lokasi [10 ORANG x 2 KEG]	20.0 OK	5,308,000	106,160,000	
	- Penginapan Petugas [10 ORANG x 6 MLM x 2 KEG]	120.0 OHK	350,000	42,000,000	

RINCIAN KERTAS KERJA SATKER T.A. 2024

KEMEN/LEMB
UNIT ORG
UNIT KERJA
ALOKASI

(029)
(10)
(401818)
Rp. 52,417,091,000

KEMENTERIAN LINGKUNGAN HIDUP DAN KEHUTANAN
Ditjen Penegakan Hukum Lingkungan Hidup dan Kehutanan
BALAI PENGAMANAN DAN PENEGAKAN HUKUM LHK WILAYAH MALUKU PAPUA

KODE	PROGRAM/ KEGIATAN/ KRO/ RO/ KOMPONEN/ SUBKOMP/ DETIL	PERHITUNGAN TAHUN 2024			SD/ CP
		VOLUME	HARGA SATUAN	JUMLAH BIAYA	
(1)	(2)	(3)	(4)	(5)	(6)
<i>E</i>	<i>Operasi Gabungan</i>			407,210,000	
521211	<u>Belanja Bahan</u> (KPPN.065-Manokwari)			1,000,000	PNP
	- ATK dan Bahan Peralatan Lainnya	1.0 KEG	1,000,000	1,000,000	
521219	<u>Belanja Barang Non Operasional Lainnya</u> (KPPN.065-Manokwari)			47,500,000	PNP
	- Biaya Komunikasi	5.0 KEG	500,000	2,500,000	
	- Koordinasi dan Pengendalian (KODAL) [10 KODAL x 1 KEG]	10.0 OK	2,500,000	25,000,000	
	- Penanganan Barang bukti Hasil Operasi	1.0 KEG	20,000,000	20,000,000	
522141	<u>Belanja Sewa</u> (KPPN.065-Manokwari)			33,210,000	RM
	- Sewa Alat Transportasi Darat [5 UNIT x 6 HARI x 1 KEG]	30.0 HARI	1,107,000	33,210,000	
524111	<u>Belanja Perjalanan Dinas Biasa</u> (KPPN.065-Manokwari)			325,500,000	PNP
	- Uang Harian Petugas [30 ORANG x 10 HARI x 1 KEG]	300.0 OHK	380,000	114,000,000	
	- Transportasi ke Lokasi [30 ORANG x 1 KEG]	30.0 OK	4,800,000	144,000,000	
	- Penginapan Petugas [30 ORANG x 9 MLM x 1 KEG]	270.0 OHK	250,000	67,500,000	
055	Operasi Tumbuhan dan Satwa Liar			806,440,000	U
<i>A</i>	<i>Operasi Tumbuhan dan Satwa Liar Seksi Wilayah I Manokwari BPPHLHK Wilayah Maluku dan Papua</i>			133,680,000	
521211	<u>Belanja Bahan</u> (KPPN.065-Manokwari)			400,000	PNP
	- Perlengkapan Lapangan	1.0 KEG	250,000	250,000	
	- Penggandaan Laporan [5 EKS x 1 KEG]	5.0 EKS	30,000	150,000	
521219	<u>Belanja Barang Non Operasional Lainnya</u> (KPPN.065-Manokwari)			17,010,000	RM
	- KODAL	1.0 OK	2,500,000	2,500,000	
	- Penanganan Barang Bukti Hasil Operasi	1.0 KEG	14,010,000	14,010,000	
	- Biaya Komunikasi	1.0 KEG	500,000	500,000	
522141	<u>Belanja Sewa</u> (KPPN.065-Manokwari)			11,070,000	RM
	- Sewa Alat Transportasi Darat [2 UNIT x 5 HARI x 1 KEG]	10.0 HARI	1,107,000	11,070,000	
524111	<u>Belanja Perjalanan Dinas Biasa</u> (KPPN.065-Manokwari)			105,200,000	RM
	- Penginapan Petugas [10 ORG x 6 MLM x 1 KEG]	60.0 OHK	500,000	30,000,000	
	- Transportasi ke Lokasi [10 ORG x 1 KEG]	10.0 OK	4,860,000	48,600,000	
	- Uang Harian Petugas [10 ORG x 7 HARI x 1 KEG]	70.0 OHK	380,000	26,600,000	
<i>B</i>	<i>Operasi Tumbuhan dan Satwa Liar Seksi Wilayah II Ambon BPPHLHK Wilayah Maluku dan Papua</i>			133,680,000	

RINCIAN KERTAS KERJA SATKER T.A. 2024

KEMEN/LEMB
UNIT ORG
UNIT KERJA
ALOKASI

(029)
(10)
(401818)
Rp. 52,417,091,000

KEMENTERIAN LINGKUNGAN HIDUP DAN KEHUTANAN
Ditjen Penegakan Hukum Lingkungan Hidup dan Kehutanan
BALAI PENGAMANAN DAN PENEGAKAN HUKUM LHK WILAYAH MALUKU PAPUA

KODE	PROGRAM/ KEGIATAN/ KRO/ RO/ KOMPONEN/ SUBKOMP/ DETIL	PERHITUNGAN TAHUN 2024			SD/ CP
		VOLUME	HARGA SATUAN	JUMLAH BIAYA	
(1)	(2)	(3)	(4)	(5)	(6)
521211	<u>Belanja Bahan</u> (KPPN.065-Manokwari)			400,000	RM
	- Perlengkapan Lapangan	1.0 KEG	250,000	250,000	
	- Penggandaan Laporan [5 EKS x 1 KEG]	5.0 EKS	30,000	150,000	
521219	<u>Belanja Barang Non Operasional Lainnya</u> (KPPN.065-Manokwari)			17,010,000	RM
	- KODAL	1.0 OK	2,500,000	2,500,000	
	- Penanganan Barang Bukti Hasil Operasi	1.0 KEG	14,010,000	14,010,000	
	- Biaya Komunikasi	1.0 KEG	500,000	500,000	
522141	<u>Belanja Sewa</u> (KPPN.065-Manokwari)			11,070,000	RM
	- Sewa Alat Transportasi Darat [2 UNIT x 5 HARI x 1 KEG]	10.0 HARI	1,107,000	11,070,000	
524111	<u>Belanja Perjalanan Dinas Biasa</u> (KPPN.065-Manokwari)			105,200,000	RM
	- Penginapan Petugas [10 ORG x 6 MLM x 1 KEG]	60.0 OHK	500,000	30,000,000	
	- Transportasi ke Lokasi [10 ORG x 1 KEG]	10.0 OK	4,860,000	48,600,000	
	- Uang Harian Petugas [10 ORG x 7 HARI x 1 KEG]	70.0 OHK	380,000	26,600,000	
C	<i>Operasi Tumbuhan dan Satwa Liar Seksi Wilayah III Jayapura BPPHLHK Wilayah Maluku dan Papua</i>			138,280,000	
521211	<u>Belanja Bahan</u> (KPPN.065-Manokwari)			400,000	RM
	- Perlengkapan Lapangan	1.0 KEG	250,000	250,000	
	- Penggandaan Laporan [5 EKS x 1 KEG]	5.0 EKS	30,000	150,000	
521219	<u>Belanja Barang Non Operasional Lainnya</u> (KPPN.065-Manokwari)			17,010,000	RM
	- KODAL	1.0 OK	2,500,000	2,500,000	
	- Penanganan Barang Bukti Hasil Operasi	1.0 KEG	14,010,000	14,010,000	
	- Biaya Komunikasi	1.0 KEG	500,000	500,000	
522141	<u>Belanja Sewa</u> (KPPN.065-Manokwari)			11,070,000	RM
	- Sewa Alat Transportasi Darat [2 UNIT x 5 HARI x 1 KEG]	10.0 HARI	1,107,000	11,070,000	
524111	<u>Belanja Perjalanan Dinas Biasa</u> (KPPN.065-Manokwari)			109,800,000	RM
	- Penginapan Petugas [10 ORG x 6 MLM x 1 KEG]	60.0 OHK	500,000	30,000,000	
	- Transportasi ke Lokasi [10 ORG x 1 KEG]	10.0 OK	5,320,000	53,200,000	
	- Uang Harian Petugas [10 ORG x 7 HARI x 1 KEG]	70.0 OHK	380,000	26,600,000	
D	<i>Operasi Tumbuhan dan Satwa Liar Balai PPHLHK Wilayah Maluku dan Papua</i>			400,800,000	

RINCIAN KERTAS KERJA SATKER T.A. 2024

KEMEN/LEMB (029) KEMENTERIAN LINGKUNGAN HIDUP DAN KEHUTANAN
UNIT ORG (10) Ditjen Penegakan Hukum Lingkungan Hidup dan Kehutanan
UNIT KERJA (401818) BALAI PENGAMANAN DAN PENEGAKAN HUKUM LHK WILAYAH MALUKU PAPUA
ALOKASI Rp. 52,417,091,000

KODE	PROGRAM/ KEGIATAN/ KRO/ RO/ KOMPONEN/ SUBKOMP/ DETIL	PERHITUNGAN TAHUN 2024			SD/ CP
		VOLUME	HARGA SATUAN	JUMLAH BIAYA	
(1)	(2)	(3)	(4)	(5)	(6)
521211	<u>Belanja Bahan</u> (KPPN.065-Manokwari) - Perlengkapan Lapangan - Penggandaan Laporan [5 EKS x 3 KEG]	3.0 KEG 15.0 EKS	250,000 30,000	1,200,000 750,000 450,000	RM
521219	<u>Belanja Barang Non Operasional Lainnya</u> (KPPN.065-Manokwari) - Penanganan Barang Bukti Hasil Operasi - KODAL - Biaya Komunikasi	3.0 KEG 3.0 OK 3.0 KEG	13,930,000 2,500,000 500,000	50,790,000 41,790,000 7,500,000 1,500,000	PNP
522141	<u>Belanja Sewa</u> (KPPN.065-Manokwari) - Sewa Alat Transportasi Darat [2 UNIT x 5 HARI x 3 KEG]	30.0 HARI	1,107,000	33,210,000 33,210,000	PNP
524111	<u>Belanja Perjalanan Dinas Biasa</u> (KPPN.065-Manokwari) - Penginapan Petugas [10 ORG x 6 MLM x 3 KEG] - Transportasi ke Lokasi [10 ORG x 3 KEG] - Uang Harian Petugas [10 ORG x 7 HARI x 3 KEG]	180.0 OHK 30.0 OK 210.0 OHK	500,000 4,860,000 380,000	315,600,000 90,000,000 145,800,000 79,800,000	PNP
057	Dukungan Teknis Pencegahan dan Pengamanan Hutan			600,000,000	U
A	<i>Pengurusan Administrasi Senjata Api</i>			132,460,000	
521211	<u>Belanja Bahan</u> (KPPN.065-Manokwari) - Belanja ATK - Dokumentasi - Konsumsi [50 ORG x 2 KEG] - Penggandaan Laporan [5 EKS x 2 KEG]	2.0 KEG 2.0 KEG 100.0 OK 10.0 EKS	1,300,000 300,000 80,000 30,000	11,500,000 2,600,000 600,000 8,000,000 300,000	PNP
521219	<u>Belanja Barang Non Operasional Lainnya</u> (KPPN.065-Manokwari) - Koordinasi dan Pengendalian (KODAL) [2 KODAL x 5 KEG] - Penerbitan Kartu Pengpin - Tes Kesehatan - Tes Psikologi - Pengurusan SKCK - Pemeliharaan Rutin Senjata Api - Penerbitan BPSA - Perpanjangan BPSA - Pengurusan Kartu Pas Bandara - Kartu Tanda Anggota Polhut	10.0 OK 67.0 OK 67.0 OK 67.0 OK 67.0 OK 58.0 PUCUK 58.0 OH 61.0 OH 35.0 KARTU 80.0 OK	2,500,000 50,000 150,000 400,000 30,000 50,000 150,000 50,000 200,000 150,000	100,860,000 25,000,000 3,350,000 10,050,000 26,800,000 2,010,000 2,900,000 8,700,000 3,050,000 7,000,000 12,000,000	RM

RINCIAN KERTAS KERJA SATKER T.A. 2024

KEMEN/LEMB (029) KEMENTERIAN LINGKUNGAN HIDUP DAN KEHUTANAN
UNIT ORG (10) Ditjen Penegakan Hukum Lingkungan Hidup dan Kehutanan
UNIT KERJA (401818) BALAI PENGAMANAN DAN PENEGAKAN HUKUM LHK WILAYAH MALUKU PAPUA
ALOKASI Rp. 52,417,091,000

KODE	PROGRAM/ KEGIATAN/ KRO/ RO/ KOMPONEN/ SUBKOMP/ DETIL	PERHITUNGAN TAHUN 2024			SD/ CP
		VOLUME	HARGA SATUAN	JUMLAH BIAYA	
(1)	(2)	(3)	(4)	(5)	(6)
524114	<u>Belanja Perjalanan Dinas Paket Meeting Dalam Kota</u> (KPPN.065-Manokwari)			20,100,000	PNP
	- Transportasi Peserta Psikotes [67 ORG x 1 HARI x 1 KEG]	67.0 OH	150,000	10,050,000	
	- Uang Harian Peserta Psikotes [67 ORG x 1 HARI x 1 KEG]	67.0 OH	150,000	10,050,000	
<i>B</i>	<i>Kegiatan Apel Siaga SPORC</i>			<i>168,400,000</i>	
524111	<u>Belanja Perjalanan Dinas Biasa</u> (KPPN.065-Manokwari)			168,400,000	PNP
	- Tiket Pesawat dan Transportasi ke Lokasi	10.0 OK	11,270,000	112,700,000	
	- Uang Harian [10 ORG x 5 HARI x 1 KEG]	50.0 OHK	530,000	26,500,000	
	- Uang Penginapan [10 ORG x 4 MLM x 1 KEG]	40.0 OHK	730,000	29,200,000	
<i>C</i>	<i>Monitoring dan Evaluate</i>			<i>165,140,000</i>	
524111	<u>Belanja Perjalanan Dinas Biasa</u> (KPPN.065-Manokwari)			146,740,000	RM
	- Tiket Pesawat dan Transportasi ke Lokasi	10.0 OK	9,104,000	91,040,000	
	- Uang Penginapan [10 ORG x 4 MLM]	40.0 OHK	730,000	29,200,000	
	- Uang Harian [10 ORG x 5 HARI]	50.0 OHK	530,000	26,500,000	
524113	<u>Belanja Perjalanan Dinas Dalam Kota</u> (KPPN.065-Manokwari)			18,400,000	RM
	- Monitoring dan Evaluate Kegiatan Perlindungan dan Pengamanan Hutan Ke Pusat dan Instansi Terkait	80.0 OH	230,000	18,400,000	
<i>D</i>	<i>Dukungan Perkantoran Non Operasional Lainnya</i>			<i>134,000,000</i>	
521219	<u>Belanja Barang Non Operasional Lainnya</u> (KPPN.065-Manokwari)			134,000,000	RM
	- Biaya Medical Checkup / Pemeriksaan Kesehatan ASN BPPHLHK Maluku dan Papua	134.0 OP	1,000,000	134,000,000	
029.10.WA	Program Dukungan Manajemen			37,718,523,000	
5427	Dukungan Manajemen dan Pelaksanaan Tugas Teknis Lainnya Ditjen Penegakan Hukum Lingkungan Hidup dan Kehutanan			37,718,523,000	
5427.EBA	Layanan Dukungan Manajemen Internal[Base Line]			22,718,523,000	
	Lokasi : KAB. MANOKWARI				
5427.EBA.962	Layanan Umum	1.0 Layanan		2,000,000,000	U
062	Layanan Dukungan Manajemen Satker			2,000,000,000	
<i>A</i>	<i>Penyusunan Rencana program dan Anggaran</i>			<i>483,038,000</i>	
521211	<u>Belanja Bahan</u> (KPPN.065-Manokwari)			3,750,000	RM
	- ATK dan Bahan Peralatan Lainnya	5.0 KEG	250,000	1,250,000	
	- Penggandaan laporan [10 EKS x 5 Keg]	50.0 EKS	50,000	2,500,000	

RINCIAN KERTAS KERJA SATKER T.A. 2024

KEMEN/LEMB (029) KEMENTERIAN LINGKUNGAN HIDUP DAN KEHUTANAN
UNIT ORG (10) Ditjen Penegakan Hukum Lingkungan Hidup dan Kehutanan
UNIT KERJA (401818) BALAI PENGAMANAN DAN PENEGAKAN HUKUM LHK WILAYAH MALUKU PAPUA
ALOKASI Rp. 52,417,091,000

KODE	PROGRAM/ KEGIATAN/ KRO/ RO/ KOMPONEN/ SUBKOMP/ DETIL	PERHITUNGAN TAHUN 2024			SD/ CP
		VOLUME	HARGA SATUAN	JUMLAH BIAYA	
(1)	(2)	(3)	(4)	(5)	(6)
524111	<u>Belanja Perjalanan Dinas Biasa</u> (KPPN.065-Manokwari)			64,208,000	PNP
	> Supervisi dan Koordinasi Terkait Penyusunan Rencana Program dan Anggaran ke Seksi Wilayah			64,208,000	
	- Tiket Pesawat Manokwari-Jayapura PP dan Biaya Transportasi [4 ORANG x 1 KEG]	4.0 OK	9,000,000	36,000,000	
	- Biaya Penginapan Papua [4 ORANG x 4 HARI x 1 KEG]	16.0 OHK	1,038,000	16,608,000	
	- Uang Harian Papua [4 ORANG x 5 HARI x 1 KEG]	20.0 OHK	580,000	11,600,000	
524111	<u>Belanja Perjalanan Dinas Biasa</u> (KPPN.065-Manokwari)			409,680,000	RM
	> Supervisi dan Koordinasi Terkait Penyusunan Rencana Program dan Anggaran ke Pusat			409,680,000	
	- Tiket Pesawat Manokwari-Jakarta PP dan Biaya Transportasi [4 ORANG x 6 KEG]	24.0 OK	11,500,000	276,000,000	
	- Biaya Penginapan Jakarta [4 ORANG x 4 HARI x 6 KEG]	96.0 OHK	730,000	70,080,000	
	- Uang Harian Jakarta [4 ORANG x 5 HARI x 6 KEG]	120.0 OHK	530,000	63,600,000	
524113	<u>Belanja Perjalanan Dinas Dalam Kota</u> (KPPN.065-Manokwari)			5,400,000	RM
	- Transport [3 ORANG x 1 HARI x 5 KEG]	15.0 OK	170,000	2,550,000	
	- Uang Harian Papua Barat Lebih dari 8 Jam [3 ORANG x 1 HARI x 5 KEG]	15.0 OH	190,000	2,850,000	
<i>B</i>	<u>Pengarusutamaan Gender</u>			102,920,000	
521211	<u>Belanja Bahan</u> (KPPN.065-Manokwari)			500,000	RM
	- ATK dan Bahan Peralatan Lainnya	2.0 KEG	250,000	500,000	
524111	<u>Belanja Perjalanan Dinas Biasa</u> (KPPN.065-Manokwari)			102,420,000	RM
	- Tiket Pesawat Manokwari-Jakarta PP dan Biaya Transportasi [3 ORANG x 2 KEG]	6.0 OK	11,500,000	69,000,000	
	- Biaya Penginapan Jakarta [3 ORANG x 4 HARI x 2 KEG]	24.0 OHK	730,000	17,520,000	
	- Uang Harian Jakarta [3 ORANG x 5 HARI x 2 KEG]	30.0 OHK	530,000	15,900,000	
<i>C</i>	<u>Kegiatan Birokrasi Revormasi Menuju WBK dan WBBM</u>			34,394,000	
521211	<u>Belanja Bahan</u> (KPPN.065-Manokwari)			250,000	RM
	- ATK dan Bahan Peralatan Lainnya	1.0 KEG	250,000	250,000	
524111	<u>Belanja Perjalanan Dinas Biasa</u> (KPPN.065-Manokwari)			34,144,000	RM
	- Tiket Pesawat Manokwari-Jakarta PP dan Biaya Transportasi [2 ORANG x 1 KEG]	2.0 OK	11,502,000	23,004,000	
	- Biaya Penginapan Jakarta [2 ORANG x 4 HARI x 1 KEG]	8.0 OHK	730,000	5,840,000	
	- Uang Harian Jakarta [2 ORANG x 5 HARI x 1 KEG]	10.0 OHK	530,000	5,300,000	
<i>D</i>	<u>Sistem Pengendalian Intern Pemerintahan (SPIP)</u>			200,768,000	

RINCIAN KERTAS KERJA SATKER T.A. 2024

KEMEN/LEMB
UNIT ORG
UNIT KERJA
ALOKASI

(029)
(10)
(401818)
Rp. 52,417,091,000

KEMENTERIAN LINGKUNGAN HIDUP DAN KEHUTANAN
Ditjen Penegakan Hukum Lingkungan Hidup dan Kehutanan
BALAI PENGAMANAN DAN PENEGAKAN HUKUM LHK WILAYAH MALUKU PAPUA

KODE	PROGRAM/ KEGIATAN/ KRO/ RO/ KOMPONEN/ SUBKOMP/ DETIL	PERHITUNGAN TAHUN 2024			SD/ CP
		VOLUME	HARGA SATUAN	JUMLAH BIAYA	
(1)	(2)	(3)	(4)	(5)	(6)
524111	<u>Belanja Perjalanan Dinas Biasa</u> (KPPN.065-Manokwari)			200,768,000	PNP
	> Supervisi dan Koordinasi Terkait SPIP ke Pusat			136,560,000	
	- Tiket Pesawat Manokwari-Jakarta PP dan Biaya Transportasi [4 ORANG x 2 KEG]	8.0 OK	11,500,000	92,000,000	
	- Biaya Penginapan Jakarta [4 ORANG x 4 HARI x 2 KEG]	32.0 OHK	730,000	23,360,000	
	- Uang Harian Jakarta [4 ORANG x 5 HARI x 2 KEG]	40.0 OHK	530,000	21,200,000	
	> Koordinasi dan Pengumpulan Data Terkait SPIP ke Seksi Wilayah			64,208,000	
	- Tiket Pesawat Manokwari-Jayapura PP dan Biaya Transportasi [4 ORANG x 1 KEG]	4.0 OK	9,000,000	36,000,000	
	- Biaya Penginapan Papua [4 ORANG x 4 HARI x 1 KEG]	16.0 OHK	1,038,000	16,608,000	
	- Uang Harian Papua [4 ORANG x 5 HARI x 1 KEG]	20.0 OHK	580,000	11,600,000	
<i>E</i>	<i>Penyusunan Laporan Keuangan</i>			217,140,000	
521211	<u>Belanja Bahan</u> (KPPN.065-Manokwari)			1,500,000	RM
	- ATK dan Bahan Peralatan Lainnya	3.0 KEG	250,000	750,000	
	- Penggandaan laporan [5 EKS x 3 Keg]	15.0 EKS	50,000	750,000	
524111	<u>Belanja Perjalanan Dinas Biasa</u> (KPPN.065-Manokwari)			204,840,000	RM
	- Tiket Pesawat Manokwari-Jakarta PP dan Biaya Transportasi [4 ORANG x 3 KEG]	12.0 OK	11,500,000	138,000,000	
	- Biaya Penginapan Jakarta [4 ORANG x 4 HARI x 3 KEG]	48.0 OHK	730,000	35,040,000	
	- Uang Harian Jakarta [4 ORANG x 5 HARI x 3 KEG]	60.0 OHK	530,000	31,800,000	
524113	<u>Belanja Perjalanan Dinas Dalam Kota</u> (KPPN.065-Manokwari)			10,800,000	RM
	- Transport [3 ORANG x 1 HARI x 10 KEG]	30.0 OK	170,000	5,100,000	
	- Uang Harian Papua Barat Lebih dari 8 Jam [3 ORANG x 1 HARI x 10 KEG]	30.0 OH	190,000	5,700,000	
<i>F</i>	<i>Rekonsiliasi BMN</i>			259,316,000	
521211	<u>Belanja Bahan</u> (KPPN.065-Manokwari)			2,000,000	RM
	- ATK dan Bahan Peralatan Lainnya	4.0 KEG	250,000	1,000,000	
	- Penggandaan laporan [5 EKS x 4 Keg]	20.0 EKS	50,000	1,000,000	

RINCIAN KERTAS KERJA SATKER T.A. 2024

KEMEN/LEMB (029) KEMENTERIAN LINGKUNGAN HIDUP DAN KEHUTANAN
UNIT ORG (10) Ditjen Penegakan Hukum Lingkungan Hidup dan Kehutanan
UNIT KERJA (401818) BALAI PENGAMANAN DAN PENEGAKAN HUKUM LHK WILAYAH MALUKU PAPUA
ALOKASI Rp. 52,417,091,000

KODE	PROGRAM/ KEGIATAN/ KRO/ RO/ KOMPONEN/ SUBKOMP/ DETIL	PERHITUNGAN TAHUN 2024			SD/ CP
		VOLUME	HARGA SATUAN	JUMLAH BIAYA	
(1)	(2)	(3)	(4)	(5)	(6)
524111	<u>Belanja Perjalanan Dinas Biasa</u> (KPPN.065-Manokwari)			252,996,000	RM
	> Rekonsiliasi BMN ke Pusat			204,840,000	
	- Tiket Pesawat Manokwari-Jakarta PP dan Biaya Transportasi [3 ORANG x 4 KEG]	12.0 OK	11,500,000	138,000,000	
	- Biaya Penginapan Jakarta [3 ORANG x 4 HARI x 4 KEG]	48.0 OHK	730,000	35,040,000	
	- Uang Harian Jakarta [3 ORANG x 5 HARI x 4 KEG]	60.0 OHK	530,000	31,800,000	
	> Inventarisasi BMN ke Seksi Wilayah			48,156,000	
	- Tiket Pesawat Manokwari-Jayapura PP dan Biaya Transportasi [3 ORANG x 1 KEG]	3.0 OK	9,000,000	27,000,000	
	- Biaya Penginapan Papua [3 ORANG x 4 HARI x 1 KEG]	12.0 OHK	1,038,000	12,456,000	
	- Uang Harian Papua [3 ORANG x 5 HARI x 1 KEG]	15.0 OHK	580,000	8,700,000	
524113	<u>Belanja Perjalanan Dinas Dalam Kota</u> (KPPN.065-Manokwari)			4,320,000	RM
	- Transport [2 ORANG x 1 HARI x 6 KEG]	12.0 OK	170,000	2,040,000	
	- Uang Harian Papua Barat Lebih dari 8 Jam [2 ORANG x 1 HARI x 6 KEG]	12.0 OH	190,000	2,280,000	
H	<u>Pengelolaan Kepegawaian</u>			351,908,000	
521211	<u>Belanja Bahan</u> (KPPN.065-Manokwari)			1,000,000	RM
	- ATK dan Bahan Peralatan Lainnya	4.0 KEG	250,000	1,000,000	
521219	<u>Belanja Barang Non Operasional Lainnya</u> (KPPN.065-Manokwari)			12,500,000	RM
	- Pemberkasan Kenaikan Pangkat	25.0 ORANG	500,000	12,500,000	
524111	<u>Belanja Perjalanan Dinas Biasa</u> (KPPN.065-Manokwari)			337,328,000	RM
	> Supervisi dan Koordinasi Terkait Kepegawaian ke Pusat			273,120,000	
	- Tiket Pesawat Manokwari-Jakarta PP dan Biaya Transportasi [4 ORANG x 4 KEG]	16.0 OK	11,500,000	184,000,000	
	- Biaya Penginapan Jakarta [4 ORANG x 4 HARI x 4 KEG]	64.0 OHK	730,000	46,720,000	
	- Uang Harian Jakarta [4 ORANG x 5 HARI x 4 KEG]	80.0 OHK	530,000	42,400,000	
	> Supervisi dan Koordinasi Terkait Kepegawaian ke Seksi Wilayah			64,208,000	
	- Tiket Pesawat Manokwari-Jayapura PP dan Biaya Transportasi [4 ORANG x 1 KEG]	4.0 OK	9,000,000	36,000,000	
	- Biaya Penginapan Papua [4 ORANG x 4 HARI x 1 KEG]	16.0 OHK	1,038,000	16,608,000	
	- Uang Harian Papua [4 ORANG x 5 HARI x 1 KEG]	20.0 OHK	580,000	11,600,000	
524113	<u>Belanja Perjalanan Dinas Dalam Kota</u> (KPPN.065-Manokwari)			1,080,000	RM
	- Transport [3 ORANG x 1 HARI x 1 KEG]	3.0 OK	170,000	510,000	
	- Uang Harian Papua Barat Lebih dari 8 Jam [3 ORANG x 1 HARI x 1 KEG]	3.0 OH	190,000	570,000	
I	<u>Monitoring dan Evaluasi Anggaran BPPHLHK Maluku dan Papua (Semester I dan II Tahun Anggaran 2024)</u>			350,516,000	

RINCIAN KERTAS KERJA SATKER T.A. 2024

KEMEN/LEMB (029) KEMENTERIAN LINGKUNGAN HIDUP DAN KEHUTANAN
UNIT ORG (10) Ditjen Penegakan Hukum Lingkungan Hidup dan Kehutanan
UNIT KERJA (401818) BALAI PENGAMANAN DAN PENEGAKAN HUKUM LHK WILAYAH MALUKU PAPUA
ALOKASI Rp. 52,417,091,000

KODE	PROGRAM/ KEGIATAN/ KRO/ RO/ KOMPONEN/ SUBKOMP/ DETIL	PERHITUNGAN TAHUN 2024			SD/ CP
		VOLUME	HARGA SATUAN	JUMLAH BIAYA	
(1)	(2)	(3)	(4)	(5)	(6)
521211	<u>Belanja Bahan</u> (KPPN.065-Manokwari)			500,000	PNP
	- ATK dan Bahan Peralatan Lainnya	2.0 KEG	250,000	500,000	
522151	<u>Belanja Jasa Profesi</u> (KPPN.065-Manokwari)			3,600,000	PNP
	- Honor Narasumber [2 ORANG x 1 JAM x 2 KEG]	4.0 OJ	900,000	3,600,000	
524111	<u>Belanja Perjalanan Dinas Biasa</u> (KPPN.065-Manokwari)			177,516,000	PNP
	> Perjalanan Dinas Monev Anggaran Tim Seksi Wilayah I Manokwari (Pos Sorong) ke Manokwari			10,788,000	
	- Tiket Pesawat Sorong-Manokwari PP dan Biaya Transportasi [1 ORANG x 2 KEG]	2.0 OK	2,500,000	5,000,000	
	- Biaya Penginapan Papua Barat H-1 dan H1 [1 ORANG x 2 HARI x 2 KEG]	4.0 OHK	967,000	3,868,000	
	- Uang Harian Papua Papua Barat H-1 dan H1 [1 ORANG x 2 HARI x 2 KEG]	4.0 OHK	480,000	1,920,000	
	> Perjalanan Dinas Monev Anggaran Tim Seksi Wilayah II Ambon ke Manokwari			71,152,000	
	- Tiket Pesawat Ambon-Manokwari PP dan Biaya Transportasi [4 ORANG x 2 KEG]	8.0 OK	6,000,000	48,000,000	
	- Biaya Penginapan Papua Barat H-1 dan H1 [4 ORANG x 2 HARI x 2 KEG]	16.0 OHK	967,000	15,472,000	
	- Uang Harian Papua Papua Barat H-1 dan H1 [4 ORANG x 2 HARI x 2 KEG]	16.0 OHK	480,000	7,680,000	
	> Perjalanan Dinas Monev Anggaran Tim Seksi Wilayah III Jayapura ke Manokwari			95,576,000	
	- Tiket Pesawat Ambon-Manokwari PP dan Biaya Transportasi [4 ORANG x 2 KEG]	8.0 OK	9,053,000	72,424,000	
	- Biaya Penginapan Papua Barat H-1 dan H1 [4 ORANG x 2 HARI x 2 KEG]	16.0 OHK	967,000	15,472,000	
	- Uang Harian Papua Papua Barat H-1 dan H1 [4 ORANG x 2 HARI x 2 KEG]	16.0 OHK	480,000	7,680,000	
524114	<u>Belanja Perjalanan Dinas Paket Meeting Dalam Kota</u> (KPPN.065-Manokwari)			168,900,000	PNP
	- Transport Peserta [15 ORANG x 3 HARI x 2 KEG]	90.0 OK	170,000	15,300,000	
	- Paket Fullboard Papua Barat Kegiatan Monitoring dan Evaluasi Anggaran BPPHLHK Wilayah Maluku dan Papua [25 ORANG x 3 HARI x 2 KEG]	150.0 OP	955,000	143,250,000	
	- Uang Saku Fullday Peserta [15 ORANG x 3 HARI x 2 KEG]	90.0 OH	115,000	10,350,000	
5427.EBA.994	Layanan Perkantoran			20,718,523,000	U
001	Gaji dan Tunjangan			17,772,344,000	
A	<i>Pembayaran Gaji dan Tunjangan</i>			<i>17,772,344,000</i>	
511111	<u>Belanja Gaji Pokok PNS</u> (KPPN.065-Manokwari)			6,020,000,000	RM
	- Belanja Gaji Pokok ASN	12.0 BLN	430,000,000	5,160,000,000	
	- Belanja Gaji Pokok ASN (Gaji ke 13)	1.0 BLN	430,000,000	430,000,000	
	- Belanja Gaji Pokok ASN (Gaji ke 14)	1.0 BLN	430,000,000	430,000,000	

RINCIAN KERTAS KERJA SATKER T.A. 2024

KEMEN/LEMB
UNIT ORG
UNIT KERJA
ALOKASI

(029)
(10)
(401818)
Rp. 52,417,091,000

KEMENTERIAN LINGKUNGAN HIDUP DAN KEHUTANAN
Ditjen Penegakan Hukum Lingkungan Hidup dan Kehutanan
BALAI PENGAMANAN DAN PENEGAKAN HUKUM LHK WILAYAH MALUKU PAPUA

KODE	PROGRAM/ KEGIATAN/ KRO/ RO/ KOMPONEN/ SUBKOMP/ DETIL	PERHITUNGAN TAHUN 2024			SD/ CP
		VOLUME	HARGA SATUAN	JUMLAH BIAYA	
(1)	(2)	(3)	(4)	(5)	(6)
511119	<u>Belanja Pembulatan Gaji PNS</u> (KPPN.065-Manokwari)			136,000	RM
	- Belanja Pembulatan Gaji PNS	12.0 BLN	10,000	120,000	
	- Belanja Pembulatan Gaji PNS (Gaji ke 13)	1.0 BLN	8,000	8,000	
	- Belanja Pembulatan Gaji PNS (Gaji ke 14)	1.0 BLN	8,000	8,000	
511121	<u>Belanja Tunj. Suami/Istri PNS</u> (KPPN.065-Manokwari)			448,000,000	RM
	- Belanja Tunjangan Suami/Istri PNS	12.0 BLN	32,000,000	384,000,000	
	- Belanja Tunjangan Suami/Istri PNS (Gaji ke 13)	1.0 BLN	32,000,000	32,000,000	
	- Belanja Tunjangan Suami/Istri PNS (Gaji ke 14)	1.0 BLN	32,000,000	32,000,000	
511122	<u>Belanja Tunj. Anak PNS</u> (KPPN.065-Manokwari)			154,000,000	RM
	- Belanja Tunjangan Anak PNS	12.0 BLN	11,000,000	132,000,000	
	- Belanja Tunjangan Anak PNS (Gaji ke 13)	1.0 BLN	11,000,000	11,000,000	
	- Belanja Tunjangan Anak PNS (Gaji ke 14)	1.0 BLN	11,000,000	11,000,000	
511123	<u>Belanja Tunj. Struktural PNS</u> (KPPN.065-Manokwari)			40,320,000	RM
	- Belanja Tunjangan Struktural PNS	12.0 BLN	2,880,000	34,560,000	
	- Belanja Tunjangan Struktural PNS (Gaji ke 13)	1.0 BLN	2,880,000	2,880,000	
	- Belanja Tunjangan Struktural PNS (Gaji ke 14)	1.0 BLN	2,880,000	2,880,000	
511124	<u>Belanja Tunj. Fungsional PNS</u> (KPPN.065-Manokwari)			1,190,000,000	RM
	- Belanja Tunjangan Fungsional PNS	12.0 BLN	85,000,000	1,020,000,000	
	- Belanja Tunjangan Fungsional PNS (Gaji ke 13)	1.0 BLN	85,000,000	85,000,000	
	- Belanja Tunjangan Fungsional PNS (Gaji ke 14)	1.0 BLN	85,000,000	85,000,000	
511125	<u>Belanja Tunj. PPh PNS</u> (KPPN.065-Manokwari)			55,000,000	RM
	- Belanja Tunjangan PPh PNS	12.0 BLN	2,500,000	30,000,000	
	- Belanja Tunjangan PPh PNS (Gaji ke 13)	1.0 BLN	12,500,000	12,500,000	
	- Belanja Tunjangan PPh PNS (Gaji ke 14)	1.0 BLN	12,500,000	12,500,000	
511126	<u>Belanja Tunj. Beras PNS</u> (KPPN.065-Manokwari)			375,000,000	RM
	- Belanja Tunjangan Beras PNS	1.0 THN	375,000,000	375,000,000	
511129	<u>Belanja Uang Makan PNS</u> (KPPN.065-Manokwari)			775,000,000	RM
	- Belanja Uang Makan PNS	1.0 THN	775,000,000	775,000,000	

RINCIAN KERTAS KERJA SATKER T.A. 2024

KEMEN/LEMB
UNIT ORG
UNIT KERJA
ALOKASI

(029)
(10)
(401818)
Rp. 52,417,091,000

KEMENTERIAN LINGKUNGAN HIDUP DAN KEHUTANAN
Ditjen Penegakan Hukum Lingkungan Hidup dan Kehutanan
BALAI PENGAMANAN DAN PENEGAKAN HUKUM LHK WILAYAH MALUKU PAPUA

KODE	PROGRAM/ KEGIATAN/ KRO/ RO/ KOMPONEN/ SUBKOMP/ DETIL	PERHITUNGAN TAHUN 2024			SD/ CP
		VOLUME	HARGA SATUAN	JUMLAH BIAYA	
(1)	(2)	(3)	(4)	(5)	(6)
511135	<u>Belanja Tunj. Daerah Terpencil/Sangat Terpencil PNS</u> (KPPN.065-Manokwari)			16,100,000	RM
	- Belanja Tunjangan Daerah Terpencil/Sangat Terpencil PNS	12.0 BLN	1,150,000	13,800,000	
	- Belanja Tunjangan Daerah Terpencil/Sangat Terpencil PNS (Gaji Ke 13)	1.0 BLN	1,150,000	1,150,000	
	- Belanja Tunjangan Daerah Terpencil/Sangat Terpencil PNS (Gaji Ke 14)	1.0 BLN	1,150,000	1,150,000	
511138	<u>Belanja Tunjangan Khusus Papua PNS</u> (KPPN.065-Manokwari)			625,000,000	RM
	- Belanja Tunjangan Khusus Papua PNS	1.0 THN	625,000,000	625,000,000	
511151	<u>Belanja Tunjangan Umum PNS</u> (KPPN.065-Manokwari)			46,200,000	RM
	- Belanja Tunjangan Umum PNS	12.0 BLN	3,300,000	39,600,000	
	- Belanja Tunjangan Umum PNS (Gaji ke 13)	1.0 BLN	3,300,000	3,300,000	
	- Belanja Tunjangan Umum ASN (Gaji ke 14)	1.0 BLN	3,300,000	3,300,000	
512411	<u>Belanja Pegawai (Tunjangan Khusus/Kegiatan/Kinerja)</u> (KPPN.065-Manokwari)			8,027,588,000	RM
	- Belanja Tunjangan Kinerja Pegawai	1.0 THN	8,027,588,000	8,027,588,000	
002	Operasional dan Pemeliharaan Kantor			2,946,179,000	U
A	<i>Keperluan Sehari-Hari Perkantoran</i>			<i>355,552,000</i>	
521111	<u>Belanja Keperluan Perkantoran</u> (KPPN.065-Manokwari)			234,600,000	RM
	- Keperluan Sehari-hari Perkantoran	138.0 OT	1,700,000	234,600,000	
521811	<u>Belanja Barang Persediaan Barang Konsumsi</u> (KPPN.065-Manokwari)			120,952,000	RM
	- Belanja ATK Kantor Balai	12.0 BLN	2,496,000	29,952,000	
	- Belanja ATK Kantor Seksi [3 Seksi x 12 BLN]	36.0 BLN	1,500,000	54,000,000	
	- Belanja ATK Pos Pengaduan [3 Pos x 12 BLN]	36.0 BLN	750,000	27,000,000	
	- Belanja Bahan Cetak	1.0 TAHUN	10,000,000	10,000,000	
B	<i>Langganan Daya dan Jasa</i>			<i>367,605,000</i>	
521114	<u>Belanja Pengiriman Surat Dinas Pos Pusat</u> (KPPN.065-Manokwari)			30,000,000	RM
	- Pengiriman Surat Dinas DII Kantor Balai	12.0 BLN	1,000,000	12,000,000	
	- Pengiriman Surat Dinas DII Kantor Seksi [3 Seksi x 12 BLN]	36.0 BLN	500,000	18,000,000	
522111	<u>Belanja Langganan Listrik</u> (KPPN.065-Manokwari)			123,000,000	RM
	- Langganan Listrik Kantor Balai	12.0 BLN	3,500,000	42,000,000	
	- Langganan listrik Kantor Seksi [3 Seksi x 12 BLN]	36.0 BLN	1,500,000	54,000,000	
	- Langganan Listrik Pos Pengaduan [3 Pos x 12 BLN]	36.0 BLN	750,000	27,000,000	

RINCIAN KERTAS KERJA SATKER T.A. 2024

KEMEN/LEMB (029) KEMENTERIAN LINGKUNGAN HIDUP DAN KEHUTANAN
UNIT ORG (10) Ditjen Penegakan Hukum Lingkungan Hidup dan Kehutanan
UNIT KERJA (401818) BALAI PENGAMANAN DAN PENEGAKAN HUKUM LHK WILAYAH MALUKU PAPUA
ALOKASI Rp. 52,417,091,000

KODE	PROGRAM/ KEGIATAN/ KRO/ RO/ KOMPONEN/ SUBKOMP/ DETIL	PERHITUNGAN TAHUN 2024			SD/ CP
		VOLUME	HARGA SATUAN	JUMLAH BIAYA	
(1)	(2)	(3)	(4)	(5)	(6)
522119	<u>Belanja Langganan Daya dan Jasa Lainnya</u> (KPPN.065-Manokwari)			214,605,000	RM
	- Langganan Internet Kantor Balai	12.0 BLN	9,000,000	108,000,000	
	- Langganan Internet Kantor Seksi [3 Seksi x 12 BLN]	36.0 BLN	1,650,000	59,400,000	
	- Langganan Internet Pos Pengaduan [3 Pos x 12 BLN]	36.0 BLN	1,200,000	43,200,000	
	- Biaya Paket Langganan Zoom Meeting	1.0 TAHUN	3,005,000	3,005,000	
	- Biaya langganan Microsoft	1.0 TAHUN	1,000,000	1,000,000	
C	<i>Honor Terkait Operasional Satker</i>			494,208,000	
521111	<u>Belanja Keperluan Perkantoran</u> (KPPN.065-Manokwari)			327,600,000	RM
	- Honorarium PPNPN/ Pramubakti Balai [1 Orang x 13 BLN]	13.0 OB	4,200,000	54,600,000	
	- Honorarium PPNPN/ Satpam Balai [1 Orang x 13 BLN]	13.0 OB	4,200,000	54,600,000	
	- Honorarium PPNPN/ Satpam Seksi Wilayah III Jayapura [1 Orang x 13 BLN]	13.0 OB	4,200,000	54,600,000	
	- Honorarium PPNPN/ Pramubakti Seksi Wilayah II Ambon [2 Orang x 13 BLN]	26.0 OB	4,200,000	109,200,000	
	- Honorarium Petugas Pos Pengaduan di Sofifi [1 orang x 13 BLN]	13.0 OB	4,200,000	54,600,000	
521115	<u>Belanja Honor Operasional Satuan Kerja</u> (KPPN.065-Manokwari)			166,608,000	RM
	> HONORARIUM PENANGGUNG JAWAB PENGELOLA KEUANGAN			166,608,000	
	- Honorarium Staf Pengelola Keuangan PPK Teknis [2 Orang x 12 BLN]	24.0 OB	588,000	14,112,000	
	- Honorarium Pejabat Pembuat Komitmen Teknis	12.0 OB	2,232,000	26,784,000	
	- Honorarium Pejabat Kuasa Pengguna Anggaran	12.0 OB	2,304,000	27,648,000	
	- Honorarium Pejabat Pembuat Komitmen Balai	12.0 OB	2,232,000	26,784,000	
	- Honorarium Pejabat Penguji Tagihan Penanda tangan SPM	12.0 OB	1,068,000	12,816,000	
	- Honorarium Bendahara Pengeluaran	12.0 OB	930,000	11,160,000	
	- Honorarium Staf Pengelola Keuangan KPA [2 Orang x 12 BLN]	24.0 OB	588,000	14,112,000	
	- Honorarium Staf Pengelola Keuangan PPK [2 Orang x 12 BLN]	24.0 OB	588,000	14,112,000	
	- Honorarium Staff Pengelola Administrasi Belanja pegawai [1 Orang x 12 BLN]	12.0 OB	690,000	8,280,000	
	- Honorarium Pengurus/Penyimpan BMN Berupa Senpi [2 Orang x 12 BLN x 2 Seksi]	48.0 OB	180,000	8,640,000	
	- Honorarium Anggota Petugas (UAKPA/Barang) [2 Orang x 12 BLN]	24.0 OB	90,000	2,160,000	
D	<i>Beban Sewa</i>			633,750,000	

RINCIAN KERTAS KERJA SATKER T.A. 2024

KEMEN/LEMB
UNIT ORG
UNIT KERJA
ALOKASI

(029)
(10)
(401818)
Rp. 52,417,091,000

KEMENTERIAN LINGKUNGAN HIDUP DAN KEHUTANAN
Ditjen Penegakan Hukum Lingkungan Hidup dan Kehutanan
BALAI PENGAMANAN DAN PENEGAKAN HUKUM LHK WILAYAH MALUKU PAPUA

Halaman : 40

KODE	PROGRAM/ KEGIATAN/ KRO/ RO/ KOMPONEN/ SUBKOMP/ DETIL	PERHITUNGAN TAHUN 2024			SD/ CP
		VOLUME	HARGA SATUAN	JUMLAH BIAYA	
(1)	(2)	(3)	(4)	(5)	(6)
522141	<u>Belanja Sewa</u> (KPPN.065-Manokwari)			633,750,000	RM
	- Biaya Sewa Rumah Untuk Pejabat Eselon III	1.0 UNIT	55,000,000	55,000,000	
	- Biaya Sewa Rumah Untuk Pejabat Eselon IV di Manokwari	2.0 UNIT	46,875,000	93,750,000	
	- Biaya Sewa Rumah Untuk Pejabat Eselon IV di Ambon	1.0 UNIT	35,000,000	35,000,000	
	- Biaya Sewa Rumah Untuk Pejabat Eselon IV di Jayapura	1.0 UNIT	50,000,000	50,000,000	
	- Biaya Sewa Kantor Seksi Wilayah III Jayapura	1.0 UNIT	160,000,000	160,000,000	
	- Biaya Sewa Pos Pengaduan Gakkum di Sofifi	1.0 UNIT	70,000,000	70,000,000	
	- Biaya Sewa Pos Pengaduan Gakkum di Merauke	1.0 UNIT	100,000,000	100,000,000	
	- Biaya Sewa Pos Pengaduan Gakkum di Sorong	1.0 UNIT	70,000,000	70,000,000	
<i>E</i>	<i>Biaya Pemeliharaan dan Operasional Kendaraan</i>			776,600,000	
523121	<u>Belanja Pemeliharaan Peralatan dan Mesin</u> (KPPN.065-Manokwari)			776,600,000	RM
	- Pemeliharaan Kendaraan Roda 2 Balai	13.0 UNIT	3,900,000	50,700,000	
	- Pemeliharaan Kendaraan Roda 2 Seksi I	13.0 UNIT	3,900,000	50,700,000	
	- Pemeliharaan Kendaraan Roda 2 Seksi II	5.0 UNIT	3,700,000	18,500,000	
	- Pemeliharaan Kendaraan Roda 2 Seksi III	13.0 UNIT	3,900,000	50,700,000	
	- Pemeliharaan Kendaraan Roda 4 Balai Dobel Gardan	3.0 Unit	36,000,000	108,000,000	
	- Pemeliharaan Kendaraan Roda 4 Seksi I	1.0 Unit	34,000,000	34,000,000	
	- Pemeliharaan Kendaraan Roda 4 Seksi I Dobel Gardan	3.0 Unit	36,000,000	108,000,000	
	- Pemeliharaan Kendaraan Roda 4 Seksi II	1.0 Unit	34,000,000	34,000,000	
	- Pemeliharaan Kendaraan Roda 4 Seksi II Dobel Gardan	3.0 Unit	36,000,000	108,000,000	
	- Pemeliharaan Kendaraan Roda 4 Seksi III	1.0 Unit	34,000,000	34,000,000	
	- Pemeliharaan Kendaraan Roda 4 Seksi III Dobel Gardan	5.0 Unit	36,000,000	180,000,000	
<i>F</i>	<i>Biaya belanja Persediaan Suplies Komputer</i>			67,314,000	
523121	<u>Belanja Pemeliharaan Peralatan dan Mesin</u> (KPPN.065-Manokwari)			67,314,000	
	- Pemeliharaan PC	5.0 UNIT	730,000	3,650,000	
	- Pemeliharaan Laptop	34.0 UNIT	730,000	24,820,000	
	- Pemeliharaan Printer	24.0 UNIT	681,000	16,344,000	
	- Pemeliharaan AC	21.0 UNIT	500,000	10,500,000	
	- Pemeliharaan Drone	5.0 Unit	2,400,000	12,000,000	
<i>G</i>	<i>Biaya Pemeliharaan Sarana Prasarana Perkantoran</i>			167,150,000	

RINCIAN KERTAS KERJA SATKER T.A. 2024

KEMEN/LEMB (029) KEMENTERIAN LINGKUNGAN HIDUP DAN KEHUTANAN
UNIT ORG (10) Ditjen Penegakan Hukum Lingkungan Hidup dan Kehutanan
UNIT KERJA (401818) BALAI PENGAMANAN DAN PENEGAKAN HUKUM LHK WILAYAH MALUKU PAPUA
ALOKASI Rp. 52,417,091,000

Halaman : 41

KODE	PROGRAM/ KEGIATAN/ KRO/ RO/ KOMPONEN/ SUBKOMP/ DETIL	PERHITUNGAN TAHUN 2024			SD/ CP
		VOLUME	HARGA SATUAN	JUMLAH BIAYA	
(1)	(2)	(3)	(4)	(5)	(6)
523111	Belanja Pemeliharaan Gedung dan Bangunan (KPPN.065-Manokwari)			167,150,000	RM
	- Biaya Pemeliharaan Kantor Seksi Wilayah I	73.0 M2	400,000	29,200,000	
	- Biaya Pemeliharaan Garasi	65.0 M2	400,000	26,000,000	
	- Biaya Pemeliharaan Halaman Kantor	1000.0 M2	19,000	19,000,000	
	- Biaya Pemeliharaan Kantor Seksi Wilayah II Ambon	350.0 M2	197,000	68,950,000	
	- Biaya Pemeliharaan Bangunan Tempat Ibadah	30.0 M2	400,000	12,000,000	
	- Biaya Pemeliharaan Mess	30.0 M2	400,000	12,000,000	
H	Operasional Perkantoran Lainnya			84,000,000	
521119	Belanja Barang Operasional Lainnya (KPPN.065-Manokwari)			84,000,000	RM
	- Biaya Operasional Perkantoran Lainnya	12.0 Bulan	7,000,000	84,000,000	
5427.EBB	Layanan Sarana dan Prasarana Internal[Base Line]	1.0 Unit, m2, Paket		15,000,000,000	
	Lokasi : KAB. MANOKWARI				
5427.EBB.951	Layanan Sarana Internal	1.0 Unit		15,000,000,000	
054	Pembangunan/Renovasi Gedung dan Bangunan			15,000,000,000	U
A	Pembangunan Pos Pengaduan Gakkum Seksi I di Sorong			15,000,000,000	
533111	Belanja Modal Gedung dan Bangunan (KPPN.065-Manokwari)			14,084,508,000	2 PNP
	- Pembangunan Pos Gakkum Sorong	1.0 PAKET	14,084,508,000	14,084,508,000	*
533111	Belanja Modal Gedung dan Bangunan (KPPN.065-Manokwari)			915,492,000	RM
	- Konsultan Perencana	1.0 KEG	422,535,000	422,535,000	
	- Konsultan Pengawas	1.0 KEG	281,690,000	281,690,000	
	- Biaya Pengelola	1.0 KEG	211,267,000	211,267,000	

Catatan : 1. U = Komponen Utama
 2. P = Komponen Penunjang
 3. * = Blokir

Manokwari, 6 Januari 2024

LEONARDO GULTOM, S.SOS., M.SI.

NIP 197506102000031002

RINCIAN KERTAS KERJA SATKER T.A. 2024

KEMEN/LEMB (029) KEMENTERIAN LINGKUNGAN HIDUP DAN KEHUTANAN
UNIT ORG (10) Ditjen Penegakan Hukum Lingkungan Hidup dan Kehutanan
UNIT KERJA (401818) BALAI PENGAMANAN DAN PENEGAKAN HUKUM LHK WILAYAH MALUKU PAPUA
ALOKASI Rp. 50,946,991,000

KODE	PROGRAM/ KEGIATAN/ KRO/ RO/ KOMPONEN/ SUBKOMP/ DETIL	PERHITUNGAN TAHUN 2024			SD/ CP
		VOLUME	HARGA SATUAN	JUMLAH BIAYA	
(1)	(2)	(3)	(4)	(5)	(6)
029.10.FD	Program Kualitas Lingkungan Hidup			6,333,866,000	
5429	Penyelesaian Sengketa Lingkungan Hidup			210,000,000	
5429.QCE	Penanganan Perkara[Base Line]	1.0 Perkara, Berkas Perkara		210,000,000	

	Lokasi : KAB. MANOKWARI				
5429.QCE.001	Sengketa Lingkungan Hidup yang Ditangani	1.0 Perkara		210,000,000	
051	Verifikasi dan Klarifikasi Perkara Sengketa LH			80,000,000	U
A	Persiapan/Pelaksanaan Verifikasi dan Klarifikasi Perkara LH			80,000,000	
522141	Belanja Sewa			80,000,000	PNP
	(KPPN.065-Manokwari)				
	- Sewa Alat Transportasi Darat [2 UNIT x 5 HARI x 1 KEG]	10.0 Hari	1,000,000	10,000,000	
	- Sewa Alat Transportasi Perairan [2 UNIT x 5 HARI x 1 KEG]	10.0 Hari	7,000,000	70,000,000	
052	Penghitungan Kerugian LH/Masyarakat			30,000,000	U
A	Penghitungan Kerugian LH/Masyarakat			30,000,000	
522151	Belanja Jasa Profesi			30,000,000	PNP
	(KPPN.065-Manokwari)				
	- Asisten Ahli/Moderator	9.0 OJ	500,000	4,500,000	
	- Narasumber/Pakar/Profesional/ Praktisi	15.0 OJ	1,700,000	25,500,000	
053	Negosiasi dan Fasilitasi Kesepakatan			100,000,000	U
A	Negosiasi/Fasilitasi dan Kesepakatan			100,000,000	
522141	Belanja Sewa			4,316,000	PNP
	(KPPN.065-Manokwari)				
	- Sewa Alat Transportasi Darat [1 UNIT x 4 HARI x 1 KEG]	4.0 Hari	1,079,000	4,316,000	
522151	Belanja Jasa Profesi			11,700,000	PNP
	(KPPN.065-Manokwari)				
	- Asisten Ahli/Moderator	3.0 OJ	500,000	1,500,000	
	- Narasumber/Pakar/Profesional/ Praktisi	6.0 OJ	1,700,000	10,200,000	
522191	Belanja Jasa Lainnya			10,000,000	PNP
	(KPPN.065-Manokwari)				
	- Analisis Laboraturium Cair Padat dan Udara	1.0 KEG	10,000,000	10,000,000	
524111	Belanja Perjalanan Dinas Biasa			72,544,000	PNP
	(KPPN.065-Manokwari)				
	- Tiket Pesawat Manokwari-Sorong PP dan Biaya Transportasi [8 ORANG x 1 KEG]	8.0 OK	2,800,000	22,400,000	
	- Biaya Penginapan Papua Barat Daya [8 ORANG x 4 HARI x 1 KEG]	32.0 OHK	967,000	30,944,000	
	- Uang Harian Papua Barat Daya [8 ORANG x 5 HARI x 1 KEG]	40.0 OHK	480,000	19,200,000	
524113	Belanja Perjalanan Dinas Dalam Kota			1,440,000	PNP
	(KPPN.065-Manokwari)				
	- Transport [4 ORANG x 1 HARI x 1 KEG]	4.0 OK	170,000	680,000	
	- Uang Harian Papua Barat Lebih dari 8 Jam [4 ORANG x 1 HARI x 1 KEG]	4.0 OH	190,000	760,000	

RINCIAN KERTAS KERJA SATKER T.A. 2024

KEMEN/LEMB (029) KEMENTERIAN LINGKUNGAN HIDUP DAN KEHUTANAN
UNIT ORG (10) Ditjen Penegakan Hukum Lingkungan Hidup dan Kehutanan
UNIT KERJA (401818) BALAI PENGAMANAN DAN PENEGAKAN HUKUM LHK WILAYAH MALUKU PAPUA
ALOKASI Rp. 50,946,991,000

KODE	PROGRAM/ KEGIATAN/ KRO/ RO/ KOMPONEN/ SUBKOMP/ DETIL	PERHITUNGAN TAHUN 2024			SD/ CP
		VOLUME	HARGA SATUAN	JUMLAH BIAYA	
(1)	(2)	(3)	(4)	(5)	(6)
5430	Penanganan Pengaduan, Pengawasan dan Sanksi Administrasi			1,164,300,000	
5430.QIH	Pengawasan dan Pengendalian Badan Usaha[Base Line]	26.0 Badan Usaha, Laporan		1,164,300,000	
5430.QIH.001	Lokasi : KAB. MANOKWARI Badan Usaha yang Diawasi Ketaatannya terhadap Peraturan Perundang-undangan Bidang LHK	26.0 Badan Usaha		1,164,300,000	
051	Penanganan Pengaduan Perusahaan			137,942,000	U
A	Verifikasi Lapangan Pengaduan Perusahaan			137,942,000	
521211	Belanja Bahan (KPPN.065-Manokwari)			5,100,000	PNP
	- Perlengkapan Lapangan	6.0 KEG	500,000	3,000,000	
	- Penggandaan Laporan [5 EKS x 6 KEG]	30.0 EKS	30,000	900,000	
	- Biaya Komunikasi	6.0 KEG	200,000	1,200,000	
522141	Belanja Sewa (KPPN.065-Manokwari)			10,600,000	PNP
	- Sewa Alat Transportasi Darat [1 UNIT x 2 HARI x 5 KEG]	10.0 Hari	1,060,000	10,600,000	
524111	Belanja Perjalanan Dinas Biasa (KPPN.065-Manokwari)			122,242,000	PNP
	- tiket pesawat dan transportasi ke lokasi	10.0 OK	6,704,200	67,042,000	
	- Uang Penginapan [4 ORG x 4 MLM x 2 KEG]	32.0 OHK	1,000,000	32,000,000	
	- Uang Harian [4 ORG x 5 Hari x 2 KEG]	40.0 OHK	580,000	23,200,000	
052	Penanganan Pengaduan Non Perusahaan			45,013,000	U
A	Verifikasi Lapangan Pengaduan Non Perusahaan			45,013,000	
522141	Belanja Sewa (KPPN.065-Manokwari)			2,140,000	RM
	- Sewa Alat Transportasi Darat [1 UNIT x 2 HARI x 1 KEG]	2.0 Hari	1,070,000	2,140,000	
524111	Belanja Perjalanan Dinas Biasa (KPPN.065-Manokwari)			42,873,000	PNP
	- Tiket pesawat dan Transportasi ke Lokasi	5.0 OK	2,316,600	11,583,000	
	- Uang Penginapan [5 ORG x 4 MLM x 1 KEG]	20.0 OHK	360,000	7,200,000	
	- Uang Harian [4 ORG x 5 Hari x 3 KEG]	60.0 OHK	401,500	24,090,000	
053	Pengawasan Bidang Lingkungan Hidup dan Kehutanan			981,345,000	U
A	Pengawasan Bidang Lingkungan Hidup dan Kehutanan Seksi Wil. I Manokwari			290,527,000	
521211	Belanja Bahan (KPPN.065-Manokwari)			5,100,000	PNP
	- Perlengkapan Lapangan	6.0 KEG	500,000	3,000,000	
	- Penggandaan Laporan [5 EKS x 6 KEG]	30.0 EKS	30,000	900,000	
	- Biaya Komunikasi	6.0 KEG	200,000	1,200,000	

RINCIAN KERTAS KERJA SATKER T.A. 2024

KEMEN/LEMB (029) KEMENTERIAN LINGKUNGAN HIDUP DAN KEHUTANAN
UNIT ORG (10) Ditjen Penegakan Hukum Lingkungan Hidup dan Kehutanan
UNIT KERJA (401818) BALAI PENGAMANAN DAN PENEGAKAN HUKUM LHK WILAYAH MALUKU PAPUA
ALOKASI Rp. 50,946,991,000

KODE	PROGRAM/ KEGIATAN/ KRO/ RO/ KOMPONEN/ SUBKOMP/ DETIL	PERHITUNGAN TAHUN 2024			SD/ CP
		VOLUME	HARGA SATUAN	JUMLAH BIAYA	
(1)	(2)	(3)	(4)	(5)	(6)
522141	<u>Belanja Sewa</u> (KPPN.065-Manokwari) - Sewa Alat Transportasi Darat [1 UNIT x 2 HARI x 6 KEG]	12.0 HARI	993,834	11,926,000	PNP
524111	<u>Belanja Perjalanan Dinas Biasa</u> (KPPN.065-Manokwari) - Tiket Pesawat dan Transportasi ke Lokasi - Uang Harian [4 ORANG x 5 HARI x 8 KEG] - Uang Penginapan [4 ORANG x 4 MLM x 6 KEG]	25.0 OK 160.0 OHK 96.0 OHK	4,240,840 452,000 983,334	11,926,000 272,741,000 106,021,000 72,320,000 94,400,000	PNP
524113	<u>Belanja Perjalanan Dinas Dalam Kota</u> (KPPN.065-Manokwari) - Uang harian pendamping Petugas setempat di Seksi Wilayah I Manokwari [4 ORANG x 1 HARI x 1 KEG]	4.0 OH	190,000	760,000	PNP
B	<i>Pengawasan Bidang Lingkungan Hidup dan Kehutanan Seksi Wil. III Jayapura</i>			760,000	
521211	<u>Belanja Bahan</u> (KPPN.065-Manokwari) - Perlengkapan Lapangan - Penggandaan Laporan [5 EKS x 5 KEG] - Biaya Komunikasi	5.0 KEG 25.0 EKS 5.0 KEG	500,000 30,000 200,000	4,250,000 2,500,000 750,000 1,000,000	PNP
522141	<u>Belanja Sewa</u> (KPPN.065-Manokwari) - Sewa Alat Transportasi Darat [1 UNIT x 4 HARI x 2 KEG]	8.0 HARI	862,750	6,902,000	PNP
524111	<u>Belanja Perjalanan Dinas Biasa</u> (KPPN.065-Manokwari) - Tiket Pesawat dan Transportasi ke Lokasi - Uang Penginapan [4 ORG x 4 MLM x 5 KEG] - Uang Harian [4 ORG x 5 HARI x 8 KEG]	20.0 OK 80.0 OHK 160.0 OHK	3,761,500 685,913 507,875	211,363,000 75,230,000 54,873,000 81,260,000	PNP
524113	<u>Belanja Perjalanan Dinas Dalam Kota</u> (KPPN.065-Manokwari) - Uang harian pendamping Petugas setempat di Seksi Wilayah III Jayapura [1 ORANG x 4 HARI x 6 KEG]	24.0 OH	230,000	5,520,000	PNP
C	<i>Pengawasan Bidang Lingkungan Hidup dan Kehutanan Seksi Wil. II Ambon</i>			5,520,000	
521211	<u>Belanja Bahan</u> (KPPN.065-Manokwari) - Perlengkapan Lapangan - Penggandaan Laporan [5 EKS x 5 KEG] - Biaya Komunikasi	5.0 KEG 25.0 EKS 5.0 KEG	500,000 30,000 200,000	4,250,000 2,500,000 750,000 1,000,000	PNP
522141	<u>Belanja Sewa</u> (KPPN.065-Manokwari) - Sewa Alat Transportasi Darat [1 UNIT x 4 HARI x 5 KEG] - Sewa Alat Transportasi Perairan [1 UNIT x 5 HARI x 1 KEG]	20.0 Hari 5.0 Hari	1,107,000 5,969,000	51,985,000 22,140,000 29,845,000	PNP

RINCIAN KERTAS KERJA SATKER T.A. 2024

KEMEN/LEMB (029) KEMENTERIAN LINGKUNGAN HIDUP DAN KEHUTANAN
UNIT ORG (10) Ditjen Penegakan Hukum Lingkungan Hidup dan Kehutanan
UNIT KERJA (401818) BALAI PENGAMANAN DAN PENEGAKAN HUKUM LHK WILAYAH MALUKU PAPUA
ALOKASI Rp. 50,946,991,000

KODE	PROGRAM/ KEGIATAN/ KRO/ RO/ KOMPONEN/ SUBKOMP/ DETIL	PERHITUNGAN TAHUN 2024			SD/ CP
		VOLUME	HARGA SATUAN	JUMLAH BIAYA	
(1)	(2)	(3)	(4)	(5)	(6)
524111	<u>Belanja Perjalanan Dinas Biasa</u> (KPPN.065-Manokwari)			118,024,000	PNP
	- tiket pesawat dan transportasi ke lokasi	10.0 OK	6,342,400	63,424,000	
	- Uang Penginapan [4 ORG x 4 MLM x 3 KEG]	48.0 OHK	600,000	28,800,000	
	- Uang Harian [4 ORG x 5 HARI x 3 KEG]	60.0 OHK	430,000	25,800,000	
D	<i>Pembahasan Hasil Pengawasan dan Tindak lanjut (D)</i>			8,679,000	
521211	<u>Belanja Bahan</u> (KPPN.065-Manokwari)			1,500,000	PNP
	- Alat tulis Kantor	3.0 KEG	500,000	1,500,000	
522151	<u>Belanja Jasa Profesi</u> (KPPN.065-Manokwari)			7,179,000	PNP
	- Honorarium Narasumber [2 ORANG x 2 JPL x 2 KEG]	8.0 OJ	897,375	7,179,000	
E	<i>Monitoring dan Evaluasi</i>			279,845,000	
524111	<u>Belanja Perjalanan Dinas Biasa</u> (KPPN.065-Manokwari)			279,845,000	PNP
	- Uang Harian [20 ORG x 4 HARI x 1 KEG]	80.0 OHK	530,000	42,400,000	
	- Uang Penginapan [20 ORG x 3 MLM x 1 KEG]	60.0 OHK	730,000	43,800,000	
	- tiket pesawat dan transportasi ke lokasi [25 ORG x 1 KEG]	25.0 OK	7,745,800	193,645,000	
5431	<u>Penegakan Hukum Pidana Lingkungan Hidup dan Kehutanan</u>			4,959,566,000	
5431.QCE	<u>Penanganan Perkara[Base Line]</u>	13.0 Perkara, Berkas Perkara		4,959,566,000	
5431.QCE.001	Lokasi : KAB. MANOKWARI Kasus Tindak Pidana LHK P21	13.0 Perkara		4,959,566,000	U
051	Pengumpulan Bahan dan Keterangan atas Dugaan Tindak Pidana LHK			732,742,000	
A	<i>Pengumpulan Bahan dan Keterangan Balai (D)</i>			48,010,000	
521211	<u>Belanja Bahan</u> (KPPN.065-Manokwari)			750,000	RM
	- Alat dan Bahan	1.0 KEG	500,000	500,000	
	- Penggandaan dan Penjilidan	1.0 KEG	250,000	250,000	
521219	<u>Belanja Barang Non Operasional Lainnya</u> (KPPN.065-Manokwari)			36,000,000	RM
	- Biaya Koordinasi dan Pengendalian [14 KODAL x 1 KEG]	14.0 OK	2,500,000	35,000,000	
	- Biaya Komunikasi	1.0 KEG	500,000	500,000	
	- Biaya Penggalan data dan Informasi	1.0 KALI	500,000	500,000	
522151	<u>Belanja Jasa Profesi</u> (KPPN.065-Manokwari)			8,700,000	RM
	- Honorarium Pemberi Keterangan/ Ahli (ASN) [2 BA x 1 KEG]	2.0 OK	1,800,000	3,600,000	
	- Honorarium Pemberi Keterangan/ Ahli (Pakar, profesional) [3 OJ x 1 KEG]	3.0 OJ	1,700,000	5,100,000	

RINCIAN KERTAS KERJA SATKER T.A. 2024

KEMEN/LEMB (029) KEMENTERIAN LINGKUNGAN HIDUP DAN KEHUTANAN
UNIT ORG (10) Ditjen Penegakan Hukum Lingkungan Hidup dan Kehutanan
UNIT KERJA (401818) BALAI PENGAMANAN DAN PENEGAKAN HUKUM LHK WILAYAH MALUKU PAPUA
ALOKASI Rp. 50,946,991,000

KODE	PROGRAM/ KEGIATAN/ KRO/ RO/ KOMPONEN/ SUBKOMP/ DETIL	PERHITUNGAN TAHUN 2024			SD/ CP
		VOLUME	HARGA SATUAN	JUMLAH BIAYA	
(1)	(2)	(3)	(4)	(5)	(6)
524111	<u>Belanja Perjalanan Dinas Biasa</u> (KPPN.065-Manokwari)			2,560,000	PNP
	- Tiket Pesawat dan transportasi ke Lokasi [2 ORG x 1 KEG]	2.0 OK	500,000	1,000,000	
	- Uang Penginapan [2 ORANG x 1 MLM x 1 KEG]	2.0 OHK	300,000	600,000	
	- Uang Harian [2 ORG x 1 HARI x 1 KEG]	2.0 OHK	480,000	960,000	
B	<i>Pengumpulan Bahan dan Keterangan Seksi Wilayah I Manokwari</i>			257,904,000	
521211	<u>Belanja Bahan</u> (KPPN.065-Manokwari)			3,000,000	RM
	- Alat dan Bahan	4.0 KEG	500,000	2,000,000	
	- Penggandaan dan Penjilidan	4.0 KEG	250,000	1,000,000	
521219	<u>Belanja Barang Non Operasional Lainnya</u> (KPPN.065-Manokwari)			24,000,000	RM
	- Biaya Koordinasi dan Pengendalian [2 KODAL x 4 KEG]	8.0 OK	2,500,000	20,000,000	
	- Biaya Komunikasi	4.0 KEG	500,000	2,000,000	
	- Biaya Penggalan data dan Informasi	4.0 KALI	500,000	2,000,000	
522141	<u>Belanja Sewa</u> (KPPN.065-Manokwari)			92,140,000	RM
	- Sewa Alat Transportasi Darat [5 HARI x 4 KEG]	20.0 HARI	1,107,000	22,140,000	
	- Sewa Alat Perairan [2 HARI x 7 KEG]	14.0 HARI	5,000,000	70,000,000	
522151	<u>Belanja Jasa Profesi</u> (KPPN.065-Manokwari)			7,000,000	PNP
	- Honorarium Pemberi Keterangan/ Ahli (ASN) [2 BA x 1 KEG]	2.0 OK	1,800,000	3,600,000	
	- Honorarium Pemberi Keterangan/ Ahli (Pakar, profesional) [2 OJ x 1 KEG]	2.0 OJ	1,700,000	3,400,000	
524111	<u>Belanja Perjalanan Dinas Biasa</u> (KPPN.065-Manokwari)			51,235,000	PNP
	- Tiket Pesawat dan Transportasi ke Lokasi [4 ORG x 1 KEG]	4.0 OK	5,091,250	20,365,000	
	- Uang Penginapan [4 ORG x 3 MLM x 1 KEG]	12.0 OHK	450,000	5,400,000	
	- Uang Harian [4 ORG x 5 HARI x 3 KEG]	60.0 OHK	424,500	25,470,000	
524111	<u>Belanja Perjalanan Dinas Biasa</u> (KPPN.065-Manokwari)			80,529,000	RM
	- Tiket Pesawat dan Transportasi ke Lokasi [4 ORG x 3 KEG]	12.0 OK	2,715,000	32,580,000	
	- Uang Penginapan [4 Orang x 1 MLM x 1 KEG]	4.0 OHK	354,750	1,419,000	
	- Uang Harian [4 ORG x 5 HARI x 3 KEG]	60.0 OHK	775,500	46,530,000	
C	<i>Pengumpulan Bahan dan Keterangan Seksi Wilayah II Ambon</i>			299,833,000	
521211	<u>Belanja Bahan</u> (KPPN.065-Manokwari)			3,000,000	RM
	- Alat dan Bahan	4.0 KEG	500,000	2,000,000	
	- Penggandaan dan Penjilidan	4.0 KEG	250,000	1,000,000	

RINCIAN KERTAS KERJA SATKER T.A. 2024

KEMEN/LEMB (029) KEMENTERIAN LINGKUNGAN HIDUP DAN KEHUTANAN
UNIT ORG (10) Ditjen Penegakan Hukum Lingkungan Hidup dan Kehutanan
UNIT KERJA (401818) BALAI PENGAMANAN DAN PENEGAKAN HUKUM LHK WILAYAH MALUKU PAPUA
ALOKASI Rp. 50,946,991,000

KODE	PROGRAM/ KEGIATAN/ KRO/ RO/ KOMPONEN/ SUBKOMP/ DETIL	PERHITUNGAN TAHUN 2024			SD/ CP
		VOLUME	HARGA SATUAN	JUMLAH BIAYA	
(1)	(2)	(3)	(4)	(5)	(6)
521219	<u>Belanja Barang Non Operasional Lainnya</u> (KPPN.065-Manokwari)			24,000,000	PNP
	- Biaya Koordinasi dan Pengendalian [2 KODAL x 4 KEG]	8.0 OK	2,500,000	20,000,000	
	- Biaya Komunikasi	4.0 KEG	500,000	2,000,000	
	- Biaya Penggalan data dan Informasi	4.0 KALI	500,000	2,000,000	
522141	<u>Belanja Sewa</u> (KPPN.065-Manokwari)			32,140,000	PNP
	- Sewa Alat Transportasi Darat [5 HARI x 4 KEG]	20.0 HARI	1,107,000	22,140,000	
	- Sewa Alat Perairan [2 HARI x 1 KEG]	2.0 HARI	5,000,000	10,000,000	
522151	<u>Belanja Jasa Profesi</u> (KPPN.065-Manokwari)			34,800,000	PNP
	- Honorarium Pemberi Keterangan/ Ahli (ASN) [2 BA x 4 KEG]	8.0 OK	1,800,000	14,400,000	
	- Honorarium Pemberi Keterangan/ Ahli (Pakar, profesional) [3 OJ x 4 KEG]	12.0 OJ	1,700,000	20,400,000	
524111	<u>Belanja Perjalanan Dinas Biasa</u> (KPPN.065-Manokwari)			205,893,000	PNP
	- Tiket Pesawat dan Transportasi ke Lokasi [4 ORG x 5 KEG]	20.0 OK	5,465,300	109,306,000	
	- Uang Penginapan [4 ORG x 4 MLM x 5 KEG]	80.0 OHK	582,038	46,563,000	
	- Uang Harian [4 ORG x 5 HARI x 7 KEG]	140.0 OHK	357,315	50,024,000	
D	<i>Pengumpulan Bahan dan Keterangan Seksi Wilayah III Jayapura</i>			126,995,000	
521211	<u>Belanja Bahan</u> (KPPN.065-Manokwari)			3,000,000	PNP
	- Alat dan Bahan	4.0 KEG	500,000	2,000,000	
	- Penggandaan dan Penjilidan	4.0 KEG	250,000	1,000,000	
521219	<u>Belanja Barang Non Operasional Lainnya</u> (KPPN.065-Manokwari)			28,000,000	PNP
	- Biaya Koordinasi dan Pengendalian [2 KODAL x 5 KEG]	10.0 OK	2,500,000	25,000,000	
	- Biaya Komunikasi	4.0 KEG	500,000	2,000,000	
	- Biaya Penggalan data dan Informasi	1.0 KEG	1,000,000	1,000,000	
522141	<u>Belanja Sewa</u> (KPPN.065-Manokwari)			22,140,000	PNP
	- Sewa Alat Transportasi Darat [5 HARI x 4 KEG]	20.0 HARI	1,107,000	22,140,000	
522151	<u>Belanja Jasa Profesi</u> (KPPN.065-Manokwari)			3,600,000	PNP
	- Honorarium Pemberi Keterangan/ Ahli (ASN) [2 BA x 1 KEG]	2.0 OK	1,800,000	3,600,000	

RINCIAN KERTAS KERJA SATKER T.A. 2024

KEMEN/LEMB (029) KEMENTERIAN LINGKUNGAN HIDUP DAN KEHUTANAN
UNIT ORG (10) Ditjen Penegakan Hukum Lingkungan Hidup dan Kehutanan
UNIT KERJA (401818) BALAI PENGAMANAN DAN PENEGAKAN HUKUM LHK WILAYAH MALUKU PAPUA
ALOKASI Rp. 50,946,991,000

KODE	PROGRAM/ KEGIATAN/ KRO/ RO/ KOMPONEN/ SUBKOMP/ DETIL	PERHITUNGAN TAHUN 2024			SD/ CP
		VOLUME	HARGA SATUAN	JUMLAH BIAYA	
(1)	(2)	(3)	(4)	(5)	(6)
524111	<u>Belanja Perjalanan Dinas Biasa</u> (KPPN.065-Manokwari)			70,255,000	PNP
	- Tiket Pesawat dan Transportasi ke Lokasi [4 ORG x 1 KEG]	4.0 OK	928,000	3,712,000	
	- Uang Penginapan [4 ORG x 4 MLM x 2 KEG]	32.0 OHK	830,719	26,583,000	
	- Uang Harian [4 ORG x 5 HARI x 4 KEG]	80.0 OHK	499,500	39,960,000	
052	Penyidikan Kasus Tindak Pidana LHK			2,295,319,000	U
A	<i>Penyidikan kasus Tindak Pidana Lingkungan Hidup dan Kehutanan Balai</i>			102,932,000	
521211	<u>Belanja Bahan</u> (KPPN.065-Manokwari)			750,000	PNP
	- Alat dan Bahan	1.0 KEG	500,000	500,000	
	- Penggandaan dan Penjilidan	1.0 KEG	250,000	250,000	
521219	<u>Belanja Barang Non Operasional Lainnya</u> (KPPN.065-Manokwari)			45,650,000	PNP
	- Biaya Koordinasi dan Pengendalian [3 KODAL x 4 KEG]	12.0 OK	2,500,000	30,000,000	
	- Biaya Komunikasi	1.0 KEG	500,000	500,000	
	- Pemasangan Iklan [100 MMK x 1 KEG]	100.0 MMK	65,000	6,500,000	
	- Uang Makan Tersangka/ Ahli/ Saksi [30 OK x 1 KEG]	30.0 OK	35,000	1,050,000	
	- Pemeriksaan Kesehatan Tersangka [2 ORANG x 1 KEG]	2.0 OK	500,000	1,000,000	
	- Uang Konsumsi Tahanan [120 HARI x 1 KEG]	120.0 OH	55,000	6,600,000	
522141	<u>Belanja Sewa</u> (KPPN.065-Manokwari)			8,856,000	PNP
	- Sewa Alat Transportasi Darat [4 HARI x 2 UNIT x 1 KEG]	8.0 HARI	1,107,000	8,856,000	
524111	<u>Belanja Perjalanan Dinas Biasa</u> (KPPN.065-Manokwari)			47,676,000	PNP
	- tiket Pesawat dan Transportasi ke Lokasi [3 ORG x 1 KEG]	3.0 OK	1,000,000	3,000,000	
	- Uang Penginapan [4 ORG x 7 MLM x 1 KEG]	28.0 OHK	725,000	20,300,000	
	- Uang Harian [4 ORANG x 5 HARI x 2 KEG]	40.0 OHK	609,400	24,376,000	
B	<i>Penyidikan kasus Tindak Pidana Lingkungan Hidup dan Kehutanan Seksi Wil. I Manokwari</i>			438,602,000	
521211	<u>Belanja Bahan</u> (KPPN.065-Manokwari)			3,000,000	PNP
	- Penggandaan dan Penjilidan	4.0 KEG	250,000	1,000,000	
	- Alat dan Bahan	4.0 KEG	500,000	2,000,000	

RINCIAN KERTAS KERJA SATKER T.A. 2024

KEMEN/LEMB (029) KEMENTERIAN LINGKUNGAN HIDUP DAN KEHUTANAN
UNIT ORG (10) Ditjen Penegakan Hukum Lingkungan Hidup dan Kehutanan
UNIT KERJA (401818) BALAI PENGAMANAN DAN PENEGAKAN HUKUM LHK WILAYAH MALUKU PAPUA
ALOKASI Rp. 50,946,991,000

KODE	PROGRAM/ KEGIATAN/ KRO/ RO/ KOMPONEN/ SUBKOMP/ DETIL	PERHITUNGAN TAHUN 2024			SD/ CP
		VOLUME	HARGA SATUAN	JUMLAH BIAYA	
(1)	(2)	(3)	(4)	(5)	(6)
521219	<u>Belanja Barang Non Operasional Lainnya</u> (KPPN.065-Manokwari)			119,804,000	PNP
	- Biaya Koordinasi dan Pengendalian [6 KODAL x 4 KEG]	24.0 OK	2,500,000	60,000,000	
	- Uang Konsumsi Tahanan [120 HARI x 4 KEG]	480.0 OH	55,000	26,400,000	
	- Biaya Komunikasi	4.0 KEG	500,000	2,000,000	
	- Pemasangan Iklan	358.0 MMK	64,816	23,204,000	
	- Uang Makan Tersangka/ Ahli/ Saksi [30 OK x 4 KEG]	120.0 OK	35,000	4,200,000	
	- Pemeriksaan Kesehatan Tersangka [2 ORANG x 4 KEG]	8.0 OK	500,000	4,000,000	
522141	<u>Belanja Sewa</u> (KPPN.065-Manokwari)			47,712,000	
	- Sewa Alat Transportasi Darat [4 HARI x 4 KEG]	16.0 HARI	1,107,000	17,712,000	
	- Sewa Alat Perairan [3 HARI x 1 KEG]	3.0 HARI	10,000,000	30,000,000	
522151	<u>Belanja Jasa Profesi</u> (KPPN.065-Manokwari)			28,000,000	PNP
	- Honorarium Pemberi Keterangan/ Ahli (ASN) [2 BA x 4 KEG]	8.0 OK	1,800,000	14,400,000	
	- Honorarium Pemberi Keterangan/ Ahli (Pakar, profesional) [2 OJ x 4 KEG x 1 ORANG]	8.0 OJ	1,700,000	13,600,000	
522191	<u>Belanja Jasa Lainnya</u> (KPPN.065-Manokwari)			10,800,000	PNP
	- Penerjemah bahasa	4.0 KEG	900,000	3,600,000	
	- Honor Pendamping Hukum Tersangka	8.0 OJ	900,000	7,200,000	
524111	<u>Belanja Perjalanan Dinas Biasa</u> (KPPN.065-Manokwari)			229,286,000	PNP
	- Tiket Pesawat dan Transportasi Ke Lokasi [3 ORG x 6 KEG]	18.0 OK	6,257,945	112,643,000	
	- Uang Penginapan [3 ORG x 9 MLM x 4 KEG]	108.0 OHK	502,834	54,306,000	
	- Uang Harian [3 ORG x 10 HARI x 5 KEG]	150.0 OHK	415,580	62,337,000	
C	<i>Penyidikan kasus Tindak Pidana Lingkungan Hidup dan Kehutanan Seksi Wil. II Ambon</i>			556,454,000	
521211	<u>Belanja Bahan</u> (KPPN.065-Manokwari)			3,000,000	PNP
	- Penggandaan dan Penjilidan	4.0 KEG	250,000	1,000,000	
	- Alat dan Bahan	4.0 KEG	500,000	2,000,000	
521219	<u>Belanja Barang Non Operasional Lainnya</u> (KPPN.065-Manokwari)			88,100,000	PNP
	- Biaya Koordinasi dan Pengendalian [3 KODAL x 6 KEG]	18.0 OK	2,500,000	45,000,000	
	- Uang Konsumsi Tahanan [120 HARI x 4 KEG]	480.0 OH	55,000	26,400,000	
	- Biaya Komunikasi	4.0 KEG	500,000	2,000,000	
	- Pemasangan Iklan [100 MMK x 1 KEG]	100.0 MMK	65,000	6,500,000	
	- Uang Makan Tersangka/ Ahli/ Saksi [30 OK x 4 KEG]	120.0 OK	35,000	4,200,000	
	- Pemeriksaan Kesehatan Tersangka [2 ORANG x 4 KEG]	8.0 OK	500,000	4,000,000	

RINCIAN KERTAS KERJA SATKER T.A. 2024

KEMEN/LEMB (029) KEMENTERIAN LINGKUNGAN HIDUP DAN KEHUTANAN
UNIT ORG (10) Ditjen Penegakan Hukum Lingkungan Hidup dan Kehutanan
UNIT KERJA (401818) BALAI PENGAMANAN DAN PENEGAKAN HUKUM LHK WILAYAH MALUKU PAPUA
ALOKASI Rp. 50,946,991,000

KODE	PROGRAM/ KEGIATAN/ KRO/ RO/ KOMPONEN/ SUBKOMP/ DETIL	PERHITUNGAN TAHUN 2024			SD/ CP
		VOLUME	HARGA SATUAN	JUMLAH BIAYA	
(1)	(2)	(3)	(4)	(5)	(6)
522141	<u>Belanja Sewa</u> (KPPN.065-Manokwari) - Sewa Alat Transportasi Darat [4 HARI x 4 KEG] - Sewa Alat Perairan [5 HARI x 5 KEG]	16.0 HARI 25.0 HARI	1,107,000 8,027,680	218,404,000 17,712,000 200,692,000	PNP
522151	<u>Belanja Jasa Profesi</u> (KPPN.065-Manokwari) - Honorarium Pemberi Keterangan/ Ahli (ASN) [2 BA x 4 KEG] - Honorarium Pemberi Keterangan/ Ahli (Pakar, profesional) [2 OJ x 4 KEG x 3 ORANG]	8.0 OK 24.0 OJ	1,800,000 1,700,000	55,200,000 14,400,000 40,800,000	PNP
522191	<u>Belanja Jasa Lainnya</u> (KPPN.065-Manokwari) - Penerjemah bahasa - Honor Pendamping Hukum Tersangka	4.0 KEG 8.0 OJ	900,000 900,000	10,800,000 3,600,000 7,200,000	PNP
524111	<u>Belanja Perjalanan Dinas Biasa</u> (KPPN.065-Manokwari) - Tiket Pesawat dan Transportasi Ke Lokasi [3 ORG x 4 KEG] - Uang Penginapan [3 ORG x 9 MLM x 4 KEG] - Uang Harian [4 ORG x 10 HARI x 5 KEG]	12.0 OK 108.0 OHK 200.0 OHK	3,655,834 652,778 332,900	180,950,000 43,870,000 70,500,000 66,580,000	PNP
D	<i>Penyidikan kasus Tindak Pidana Lingkungan Hidup dan Kehutanan Seksi Wil. III Jayapura</i>			356,817,000	
521211	<u>Belanja Bahan</u> (KPPN.065-Manokwari) - Penggandaan dan Penjilidan - Alat dan Bahan	4.0 KEG 4.0 KEG	250,000 500,000	3,000,000 1,000,000 2,000,000	PNP
521219	<u>Belanja Barang Non Operasional Lainnya</u> (KPPN.065-Manokwari) - Biaya Koordinasi dan Pengendalian [3 KODAL x 5 KEG] - Uang Konsumsi Tahanan [120 HARI x 4 KEG] - Biaya Komunikasi - Uang Makan Tersangka/ Ahli/ Saksi [30 OK x 4 KEG] - Pemeriksaan Kesehatan Tersangka [2 ORANG x 4 KEG]	15.0 OK 480.0 OH 4.0 KEG 120.0 OK 8.0 OK	2,500,000 55,000 345,000 35,000 500,000	73,480,000 37,500,000 26,400,000 1,380,000 4,200,000 4,000,000	PNP
522141	<u>Belanja Sewa</u> (KPPN.065-Manokwari) - Sewa Alat Perairan [5 HARI x 2 KEG] - Sewa Alat Transportasi Darat [4 HARI x 4 KEG]	10.0 HARI 16.0 HARI	774,500 1,107,000	25,457,000 7,745,000 17,712,000	PNP
522151	<u>Belanja Jasa Profesi</u> (KPPN.065-Manokwari) - Honorarium Pemberi Keterangan/ Ahli (ASN) [2 BA x 4 KEG] - Honorarium Pemberi Keterangan/ Ahli (Pakar, profesional) [1 OJ x 4 KEG x 3 ORANG]	8.0 OK 12.0 OJ	1,800,000 1,700,000	34,800,000 14,400,000 20,400,000	PNP

RINCIAN KERTAS KERJA SATKER T.A. 2024

KEMEN/LEMB
UNIT ORG
UNIT KERJA
ALOKASI

(029)
(10)
(401818)
Rp. 50,946,991,000

KEMENTERIAN LINGKUNGAN HIDUP DAN KEHUTANAN
Ditjen Penegakan Hukum Lingkungan Hidup dan Kehutanan
BALAI PENGAMANAN DAN PENEGAKAN HUKUM LHK WILAYAH MALUKU PAPUA

KODE	PROGRAM/ KEGIATAN/ KRO/ RO/ KOMPONEN/ SUBKOMP/ DETIL	PERHITUNGAN TAHUN 2024			SD/ CP
		VOLUME	HARGA SATUAN	JUMLAH BIAYA	
(1)	(2)	(3)	(4)	(5)	(6)
522191	<u>Belanja Jasa Lainnya</u> (KPPN.065-Manokwari)			7,200,000	PNP
	- Penerjemah bahasa	4.0 KEG	900,000	3,600,000	
	- Honor Pendamping Hukum Tersangka	4.0 OJ	900,000	3,600,000	
524111	<u>Belanja Perjalanan Dinas Biasa</u> (KPPN.065-Manokwari)			212,880,000	PNP
	- Tiket Pesawat dan Transportasi Ke Lokasi [3 ORG x 4 KEG]	12.0 OK	5,511,500	66,138,000	
	- Uang Penginapan [4 ORG x 5 MLM x 5 KEG]	100.0 OHK	741,920	74,192,000	
	- Uang Harian [3 ORG x 10 HARI x 5 KEG]	150.0 OHK	483,667	72,550,000	
<i>E</i>	<i>Penanganan Barang Bukti Seksi Wil. I Manokwari</i>			261,633,000	
521219	<u>Belanja Barang Non Operasional Lainnya</u> (KPPN.065-Manokwari)			31,000,000	PNP
	- Biaya Koordinasi dan Pengendalian [4 OK x 3 Keg]	12.0 KEG	2,500,000	30,000,000	
	- Biaya Komunikasi [1 Keg x 2 Keg]	2.0 KEG	500,000	1,000,000	
522141	<u>Belanja Sewa</u> (KPPN.065-Manokwari)			138,941,000	PNP
	- Sewa Alat Angkut Pengamanan Barang Bukti	2.0 KEG	69,470,500	138,941,000	
522191	<u>Belanja Jasa Lainnya</u> (KPPN.065-Manokwari)			3,600,000	PNP
	- Teknisi/Operator Alat Berat [2 Org x 2 Keg]	4.0 KEG	900,000	3,600,000	
524111	<u>Belanja Perjalanan Dinas Biasa</u> (KPPN.065-Manokwari)			88,092,000	PNP
	- Tiket pesawat dan transportasi ke lokasi	20.0 OK	3,654,100	73,082,000	
	- Uang penginapan [1 ORG x 2 MLM x 1 KEG]	2.0 OHK	375,000	750,000	
	- Uang harian [3 ORG x 5 HARI x 3 KEG]	45.0 OHK	316,889	14,260,000	
<i>F</i>	<i>Penanganan Barang Bukti Seksi Wil. II Ambon</i>			111,000,000	
521219	<u>Belanja Barang Non Operasional Lainnya</u> (KPPN.065-Manokwari)			31,000,000	PNP
	- Biaya Koordinasi dan Pengendalian [3 OK x 4 Keg]	12.0 KEG	2,500,000	30,000,000	
	- Biaya Komunikasi [1 Keg x 2 Keg]	2.0 KEG	500,000	1,000,000	
522141	<u>Belanja Sewa</u> (KPPN.065-Manokwari)			35,000,000	PNP
	- Sewa Alat Angkut Pengamanan Barang Bukti	8.0 KEG	4,375,000	35,000,000	
524111	<u>Belanja Perjalanan Dinas Biasa</u> (KPPN.065-Manokwari)			45,000,000	PNP
	- Tiket pesawat dan Transporatsi ke lokasi	1.0 OK	2,000,000	2,000,000	
	- Uang penginapan [1 ORG x 4 MLM x 1 KEG]	4.0 OHK	350,000	1,400,000	
	- Uang harian [3 ORG x 5 HARI x 8 KEG]	120.0 OHK	346,667	41,600,000	
<i>G</i>	<i>Penanganan Barang Bukti Seksi Wil. III Jayapura</i>			244,061,000	

RINCIAN KERTAS KERJA SATKER T.A. 2024

KEMEN/LEMB
UNIT ORG
UNIT KERJA
ALOKASI

(029)
(10)
(401818)
Rp. 50,946,991,000

KEMENTERIAN LINGKUNGAN HIDUP DAN KEHUTANAN
Ditjen Penegakan Hukum Lingkungan Hidup dan Kehutanan
BALAI PENGAMANAN DAN PENEGAKAN HUKUM LHK WILAYAH MALUKU PAPUA

KODE	PROGRAM/ KEGIATAN/ KRO/ RO/ KOMPONEN/ SUBKOMP/ DETIL	PERHITUNGAN TAHUN 2024			SD/ CP
		VOLUME	HARGA SATUAN	JUMLAH BIAYA	
(1)	(2)	(3)	(4)	(5)	(6)
522141	<u>Belanja Sewa</u> (KPPN.065-Manokwari) - Sewa Alat Angkut Pengamanan Barang Bukti [15 Unit x 2 Keg]	30.0 UNIT	7,440,000	223,200,000 223,200,000	PNP
522191	<u>Belanja Jasa Lainnya</u> (KPPN.065-Manokwari) - Teknisi/Operator Alat Berat [2 Org x 2 Keg]	4.0 KEG	900,000	3,600,000 3,600,000	PNP
524111	<u>Belanja Perjalanan Dinas Biasa</u> (KPPN.065-Manokwari) - Tiket pesawat dan transpotasi ke lokasi - Uang penginapan [2 ORG x 1 MLM x 1 KEG] - Uang harian [3 ORG x 5 HARI x 3 KEG]	1.0 OK 2.0 OHK 45.0 OHK	1,900,000 500,000 319,134	17,261,000 1,900,000 1,000,000 14,361,000	PNP
<i>H</i>	<i>Gelar Perkara Seksi Wil. I Manokwari</i>			26,840,000	
521211	<u>Belanja Bahan</u> (KPPN.065-Manokwari) - Konsumsi Rapat [30 OK x 1 Keg]	30.0 OK	90,000	2,700,000 2,700,000	RM
522151	<u>Belanja Jasa Profesi</u> (KPPN.065-Manokwari) - Honor Narasumber Pejabat Eselon III/ yang disetarakan [3 OJ x 1 Keg]	3.0 OJ	900,000	2,700,000 2,700,000	RM
524111	<u>Belanja Perjalanan Dinas Biasa</u> (KPPN.065-Manokwari) - Tiket pesawat dan transportasi ke lokasi - Uang penginapan [2 ORG x 2 MLM x 1 KEG] - Uang harian [2 Org x 3 HARI x 3 KEG]	5.0 OK 4.0 OHK 18.0 OHK	2,000,000 700,000 480,000	21,440,000 10,000,000 2,800,000 8,640,000	RM
<i>I</i>	<i>Gelar Perkara Seksi Wil. II Ambon</i>			71,272,000	
521211	<u>Belanja Bahan</u> (KPPN.065-Manokwari) - Konsumsi Rapat [30 OK x 1 Keg]	30.0 OK	90,000	2,700,000 2,700,000	RM
522151	<u>Belanja Jasa Profesi</u> (KPPN.065-Manokwari) - Honor Narasumber Pejabat Eselon III/ yang disetarakan	43.0 OJ	900,000	38,700,000 38,700,000	RM
524111	<u>Belanja Perjalanan Dinas Biasa</u> (KPPN.065-Manokwari) - Tiket pesawat dan transportasi ke lokasi - Uang penginapan - Uang harian [2 ORG x 3 HARI x 3 KEG]	5.0 OK 10.0 OHK 18.0 OHK	3,196,000 615,200 430,000	29,872,000 15,980,000 6,152,000 7,740,000	RM
<i>J</i>	<i>Gelar Perkara Seksi Wil. III Jayapura</i>			125,708,000	
521211	<u>Belanja Bahan</u> (KPPN.065-Manokwari) - Konsumsi Rapat [30 OK x 1 Keg]	30.0 OK	90,000	2,700,000 2,700,000	RM

RINCIAN KERTAS KERJA SATKER T.A. 2024

KEMEN/LEMB
UNIT ORG
UNIT KERJA
ALOKASI

(029)
(10)
(401818)
Rp. 50,946,991,000

KEMENTERIAN LINGKUNGAN HIDUP DAN KEHUTANAN
Ditjen Penegakan Hukum Lingkungan Hidup dan Kehutanan
BALAI PENGAMANAN DAN PENEGAKAN HUKUM LHK WILAYAH MALUKU PAPUA

KODE	PROGRAM/ KEGIATAN/ KRO/ RO/ KOMPONEN/ SUBKOMP/ DETIL	PERHITUNGAN TAHUN 2024			SD/ CP
		VOLUME	HARGA SATUAN	JUMLAH BIAYA	
(1)	(2)	(3)	(4)	(5)	(6)
522151	<u>Belanja Jasa Profesi</u> (KPPN.065-Manokwari)			43,200,000	
	- Honor Narasumber Pejabat Eselon III/ yang disetarakan [24 OJ x 2 Keg]	48.0 OJ	900,000	43,200,000	
524111	<u>Belanja Perjalanan Dinas Biasa</u> (KPPN.065-Manokwari)			79,808,000	
	- Tiket pesawat dan transportasi ke lokasi	12.0 OK	5,740,417	68,885,000	
	- Uang penginapan [2 ORG x 3 HARI x 2 KEG]	12.0 OHK	556,917	6,683,000	
	- Uang harian [2 ORG x 3 HARI x 2 KEG]	12.0 OHK	353,335	4,240,000	
053	Pra Peradilan Kasus Tindak Pidana LHK			161,782,000	U
A	<i>Pra Peradilan</i>			123,349,000	
521211	<u>Belanja Bahan</u> (KPPN.065-Manokwari)			2,100,000	
	- Materai	20.0 LBR	10,000	200,000	
	- Penggandaan Materi	500.0 LBR	200	100,000	
	- Konsumsi Penyusunan Bahan Sidang [20 ORANG x 1 KEG]	20.0 OK	90,000	1,800,000	
521219	<u>Belanja Barang Non Operasional Lainnya</u> (KPPN.065-Manokwari)			2,500,000	
	- Biaya Kodal	1.0 OK	2,500,000	2,500,000	
522141	<u>Belanja Sewa</u> (KPPN.065-Manokwari)			2,749,000	
	- Sewa Kendaraan Insidentil	3.0 HARI	916,335	2,749,000	
522151	<u>Belanja Jasa Profesi</u> (KPPN.065-Manokwari)			16,000,000	
	- Honor Beracara	5.0 OK	1,800,000	9,000,000	
	- Honor Pemberi Keterangan Pegawai ASN	2.0 OK	1,800,000	3,600,000	
	- Honor Pemberi Keterangan Pegawai Non ASN/Praktisi [2 ORANG x 1 KEG]	2.0 OJ	1,700,000	3,400,000	
524111	<u>Belanja Perjalanan Dinas Biasa</u> (KPPN.065-Manokwari)			100,000,000	
	- Blokir AA Tiket Pesawat dan transportasi ke Lokasi	4.0 OK	8,100,000	32,400,000	*
	- Blokir AA Uang Penginapan dalam rangka Beracara [4 ORG x 4 MLM x 1 KEG]	16.0 OHK	1,000,000	16,000,000	*
	- Blokir AA Tiket Pesawat dan Transportasi ke Lokasi	4.0 OK	4,000,000	16,000,000	*
	- Blokir AA Uang Penginapan Ahli [4 ORG x 4 MLM x 1 KEG]	16.0 OHK	900,000	14,400,000	*
	- Blokir AA Uang Harian Saksi Ahli [4 ORG x 5 HARI x 1 KEG]	20.0 OHK	480,000	9,600,000	*
	- Blokir AA Uang Harian Dalam Rangka Beracara [4 ORG x 5 HARI x 1 KEG]	20.0 OHK	580,000	11,600,000	*
B	<i>Koordinasi dan Konsultasi Pra Peradilan Pimpinan</i>			3,800,000	

RINCIAN KERTAS KERJA SATKER T.A. 2024

KEMEN/LEMB (029) KEMENTERIAN LINGKUNGAN HIDUP DAN KEHUTANAN
UNIT ORG (10) Ditjen Penegakan Hukum Lingkungan Hidup dan Kehutanan
UNIT KERJA (401818) BALAI PENGAMANAN DAN PENEGAKAN HUKUM LHK WILAYAH MALUKU PAPUA
ALOKASI Rp. 50,946,991,000

Halaman : 13

KODE	PROGRAM/ KEGIATAN/ KRO/ RO/ KOMPONEN/ SUBKOMP/ DETIL	PERHITUNGAN TAHUN 2024			SD/ CP
		VOLUME	HARGA SATUAN	JUMLAH BIAYA	
(1)	(2)	(3)	(4)	(5)	(6)
524111	<u>Belanja Perjalanan Dinas Biasa</u> (KPPN.065-Manokwari)			3,800,000	PNP
	- Tiket Pesawat dan Transportasi ke Lokasi	2.0 OK	1,000,000	2,000,000	
	- Uang Penginapan [2 ORG x 1 MLM x 1 KEG]	2.0 OHK	500,000	1,000,000	
	- Uang Harian [2 Org x 1 Hari x 1 KEG]	2.0 OHK	400,000	800,000	
<i>E</i>	<i>Koordinasi dan Konsultasi Pra Peradilan Seksi Wil III Jayapura</i>			<i>34,633,000</i>	
524111	<u>Belanja Perjalanan Dinas Biasa</u> (KPPN.065-Manokwari)			34,633,000	PNP
	- Tiket Pesawat dan Transportasi ke Lokasi	6.0 OK	3,614,670	21,688,000	
	- Uang Penginapan [4 ORG x 2 MLM x 1 KEG]	8.0 OHK	872,125	6,977,000	
	- Uang Harian [4 Org x 3 Hari x 1 KEG]	12.0 OHK	497,335	5,968,000	
054	Fasilitas penanganan kasus tindak pidana lingkungan hidup dan kehutanan			307,926,000	U
<i>A</i>	<i>Fasilitas Penanganan Kasus</i>			<i>102,557,000</i>	
521211	<u>Belanja Bahan</u> (KPPN.065-Manokwari)			5,690,000	PNP
	- Belanja ATK	2.0 KEG	500,000	1,000,000	
	- Dokumentasi	2.0 KEG	500,000	1,000,000	
	- Penggandaan Materi	2.0 KEG	495,000	990,000	
	- Konsumsi Penyusunan Bahan Sidang [15 ORANG x 2 KEG]	30.0 OK	90,000	2,700,000	
522151	<u>Belanja Jasa Profesi</u> (KPPN.065-Manokwari)			14,200,000	PNP
	- Honor Narasumber [2 ORANG x 2 KEG]	4.0 OK	900,000	3,600,000	
	- Honor Pemberi Keterangan Pegawai ASN [2 ORANG x 2 KEG]	4.0 OK	1,800,000	7,200,000	
	- Honor Pemberi Keterangan Pegawai Non ASN/Praktisi [2 ORANG x 1 KEG]	2.0 OJ	1,700,000	3,400,000	
524111	<u>Belanja Perjalanan Dinas Biasa</u> (KPPN.065-Manokwari)			82,667,000	PNP
	- Tiket Pesawat dan Transportasi ke Lokasi	6.0 OK	8,144,335	48,866,000	
	- Uang Penginapan [3 ORG x 4 MLM x 2 KEG]	24.0 OHK	686,292	16,471,000	
	- Uang Harian [3 ORANG x 4 HARI x 3 KEG]	36.0 OHK	481,390	17,330,000	
<i>B</i>	<i>Koordinasi dan Konsultasi Pimpinan dalam rangka Fasilitas penanganan Kasus Tindak Pidana LHK</i>			<i>45,441,000</i>	
524111	<u>Belanja Perjalanan Dinas Biasa</u> (KPPN.065-Manokwari)			45,441,000	PNP
	- Uang Harian [4 ORG x 3 HARI x 2 KEG]	24.0 OHK	470,459	11,291,000	
	- Uang Penginapan [4 ORG x 3 MLM x 2 KEG]	24.0 OHK	386,209	9,269,000	
	- Tiket Pesawat dan Transportasi Ke Lokasi	8.0 OK	3,110,125	24,881,000	
<i>C</i>	<i>Koordinasi dan Konsultasi Fasilitas penanganan Kasus Tindak Pidana LHK Seksi I</i>			<i>100,644,000</i>	

RINCIAN KERTAS KERJA SATKER T.A. 2024

KEMEN/LEMB
UNIT ORG
UNIT KERJA
ALOKASI

(029)
(10)
(401818)
Rp. 50,946,991,000

KEMENTERIAN LINGKUNGAN HIDUP DAN KEHUTANAN
Ditjen Penegakan Hukum Lingkungan Hidup dan Kehutanan
BALAI PENGAMANAN DAN PENEGAKAN HUKUM LHK WILAYAH MALUKU PAPUA

KODE	PROGRAM/ KEGIATAN/ KRO/ RO/ KOMPONEN/ SUBKOMP/ DETIL	PERHITUNGAN TAHUN 2024			SD/ CP
		VOLUME	HARGA SATUAN	JUMLAH BIAYA	
(1)	(2)	(3)	(4)	(5)	(6)
524111	<u>Belanja Perjalanan Dinas Biasa</u> (KPPN.065-Manokwari)			100,644,000	PNP
	- Uang Harian [4 ORG x 4 HARI x 1 KEG]	16.0 OHK	449,875	7,198,000	
	- Uang Penginapan [4 ORG x 2 MLM x 2 KEG]	16.0 OHK	262,438	4,199,000	
	- Tiket Pesawat dan Transportasi Ke Lokasi	20.0 OK	4,462,350	89,247,000	
D	<i>Koordinasi dan Konsultasi Fasilitas penanganan Kasus Tindak Pidana LHK Seksi II</i>			49,713,000	
524111	<u>Belanja Perjalanan Dinas Biasa</u> (KPPN.065-Manokwari)			49,713,000	PNP
	- Uang Harian [4 ORG x 1 HARI x 1 KEG]	4.0 OHK	300,000	1,200,000	
	- Uang Penginapan [4 ORG x 1 MLM x 1 KEG]	4.0 OHK	250,000	1,000,000	
	- Tiket Pesawat dan Transportasi Ke Lokasi	10.0 OK	4,751,300	47,513,000	
E	<i>Koordinasi dan Konsultasi Fasilitas penanganan Kasus Tindak Pidana LHK Seksi III</i>			9,571,000	
524111	<u>Belanja Perjalanan Dinas Biasa</u> (KPPN.065-Manokwari)			9,571,000	PNP
	- Uang Harian [4 ORG x 3 HARI x 1 KEG]	12.0 OHK	480,000	5,760,000	
	- Uang Penginapan [4 ORG x 2 MLM x 1 KEG]	8.0 OHK	326,375	2,611,000	
	- Tiket Pesawat dan Transportasi Ke Lokasi	1.0 OK	1,200,000	1,200,000	
055	Dukungan Teknis Penegakan Hukum Pidana LHK			1,461,797,000	U
A	<i>Evaluasi dan Supervisi Kegiatan Penegakan Hukum Pidana LHK</i>			446,891,000	
524111	<u>Belanja Perjalanan Dinas Biasa</u> (KPPN.065-Manokwari)			441,024,000	PNP
	- Uang Harian [5 ORG x 4 HARI x 10 KEG]	200.0 OHK	524,515	104,903,000	
	- Uang Penginapan [4 ORG x 3 MLM x 10 KEG]	120.0 OHK	702,175	84,261,000	
	- Tiket Pesawat dan Transportasi Ke Lokasi [5 ORG x 10 KEG]	50.0 OK	5,037,200	251,860,000	
524111	<u>Belanja Perjalanan Dinas Biasa</u> (KPPN.065-Manokwari)			5,867,000	RM
	- Uang Harian [2 ORG x 2 HARI x 1 KEG]	4.0 OHK	307,500	1,230,000	
	- Uang Penginapan [2 ORG x 2 MLM x 1 KEG]	4.0 OHK	270,000	1,080,000	
	- Tiket Pesawat dan Transportasi Ke Lokasi [2 ORG x 1 KEG]	2.0 OK	1,778,500	3,557,000	
B	<i>Kegiatan Pembinaan Pegawai BPPHLHK Wilayah Maluku dan Papua Tahun 2024</i>			741,686,000	
524111	<u>Belanja Perjalanan Dinas Biasa</u> (KPPN.065-Manokwari)			741,686,000	A PNP
	- Uang Penginapan [3 ORG x 2 HARI x 1 KEG]	6.0 OHK	700,000	4,200,000	
	- Tiket Pesawat dan Transportasi Ke Lokasi [3 ORG x 5 KEG]	15.0 OK	3,973,734	59,606,000	
	- Uang Harian Perjalanan Dinas [3 ORG x 2 HARI x 1 KEG]	6.0 OHK	480,000	2,880,000	
	- Self blocking Perjadiin [0 ORG x 0 HARI x 0 KEG]	1.0 KEG	675,000,000	675,000,000	
C	<i>Peringatan HUT POLHUT ke 78</i>			145,800,000	*

RINCIAN KERTAS KERJA SATKER T.A. 2024

KEMEN/LEMB (029) KEMENTERIAN LINGKUNGAN HIDUP DAN KEHUTANAN
UNIT ORG (10) Ditjen Penegakan Hukum Lingkungan Hidup dan Kehutanan
UNIT KERJA (401818) BALAI PENGAMANAN DAN PENEGAKAN HUKUM LHK WILAYAH MALUKU PAPUA
ALOKASI Rp. 50,946,991,000

KODE	PROGRAM/ KEGIATAN/ KRO/ RO/ KOMPONEN/ SUBKOMP/ DETIL	PERHITUNGAN TAHUN 2024			SD/ CP
		VOLUME	HARGA SATUAN	JUMLAH BIAYA	
(1)	(2)	(3)	(4)	(5)	(6)
524111	<u>Belanja Perjalanan Dinas Biasa</u> (KPPN.065-Manokwari)			145,800,000	PNP
	- Uang Harian [12 ORG x 5 HARI x 1 KEG]	60.0 OHK	410,000	24,600,000	
	- Uang Penginapan [9 ORG x 4 MLM x 1 KEG]	36.0 OHK	700,000	25,200,000	
	- Tiket Pesawat dan Transportasi Ke Lokasi [12 ORG x 1 KEG]	12.0 OK	8,000,000	96,000,000	
D	<u>Perlengkapan Lapangan Untuk Pendakian</u>			101,420,000	PNP
521211	<u>Belanja Bahan</u> (KPPN.065-Manokwari)			101,420,000	
	> Alat dan Bahan (Perlengkapan lapangan dan Logistik)			101,420,000	
	- Tenda 3P (kapasitas 3 Orang)	9.0 UNIT	2,340,000	21,060,000	
	- Tenda 2P (Kapasitas 2 Orang)	5.0 Unit	2,000,000	10,000,000	
	- Matras	30.0 Unit	119,000	3,570,000	
	- Alat Masak	6.0 Unit	560,000	3,360,000	
	- Tas Perlengkapan lapangan (Carrier)	30.0 UNIT	1,059,000	31,770,000	
	- Ransel	5.0 UNIT	1,299,000	6,495,000	
	- Sleeping Bag	35.0 Unit	719,000	25,165,000	
E	<u>Peronal use Balai PPHLHK Wilayah Maluku dan Papua</u>			26,000,000	PNP
521811	<u>Belanja Barang Persediaan Barang Konsumsi</u> (KPPN.065-Manokwari)			26,000,000	
	- Seragam Batik Pegawai	130.0 BUAH	200,000	26,000,000	
029.10.FF	<u>Program Pengelolaan Hutan Berkelanjutan</u>			7,009,211,000	U
5428	<u>Pencegahan dan Pengamanan Hutan</u>			7,009,211,000	
5428.DCE	<u>Pelatihan Bidang Kehutanan dan Lingkungan Hidup[Base Line]</u>	15.0 Orang, Kegiatan		200,000,000	
	Lokasi : KAB. MANOKWARI				
5428.DCE.001	Polisi Kehutanan yang Ditingkatkan Kapasitasnya	15.0 Orang		200,000,000	U
051	Peningkatan Kapasitas Polisi Kehutanan			200,000,000	
A	<u>Peningkatan Kapasitas Polhut</u>			200,000,000	
524111	<u>Belanja Perjalanan Dinas Biasa</u> (KPPN.065-Manokwari)			100,000,000	PNP
	- Tiket Pesawat dan Transportasi ke Lokasi	8.0 OK	7,000,000	56,000,000	
	- Uang Penginapan [8 Orang x 4 Malam x 1 Keg]	32.0 OHK	712,500	22,800,000	
	- Uang Harian [8 Org x 5 Hari x 1 Keg]	40.0 OHK	530,000	21,200,000	
524111	<u>Belanja Perjalanan Dinas Biasa</u> (KPPN.065-Manokwari)			100,000,000	9 RM
	- Blokir AA Tiket Pesawat dan Transportasi ke lokasi	8.0 OK	7,000,000	56,000,000	
	- Blokir AA Uang Harian [8 ORG x 5 HARI x 1 KEG]	40.0 OHK	530,000	21,200,000	
	- Blokir AA Uang Penginapan [8 ORG x 4 MLM x 1 KEG]	32.0 OHK	712,500	22,800,000	
5428.QHD	<u>Operasi Pengawasan Sumber Daya Alam[Base Line]</u>	18.0 Operasi, Hari Operasi		6,809,211,000	
	Lokasi : KAB. MANOKWARI				

RINCIAN KERTAS KERJA SATKER T.A. 2024

KEMEN/LEMB (029) KEMENTERIAN LINGKUNGAN HIDUP DAN KEHUTANAN
UNIT ORG (10) Ditjen Penegakan Hukum Lingkungan Hidup dan Kehutanan
UNIT KERJA (401818) BALAI PENGAMANAN DAN PENEGAKAN HUKUM LHK WILAYAH MALUKU PAPUA
ALOKASI Rp. 50,946,991,000

Halaman : 16

KODE	PROGRAM/ KEGIATAN/ KRO/ RO/ KOMPONEN/ SUBKOMP/ DETIL	PERHITUNGAN TAHUN 2024			SD/ CP
		VOLUME	HARGA SATUAN	JUMLAH BIAYA	
(1)	(2)	(3)	(4)	(5)	(6)
5428.QHD.001	Operasi Pengamanan Kawasan Hutan	10.0 Operasi		3,381,007,000	
051	Pengumpulan Data dan Informasi Ancaman dan Gangguan Kawasan Hutan			376,630,000	U
A	<i>Pengumpulan Data dan Informasi Ancaman dan Gangguan Kawasan Hutan Seksi Wilayah I Manokwari BPPHLHK Wil. Maluku dan Papua</i>			96,470,000	
524111	<u>Belanja Perjalanan Dinas Biasa</u> (KPPN.065-Manokwari)			96,470,000	RM
	- Penginapan Petugas [3 ORG x 4 MLM x 3 KEG]	36.0 OHK	500,000	18,000,000	
	- Uang Harian Petugas [3 ORG x 5 HARI x 6 KEG]	90.0 OHK	333,890	30,050,000	
	- Transportasi ke Lokasi [3 ORG x 3 KEG]	9.0 OK	5,380,000	48,420,000	
B	<i>Pengumpulan Data dan Informasi Ancaman dan Gangguan Kawasan Hutan Seksi Wilayah II Ambon BPPHLHK Wil. Maluku dan Papua</i>			77,420,000	
524111	<u>Belanja Perjalanan Dinas Biasa</u> (KPPN.065-Manokwari)			77,420,000	RM
	- Penginapan Petugas [3 ORG x 4 MLM x 3 KEG]	36.0 OHK	500,000	18,000,000	
	- Uang Harian Petugas [3 ORG x 5 HARI x 3 KEG]	45.0 OHK	370,225	16,660,000	
	- Transportasi ke Lokasi [3 ORG x 3 KEG]	9.0 OK	4,751,112	42,760,000	
C	<i>Pengumpulan Data dan Informasi Ancaman dan Gangguan Kawasan Hutan Seksi Wilayah III Jayapura BPPHLHK Wil. Maluku dan Papua</i>			112,740,000	
522141	<u>Belanja Sewa</u> (KPPN.065-Manokwari)			3,000,000	RM
	- Sewa Alat Transportasi Darat [1 Unit x 3 Hari x 1 Keg]	3.0 Hari	1,000,000	3,000,000	
524111	<u>Belanja Perjalanan Dinas Biasa</u> (KPPN.065-Manokwari)			109,740,000	RM
	- Penginapan Petugas [3 ORG x 4 MLM x 4 KEG]	48.0 OHK	450,000	21,600,000	
	- Uang Harian Petugas [3 ORG x 5 HARI x 4 KEG]	60.0 OHK	380,000	22,800,000	
	- Transportasi ke Lokasi [3 ORG x 4 KEG]	12.0 OK	5,445,000	65,340,000	
D	<i>Pengumpulan Data dan Informasi Ancaman dan Gangguan Kawasan Hutan Balai PPHLHK Wil. Maluku dan Papua</i>			90,000,000	
521211	<u>Belanja Bahan</u> (KPPN.065-Manokwari)			750,000	PNP
	- ATK dan Bahan Peralatan lainnya	3.0 KEG	250,000	750,000	
521219	<u>Belanja Barang Non Operasional Lainnya</u> (KPPN.065-Manokwari)			1,500,000	PNP
	- Biaya Pembelian Informasi	3.0 KEG	500,000	1,500,000	
522141	<u>Belanja Sewa</u> (KPPN.065-Manokwari)			13,284,000	PNP
	- Sewa Alat Transportasi Darat [1 Unit x 4 Hari x 3 Keg]	12.0 HARI	1,107,000	13,284,000	

RINCIAN KERTAS KERJA SATKER T.A. 2024

KEMEN/LEMB
UNIT ORG
UNIT KERJA
ALOKASI

(029)
(10)
(401818)
Rp. 50,946,991,000

KEMENTERIAN LINGKUNGAN HIDUP DAN KEHUTANAN
Ditjen Penegakan Hukum Lingkungan Hidup dan Kehutanan
BALAI PENGAMANAN DAN PENEGAKAN HUKUM LHK WILAYAH MALUKU PAPUA

KODE	PROGRAM/ KEGIATAN/ KRO/ RO/ KOMPONEN/ SUBKOMP/ DETIL	PERHITUNGAN TAHUN 2024			SD/ CP
		VOLUME	HARGA SATUAN	JUMLAH BIAYA	
(1)	(2)	(3)	(4)	(5)	(6)
524111	<u>Belanja Perjalanan Dinas Biasa</u> (KPPN.065-Manokwari) - Penginapan Petugas [3 ORG x 4 MLM x 3 KEG] - Uang Harian Petugas [3 ORG x 5 HARI x 3 KEG] - Transportasi ke Lokasi [3 ORG x 3 KEG]			74,466,000	
		36.0 OHK	500,000	18,000,000	
		45.0 OHK	380,000	17,100,000	
		9.0 OK	4,374,000	39,366,000	
052	Operasi Pemulihan Keamanan Kawasan Hutan			3,004,377,000	U
A	<i>Operasi Pengamanan Kawasan Hutan Seksi Wilayah I Manokwari BPPHLHK Wilayah Maluku dan Papua</i>			<i>408,637,000</i>	
521211	<u>Belanja Bahan</u> (KPPN.065-Manokwari) - Perlengkapan Lapangan - Penggandaan Laporan [5 Eks x 3 KEG]			1,500,000	PNP
		3.0 KEG	350,000	1,050,000	
		15.0 EKS	30,000	450,000	
521219	<u>Belanja Barang Non Operasional Lainnya</u> (KPPN.065-Manokwari) - Penanganan Barang Bukti Hasil Operasi - Biaya Komunikasi - Koordinasi dan Pengendalian (KODAL)			39,000,000	PNP
		3.0 KEG	7,500,000	22,500,000	
		3.0 KEG	500,000	1,500,000	
		6.0 OK	2,500,000	15,000,000	
522141	<u>Belanja Sewa</u> (KPPN.065-Manokwari) - Sewa Alat Transportasi Darat [2 Unit x 8 Hari x 3 Keg]			52,800,000	PNP
		48.0 Hari	1,100,000	52,800,000	
522141	<u>Belanja Sewa</u> (KPPN.065-Manokwari) - Sewa Alat Transportasi Perairan [1 Unit x 5 Hari x 2 KEG]			11,056,000	RM
		10.0 HARI	1,105,600	11,056,000	
524111	<u>Belanja Perjalanan Dinas Biasa</u> (KPPN.065-Manokwari) - Uang Penginapan Petugas [10 ORG x 9 MLM x 3 KEG] - Uang Harian Petugas [10 ORG x 10 HARI x 4 KEG] - Transportasi ke Lokasi [10 ORG x 3 KEG]			304,281,000	PNP
		270.0 OHK	228,819	61,781,000	
		400.0 OH	318,250	127,300,000	
		30.0 OKL	3,840,000	115,200,000	
B	<i>Operasi Pengamanan Kawasan Hutan Seksi Wilayah II Ambon BPPHLHK Wilayah Maluku dan Papua</i>			<i>366,614,000</i>	
521219	<u>Belanja Barang Non Operasional Lainnya</u> (KPPN.065-Manokwari) - Penanganan Barang Bukti Hasil Operasi - Biaya Komunikasi - Koordinasi dan Pengendalian (KODAL)			66,500,000	RM
		3.0 KEG	10,000,000	30,000,000	
		3.0 KEG	500,000	1,500,000	
		14.0 OK	2,500,000	35,000,000	
522141	<u>Belanja Sewa</u> (KPPN.065-Manokwari) - Sewa Alat Transportasi Perairan [1 Unit x 5 Hari x 2 KEG]			25,000,000	RM
		10.0 HARI	2,500,000	25,000,000	

RINCIAN KERTAS KERJA SATKER T.A. 2024

KEMEN/LEMB (029) KEMENTERIAN LINGKUNGAN HIDUP DAN KEHUTANAN
UNIT ORG (10) Ditjen Penegakan Hukum Lingkungan Hidup dan Kehutanan
UNIT KERJA (401818) BALAI PENGAMANAN DAN PENEGAKAN HUKUM LHK WILAYAH MALUKU PAPUA
ALOKASI Rp. 50,946,991,000

KODE	PROGRAM/ KEGIATAN/ KRO/ RO/ KOMPONEN/ SUBKOMP/ DETIL	PERHITUNGAN TAHUN 2024			SD/ CP
		VOLUME	HARGA SATUAN	JUMLAH BIAYA	
(1)	(2)	(3)	(4)	(5)	(6)
524111	<u>Belanja Perjalanan Dinas Biasa</u> (KPPN.065-Manokwari)			184,740,000	PNP
	- Uang Penginapan Petugas [10 ORG x 9 MLM x 2 KEG]	180.0 OHK	340,189	61,234,000	
	- Uang Harian Petugas [10 ORG x 10 HARI x 3 KEG]	300.0 OH	311,687	93,506,000	
	- Transportasi ke Lokasi [10 ORG x 2 KEG]	20.0 OKL	1,500,000	30,000,000	
524111	<u>Belanja Perjalanan Dinas Biasa</u> (KPPN.065-Manokwari)			90,374,000	RM
	- Uang Harian Petugas [10 ORG x 10 HARI x 1 KEG]	100.0 OH	692,800	69,280,000	
	- Transportasi ke Lokasi [10 ORG x 1 KEG]	10.0 OKL	2,109,400	21,094,000	
C	<i>Operasi Pengamanan Kawasan Hutan Seksi Wilayah III Jayapura BPPHLHK Wilayah Maluku dan Papua</i>			594,420,000	
521211	<u>Belanja Bahan</u> (KPPN.065-Manokwari)			2,000,000	PNP
	- Perlengkapan Lapangan	4.0 KEG	350,000	1,400,000	
	- Penggandaan Laporan [5 Eks x 4 Keg]	20.0 EKS	30,000	600,000	
521219	<u>Belanja Barang Non Operasional Lainnya</u> (KPPN.065-Manokwari)			21,500,000	PNP
	- Penanganan Barang Bukti Hasil Operasi	1.0 KEG	5,000,000	5,000,000	
	- Biaya Komunikasi	3.0 KEG	500,000	1,500,000	
	- Koordinasi dan Pengendalian (KODAL)	6.0 OK	2,500,000	15,000,000	
522141	<u>Belanja Sewa</u> (KPPN.065-Manokwari)			17,712,000	PNP
	- Sewa Alat Transportasi Darat [2 Unit x 4 Hari x 2 Keg]	16.0 HARI	1,107,000	17,712,000	
524111	<u>Belanja Perjalanan Dinas Biasa</u> (KPPN.065-Manokwari)			251,576,000	PNP
	- Uang Harian Petugas [10 ORG x 10 HARI x 2 KEG]	200.0 OH	380,000	76,000,000	
	- Penginapan Petugas [10 ORG x 9 MLM x 2 KEG]	180.0 OH	250,000	45,000,000	
	- Transportasi ke Lokasi [10 ORG x 2 KEG]	20.0 OKL	6,528,800	130,576,000	
524111	<u>Belanja Perjalanan Dinas Biasa</u> (KPPN.065-Manokwari)			301,632,000	RM
	- Uang Harian Petugas [10 ORG x 10 HARI x 3 KEG]	300.0 OH	313,374	94,012,000	
	- Penginapan Petugas [10 ORG x 9 MLM x 3 KEG]	270.0 OH	250,000	67,500,000	
	- Transportasi ke Lokasi [10 ORG x 4 KEG]	40.0 OKL	3,503,000	140,120,000	
D	<i>Operasi Pengamanan Kawasan Hutan Balai PPHLHK Wilayah Maluku dan Papua</i>			101,843,000	
521211	<u>Belanja Bahan</u> (KPPN.065-Manokwari)			900,000	PNP
	- Perlengkapan Lapangan	1.0 KEG	750,000	750,000	
	- Penggandaan Laporan [5 Eks x 1 Keg]	5.0 EKS	30,000	150,000	

RINCIAN KERTAS KERJA SATKER T.A. 2024

KEMEN/LEMB (029) KEMENTERIAN LINGKUNGAN HIDUP DAN KEHUTANAN
UNIT ORG (10) Ditjen Penegakan Hukum Lingkungan Hidup dan Kehutanan
UNIT KERJA (401818) BALAI PENGAMANAN DAN PENEGAKAN HUKUM LHK WILAYAH MALUKU PAPUA
ALOKASI Rp. 50,946,991,000

KODE	PROGRAM/ KEGIATAN/ KRO/ RO/ KOMPONEN/ SUBKOMP/ DETIL	PERHITUNGAN TAHUN 2024			SD/ CP
		VOLUME	HARGA SATUAN	JUMLAH BIAYA	
(1)	(2)	(3)	(4)	(5)	(6)
521219	<u>Belanja Barang Non Operasional Lainnya</u> (KPPN.065-Manokwari)			28,000,000	PNP
	- Biaya Komunikasi	1.0 KEG	500,000	500,000	
	- Koordinasi dan Pengendalian (KODAL)	1.0 OK	2,500,000	2,500,000	
	- Penanganan Barang bukti Hasil Operasi	2.0 KEG	12,500,000	25,000,000	
522141	<u>Belanja Sewa</u> (KPPN.065-Manokwari)			1,900,000	PNP
	- Sewa Alat Transportasi Darat [1 Unit x 2 Hari x 1 Keg]	2.0 HARI	950,000	1,900,000	
524111	<u>Belanja Perjalanan Dinas Biasa</u> (KPPN.065-Manokwari)			71,043,000	PNP
	- Uang Harian Petugas [5 ORG x 3 HARI x 1 KEG]	15.0 OH	322,876	4,843,000	
	- Penginapan Petugas [5 ORG x 1 MLM x 1 KEG]	5.0 OH	200,000	1,000,000	
	- Transportasi ke Lokasi [10 ORG x 1 KEG]	10.0 OKL	6,520,000	65,200,000	
<i>E</i>	<i>Operasi Gabungan</i>			450,000	
521211	<u>Belanja Bahan</u> (KPPN.065-Manokwari)			450,000	PNP
	- Perlengkapan Lapangan	1.0 KEG	450,000	450,000	
<i>F</i>	<i>Kegiatan Dukungan Teknis Pengamanan Hutan</i>			774,862,000	
524111	<u>Belanja Perjalanan Dinas Biasa</u> (KPPN.065-Manokwari)			208,701,000	PNP
	- Biaya Penginapan Dalam Rangka Kegiatan Dukungan Teknis Pengamanan Hutan [3 ORG x 4 HARI x 4 KEG]	48.0 OH	696,334	33,424,000	
	- Transportasi Dalam Rangka Kegiatan Dukungan Teknis Pengamanan Hutan [3 ORG x 4 HARI x 3 KEG]	36.0 OKL	3,741,417	134,691,000	
	- Uang Harian Dalam Rangka Kegiatan Dukungan Teknis Pengamanan Hutan [3 ORG x 4 HARI x 8 KEG]	96.0 OH	422,771	40,586,000	
524111	<u>Belanja Perjalanan Dinas Biasa</u> (KPPN.065-Manokwari)			566,161,000	RM
	- Biaya Penginapan Dalam Rangka Kegiatan Dukungan Teknis Pengamanan Hutan [3 ORG x 4 HARI x 6 KEG]	72.0 OH	586,653	42,239,000	
	- Transportasi Dalam Rangka Kegiatan Dukungan Teknis Pengamanan Hutan [3 ORG x 4 HARI x 6 KEG]	72.0 OKL	6,462,389	465,292,000	
	- Uang Harian Dalam Rangka Kegiatan Dukungan Teknis Pengamanan Hutan [3 ORG x 4 HARI x 9 KEG]	108.0 OH	542,871	58,630,000	
<i>G</i>	<i>Kegiatan Apel Siaga (Hari Ulang Tahun) SPORC</i>			373,287,000	
524111	<u>Belanja Perjalanan Dinas Biasa</u> (KPPN.065-Manokwari)			373,287,000	RM
	- Tiket Pesawat dan Transportasi ke Lokasi [30 ORG x 1 KEG]	30.0 OK	8,729,500	261,885,000	
	- Uang Harian [30 ORG x 6 HARI x 1 KEG]	180.0 OHK	363,150	65,367,000	
	- Uang Penginapan [30 ORG x 5 MLM x 1 KEG]	150.0 OHK	306,900	46,035,000	
<i>H</i>	<i>Kegiatan Green Youth Movement Angkatan II Tahun 2024</i>			18,162,000	

RINCIAN KERTAS KERJA SATKER T.A. 2024

KEMEN/LEMB (029) KEMENTERIAN LINGKUNGAN HIDUP DAN KEHUTANAN
UNIT ORG (10) Ditjen Penegakan Hukum Lingkungan Hidup dan Kehutanan
UNIT KERJA (401818) BALAI PENGAMANAN DAN PENEGAKAN HUKUM LHK WILAYAH MALUKU PAPUA
ALOKASI Rp. 50,946,991,000

KODE	PROGRAM/ KEGIATAN/ KRO/ RO/ KOMPONEN/ SUBKOMP/ DETIL	PERHITUNGAN TAHUN 2024			SD/ CP
		VOLUME	HARGA SATUAN	JUMLAH BIAYA	
(1)	(2)	(3)	(4)	(5)	(6)
521211	<u>Belanja Bahan</u> (KPPN.065-Manokwari)			8,962,000	RM
	- Konsumsi Peserta [22 ORG x 6 HARI x 1 KEG]	132.0 OK	41,000	5,412,000	
	- ATK	1.0 KEG	500,000	500,000	
	- Spanduk	3.0 M2	100,000	300,000	
	- Personal use [22 ORG x 1 KEG]	22.0 OK	125,000	2,750,000	
521219	<u>Belanja Barang Non Operasional Lainnya</u> (KPPN.065-Manokwari)			2,000,000	RM
	- Bahan Bakar Transportasi Peserta Kegiatan GYM [2 UNIT x 1 KEG]	2.0 UNIT	1,000,000	2,000,000	
524114	<u>Belanja Perjalanan Dinas Paket Meeting Dalam Kota</u> (KPPN.065-Manokwari)			7,200,000	RM
	- Uang Saku Peserta [20 ORG x 6 HARI x 1 KEG]	120.0 OH	50,000	6,000,000	
	- Uang saku Guru Pendamping [2 ORG x 6 Hari x 1 KEG]	12.0 OH	100,000	1,200,000	
I	<i>Kegiatan Pendakian Gunung Binaiya dalam rangka Memperingati HUT Kemerdekaan RI ke 79 Tahun di Kabupaten Maluku Tengah</i>			42,205,000	
521211	<u>Belanja Bahan</u> (KPPN.065-Manokwari)			8,985,000	RM
	> Alat dan Bahan (Perlengkapan lapangan dan Logistik)			8,985,000	
	- Matras [5 Unit x 1 KEG]	5.0 UNIT	100,000	500,000	
	- Alat Masak	1.0 SET	350,000	350,000	
	- Sleeping bag	5.0 UNIT	847,000	4,235,000	
	- Jas hujan [5 UNIT x 1 KEG]	5.0 Eks	150,000	750,000	
	- Terpal ukuran 3x4	2.0 UNIT	300,000	600,000	
	- Senter Kepala	5.0 UNIT	200,000	1,000,000	
	- Piring Plastik	1.0 Lusin	50,000	50,000	
	- Konsumsi Kegiatan Pendakian (Logistik) [5 ORG x 10 HARI x 1 KEG]	50.0 OH	30,000	1,500,000	
521219	<u>Belanja Barang Non Operasional Lainnya</u> (KPPN.065-Manokwari)			1,000,000	RM
	- Biaya Upah Porter (Jasa Angkut Barang)	5.0 ORG	200,000	1,000,000	
524111	<u>Belanja Perjalanan Dinas Biasa</u> (KPPN.065-Manokwari)			32,220,000	RM
	- Transportasi ke Lokasi [5 ORG x 1 KEG]	5.0 OK	1,444,000	7,220,000	
	- Uang Harian [5 ORG x 10 HARI x 1 KEG]	50.0 OHK	380,000	19,000,000	
	- Uang Penginapan [5 ORG x 2 MLM x 1 KEG]	10.0 OHK	600,000	6,000,000	
J	<i>Peronal use Balai PPHLHK Wilayah Maluku dan Papua</i>			120,507,000	
521811	<u>Belanja Barang Persediaan Barang Konsumsi</u> (KPPN.065-Manokwari)			120,507,000	PNP
	- Seragam Korpri Pegawai	130.0 BUAH	230,000	29,900,000	
	- Pakaian Olahraga Pegawai BPPHLHK wilayah Maluku dan Papua	130.0 BUAH	696,977	90,607,000	

RINCIAN KERTAS KERJA SATKER T.A. 2024

KEMEN/LEMB
UNIT ORG
UNIT KERJA
ALOKASI

(029)
(10)
(401818)
Rp. 50,946,991,000

KEMENTERIAN LINGKUNGAN HIDUP DAN KEHUTANAN
Ditjen Penegakan Hukum Lingkungan Hidup dan Kehutanan
BALAI PENGAMANAN DAN PENEGAKAN HUKUM LHK WILAYAH MALUKU PAPUA

KODE	PROGRAM/ KEGIATAN/ KRO/ RO/ KOMPONEN/ SUBKOMP/ DETIL	PERHITUNGAN TAHUN 2024			SD/ CP
		VOLUME	HARGA SATUAN	JUMLAH BIAYA	
(1)	(2)	(3)	(4)	(5)	(6)
K	<i>Pelatihan Menembak SEKSI I Manokwari</i>			157,625,000	
521211	<u>Belanja Bahan</u> (KPPN.065-Manokwari)			26,205,000	PNP
	- Penggandaan Laporan [5 Eks x 1 Keg]	5.0 Eks	50,000	250,000	
	- Personal Use Kegiatan Menembak Seksi I, II, dan III	160.0 Buah	111,000	17,760,000	
	- Belanja ATK	1.0 KEG	1,000,000	1,000,000	
	- Spanduk [1 Buah x 4 M x 2 M]	8.0 M2	65,000	520,000	
	- Konsumsi [75 Orang x 1 Keg]	75.0 OK	89,000	6,675,000	
521213	<u>Belanja Honor Output Kegiatan</u> (KPPN.065-Manokwari)			1,750,000	PNP
	- Honor Penanggung Jawab Kegiatan [1 Orang x 1 Keg]	1.0 OK	450,000	450,000	
	- Honor Ketua Panitia [1 Orang x 1 Keg]	1.0 OK	400,000	400,000	
	- Honor Anggota Panitia [3 Orang x 1 Keg]	3.0 OK	300,000	900,000	
521219	<u>Belanja Barang Non Operasional Lainnya</u> (KPPN.065-Manokwari)			80,000,000	PNP
	- Koordinasi dan Pengendalian (KODAL)	2.0 KEG	2,500,000	5,000,000	
	- Biaya Penyelenggaraan Pelatihan Menembak [75 ORG x 1 KEG]	75.0 OP	1,000,000	75,000,000	
524111	<u>Belanja Perjalanan Dinas Biasa</u> (KPPN.065-Manokwari)			23,620,000	PNP
	- Biaya Penginapan Peserta [9 ORG x 1 HARI x 1 KEG]	9.0 OHK	600,000	5,400,000	
	- Transportasi Peserta [9 ORG x 1 KEG]	9.0 OK	1,544,445	13,900,000	
	- Uang Harian Peserta [9 ORG x 1 HARI x 1 KEG]	9.0 OHK	480,000	4,320,000	
524114	<u>Belanja Perjalanan Dinas Paket Meeting Dalam Kota</u> (KPPN.065-Manokwari)			26,050,000	PNP
	- Transportasi Peserta [75 ORG x 1 HARI x 1 KEG]	75.0 OH	170,000	12,750,000	
	- Uang Harian Peserta [70 ORG x 1 HARI x 1 KEG]	70.0 OH	190,000	13,300,000	
L	<i>Kegiatan Pertikawan Nasional II Tahun 2024</i>			45,765,000	
524111	<u>Belanja Perjalanan Dinas Biasa</u> (KPPN.065-Manokwari)			45,765,000	PNP
	- Biaya Penginapan Peserta [6 ORG x 1 HARI x 1 KEG]	6.0 OHK	657,000	3,942,000	
	- Transportasi Peserta [5 ORG x 1 KEG]	5.0 OK	5,714,600	28,573,000	
	- Uang Harian Peserta [5 ORG x 5 HARI x 1 KEG]	25.0 OHK	530,000	13,250,000	
5428.QHD.002	Operasi Peredaran Hasil Hutan Illegal	8.0 Operasi		3,428,204,000	
051	Pengumpulan Data dan Informasi Peredaran Hasil Hutan Illegal			313,047,000	U
A	<i>Pengumpulan Data dan Informasi Peredaran Hasil Hutan Illegal Seksi Wilayah I Manokwari BPPHLHK Wilayah Maluku dan Papua</i>			41,784,000	
521211	<u>Belanja Bahan</u> (KPPN.065-Manokwari)			250,000	PNP
	- ATK dan Bahan Peralatan Lainnya	1.0 KEG	250,000	250,000	

RINCIAN KERTAS KERJA SATKER T.A. 2024

KEMEN/LEMB (029) KEMENTERIAN LINGKUNGAN HIDUP DAN KEHUTANAN
UNIT ORG (10) Ditjen Penegakan Hukum Lingkungan Hidup dan Kehutanan
UNIT KERJA (401818) BALAI PENGAMANAN DAN PENEGAKAN HUKUM LHK WILAYAH MALUKU PAPUA
ALOKASI Rp. 50,946,991,000

KODE	PROGRAM/ KEGIATAN/ KRO/ RO/ KOMPONEN/ SUBKOMP/ DETIL	PERHITUNGAN TAHUN 2024			SD/ CP
		VOLUME	HARGA SATUAN	JUMLAH BIAYA	
(1)	(2)	(3)	(4)	(5)	(6)
521211	<u>Belanja Bahan</u> (KPPN.065-Manokwari)			750,000	RM
	- ATK dan Bahan Peralatan Lainnya	3.0 KEG	250,000	750,000	
521219	<u>Belanja Barang Non Operasional Lainnya</u> (KPPN.065-Manokwari)			500,000	PNP
	- Biaya Pembelian Informasi	1.0 KEG	500,000	500,000	
521219	<u>Belanja Barang Non Operasional Lainnya</u> (KPPN.065-Manokwari)			1,500,000	RM
	- Biaya Pembelian Informasi	3.0 KEG	500,000	1,500,000	
522141	<u>Belanja Sewa</u> (KPPN.065-Manokwari)			4,428,000	PNP
	- Sewa Alat Transportasi Darat [1 UNIT x 4 HARI x 1 KEG]	4.0 HARI	1,107,000	4,428,000	
522141	<u>Belanja Sewa</u> (KPPN.065-Manokwari)			4,428,000	RM
	- Sewa Alat Transportasi Darat [1 UNIT x 4 HARI x 1 KEG]	4.0 HARI	1,107,000	4,428,000	
524111	<u>Belanja Perjalanan Dinas Biasa</u> (KPPN.065-Manokwari)			29,928,000	PNP
	- Uang Harian Petugas [3 ORG x 5 HARI x 2 KEG]	30.0 OHK	380,000	11,400,000	
	- Penginapan Petugas [3 ORG x 4 MLM x 1 KEG]	12.0 OHK	471,335	5,656,000	
	- Transportasi ke Lokasi	8.0 OK	1,609,000	12,872,000	
B	<i>Pengumpulan Data dan Informasi Peredaran Hasil Hutan Illegal Seksi Wilayah II Ambon BPPHLHK Wilayah Maluku dan Papua</i>			84,212,000	
521211	<u>Belanja Bahan</u> (KPPN.065-Manokwari)			488,000	RM
	- ATK dan Bahan Peralatan Lainnya	4.0 KEG	122,000	488,000	
521219	<u>Belanja Barang Non Operasional Lainnya</u> (KPPN.065-Manokwari)			1,500,000	RM
	- Biaya Pembelian Informasi	4.0 KEG	375,000	1,500,000	
522141	<u>Belanja Sewa</u> (KPPN.065-Manokwari)			9,000,000	RM
	- Sewa Alat Transportasi Darat [1 UNIT x 5 HARI x 2 KEG]	10.0 HARI	900,000	9,000,000	
524111	<u>Belanja Perjalanan Dinas Biasa</u> (KPPN.065-Manokwari)			73,224,000	RM
	- Uang Harian Petugas	50.0 OHK	324,920	16,246,000	
	- Penginapan Petugas [3 ORG x 4 MLM x 2 KEG]	24.0 OHK	506,250	12,150,000	
	- Transportasi ke Lokasi	10.0 OK	4,482,800	44,828,000	
C	<i>Pengumpulan Data dan Informasi Peredaran Hasil Hutan Illegal Seksi Wilayah III Jayapura BPPHLHK Wilayah Maluku dan Papua</i>			62,312,000	

RINCIAN KERTAS KERJA SATKER T.A. 2024

KEMEN/LEMB (029) KEMENTERIAN LINGKUNGAN HIDUP DAN KEHUTANAN
UNIT ORG (10) Ditjen Penegakan Hukum Lingkungan Hidup dan Kehutanan
UNIT KERJA (401818) BALAI PENGAMANAN DAN PENEGAKAN HUKUM LHK WILAYAH MALUKU PAPUA
ALOKASI Rp. 50,946,991,000

Halaman : 23

KODE	PROGRAM/ KEGIATAN/ KRO/ RO/ KOMPONEN/ SUBKOMP/ DETIL	PERHITUNGAN TAHUN 2024			SD/ CP
		VOLUME	HARGA SATUAN	JUMLAH BIAYA	
(1)	(2)	(3)	(4)	(5)	(6)
524111	<u>Belanja Perjalanan Dinas Biasa</u> (KPPN.065-Manokwari)			62,312,000	
	- Uang Harian Petugas [3 ORG x 5 HARI x 4 KEG]	60.0 OHK	380,000	22,800,000	
	- Transportasi ke Lokasi	10.0 OK	3,951,200	39,512,000	
<i>D</i>	<i>Pengumpulan Data dan Informasi Peredaran Hasil Hutan Illegal Balai PPHLHK Wilayah Maluku dan Papua</i>			124,739,000	
522141	<u>Belanja Sewa</u> (KPPN.065-Manokwari)			7,500,000	PNP
	- Sewa Alat Transportasi Darat [1 UNIT x 3 HARI x 3 KEG]	9.0 HARI	833,335	7,500,000	
524111	<u>Belanja Perjalanan Dinas Biasa</u> (KPPN.065-Manokwari)			117,239,000	PNP
	- Transportasi ke Lokasi [5 ORG x 2 KEG]	10.0 OK	5,273,900	52,739,000	
	- Uang Harian Petugas [5 ORG x 5 HARI x 3 KEG]	75.0 OHK	353,335	26,500,000	
	- Penginapan Petugas [5 ORG x 4 MLM x 4 KEG]	80.0 OHK	475,000	38,000,000	
053	Sosialisasi dan Kerjasama Pencegahan dan Pengamanan hutan			329,986,000	U
<i>A</i>	<i>Sosialisasi Pengawasan Koherensi Perencanaan Lingkungan Hidup (Papua Barat)</i>			79,250,000	
524111	<u>Belanja Perjalanan Dinas Biasa</u> (KPPN.065-Manokwari)			50,000,000	PNP
	- Tiket Pesawat dan Transportasi ke Lokasi	4.0 OK	7,679,000	30,716,000	
	- Uang Penginapan [4 ORG x 3 Hari]	12.0 OHK	967,000	11,604,000	
	- Uang Harian [4 ORG x 4 HARI]	16.0 OHK	480,000	7,680,000	
524114	<u>Belanja Perjalanan Dinas Paket Meeting Dalam Kota</u> (KPPN.065-Manokwari)			29,250,000	9 RM
	- Blokir AA Transportasi Panitia, Moderator, Narasumber dan Peserta [37 Orang x 3 Keg]	111.0 OH	150,000	16,650,000	*
	- Blokir AA Uang Harian Peserta [30 orang x 3 Keg]	90.0 OH	140,000	12,600,000	*
<i>B</i>	<i>Sosialisasi Pencegahan dan Pengamanan Hutan Seksi Wilayah I Manokwari</i>			144,432,000	
521211	<u>Belanja Bahan</u> (KPPN.065-Manokwari)			15,500,000	RM
	- Penggandaan Laporan [10 Eks x 1 Keg]	10.0 Eks	50,000	500,000	
	- Belanja ATK	1.0 KEG	1,000,000	1,000,000	
	- Spanduk [2 Buah x 3 M x 2 M]	12.0 M2	50,000	600,000	
	- Personal Use [67 Orang x 1 Keg]	67.0 OK	200,000	13,400,000	
521213	<u>Belanja Honor Output Kegiatan</u> (KPPN.065-Manokwari)			1,750,000	RM
	- Honor Penanggung Jawab Kegiatan [1 Orang x 1 Keg]	1.0 OK	450,000	450,000	
	- Honor Ketua Panitia [1 Orang x 1 Keg]	1.0 OK	400,000	400,000	
	- Honor Anggota Panitia [3 Orang x 1 Keg]	3.0 OK	300,000	900,000	

RINCIAN KERTAS KERJA SATKER T.A. 2024

KEMEN/LEMB
UNIT ORG
UNIT KERJA
ALOKASI

(029)
(10)
(401818)
Rp. 50,946,991,000

KEMENTERIAN LINGKUNGAN HIDUP DAN KEHUTANAN
Ditjen Penegakan Hukum Lingkungan Hidup dan Kehutanan
BALAI PENGAMANAN DAN PENEGAKAN HUKUM LHK WILAYAH MALUKU PAPUA

KODE	PROGRAM/ KEGIATAN/ KRO/ RO/ KOMPONEN/ SUBKOMP/ DETIL	PERHITUNGAN TAHUN 2024			SD/ CP
		VOLUME	HARGA SATUAN	JUMLAH BIAYA	
(1)	(2)	(3)	(4)	(5)	(6)
522151	<u>Belanja Jasa Profesi</u> (KPPN.065-Manokwari) - Honorarium Narasumber [2 ORG x 2 JPL x 1 KEG]	4.0 OJK	900,000	3,600,000	RM
524111	<u>Belanja Perjalanan Dinas Biasa</u> (KPPN.065-Manokwari) - Biaya Penginapan Narasumber dan Peserta Kegiatan [15 ORG x 1 HARI x 1 KEG] - Transportasi Narasumber dan Peserta Kegiatan [15 ORG x 1 HARI x 1 KEG] - Uang Harian Narasumber dan Peserta Kegiatan [15 ORG x 1 HARI x 1 KEG]	15.0 OHK 15.0 OK 15.0 OH	960,000 2,354,935 416,000	55,964,000 14,400,000 35,324,000 6,240,000	PNP
524114	<u>Belanja Perjalanan Dinas Paket Meeting Dalam Kota</u> (KPPN.065-Manokwari) - Transportasi Lokal Peserta [61 ORG x 1 HARI x 1 KEG] - Uang Harian Fullboard Peserta [61 ORG x 1 HARI x 1 KEG] - Paket Meeting Fullboard Narasumber dan Peserta [66 ORG x 1 HARI x 1 KEG]	61.0 OH 61.0 OH 66.0 OH	170,000 140,000 738,000	67,618,000 10,370,000 8,540,000 48,708,000	PNP
C	<i>Sosialisasi Pencegahan dan Pengamanan Hutan Seksi Wilayah II Ambon</i>			58,404,000	
521211	<u>Belanja Bahan</u> (KPPN.065-Manokwari) - Penggandaan Laporan [10 Eks x 1 Keg] - Spanduk [2 Buah x 3 M x 2 M] - Personal Use [55 Orang x 1 Keg]	10.0 Eks 12.0 M2 55.0 OK	50,000 50,000 200,000	12,100,000 500,000 600,000 11,000,000	PNP
521211	<u>Belanja Bahan</u> (KPPN.065-Manokwari) - Belanja ATK	1.0 KEG	834,000	834,000	RM
521213	<u>Belanja Honor Output Kegiatan</u> (KPPN.065-Manokwari) - Honor Penanggung Jawab Kegiatan [1 Orang x 1 Keg] - Honor Ketua Panitia [1 Orang x 1 Keg] - Honor Anggota Panitia [3 Orang x 1 Keg]	1.0 OK 1.0 OK 3.0 OK	450,000 400,000 300,000	1,750,000 450,000 400,000 900,000	RM
522151	<u>Belanja Jasa Profesi</u> (KPPN.065-Manokwari) - Honorarium Narasumber [2 ORG x 2 JPL x 1 KEG]	4.0 OJK	900,000	3,600,000	PNP
524111	<u>Belanja Perjalanan Dinas Biasa</u> (KPPN.065-Manokwari) - Biaya Penginapan Narasumber dan Peserta Kegiatan [12 ORG x 1 HARI x 1 KEG] - Transportasi Narasumber dan Peserta Kegiatan [12 ORG x 1 HARI x 1 KEG] - Uang Harian Narasumber dan Peserta Kegiatan [12 ORG x 1 HARI x 1 KEG]	12.0 OHK 12.0 OK 12.0 OH	650,000 2,313,335 380,000	40,120,000 7,800,000 27,760,000 4,560,000	PNP
D	<i>Sosialisasi Pencegahan dan Pengamanan Hutan Seksi Wilayah III Jayapura</i>			47,900,000	

RINCIAN KERTAS KERJA SATKER T.A. 2024

KEMEN/LEMB
UNIT ORG
UNIT KERJA
ALOKASI

(029)
(10)
(401818)
Rp. 50,946,991,000

KEMENTERIAN LINGKUNGAN HIDUP DAN KEHUTANAN
Ditjen Penegakan Hukum Lingkungan Hidup dan Kehutanan
BALAI PENGAMANAN DAN PENEGAKAN HUKUM LHK WILAYAH MALUKU PAPUA

KODE	PROGRAM/ KEGIATAN/ KRO/ RO/ KOMPONEN/ SUBKOMP/ DETIL	PERHITUNGAN TAHUN 2024			SD/ CP	
		VOLUME	HARGA SATUAN	JUMLAH BIAYA		
(1)	(2)	(3)	(4)	(5)	(6)	
521211	<u>Belanja Bahan</u> (KPPN.065-Manokwari)			13,100,000	PNP	
	- Penggandaan Laporan [10 Eks x 1 Keg]	10.0 Eks	50,000	500,000		
	- Belanja ATK	1.0 KEG	1,000,000	1,000,000		
	- Spanduk [2 Buah x 3 M x 2 M]	12.0 M2	50,000	600,000		
	- Personal Use [55 Orang x 1 Keg]	55.0 OK	200,000	11,000,000		
521213	<u>Belanja Honor Output Kegiatan</u> (KPPN.065-Manokwari)			1,750,000	PNP	
	- Honor Penanggung Jawab Kegiatan [1 Orang x 1 Keg]	1.0 OK	450,000	450,000		
	- Honor Ketua Panitia [1 Orang x 1 Keg]	1.0 OK	400,000	400,000		
	- Honor Anggota Panitia [3 Orang x 1 Keg]	3.0 OK	300,000	900,000		
522151	<u>Belanja Jasa Profesi</u> (KPPN.065-Manokwari)			3,600,000	PNP	
	- Honorarium Narasumber [2 ORG x 2 JPL x 1 KEG]	4.0 OJK	900,000	3,600,000		
524111	<u>Belanja Perjalanan Dinas Biasa</u> (KPPN.065-Manokwari)			29,450,000	PNP	
	- Biaya Penginapan Narasumber dan Peserta Kegiatan [12 ORG x 1 HARI x 1 KEG]	12.0 OHK	800,000	9,600,000		
	- Transportasi Narasumber dan Peserta Kegiatan [12 ORG x 1 HARI x 1 KEG]	12.0 OK	1,074,167	12,890,000		
	- Uang Harian Narasumber dan Peserta Kegiatan [12 ORG x 1 HARI x 1 KEG]	12.0 OH	580,000	6,960,000		
054	Operasi Pembalakan Liar			752,259,000	U	
A	<i>Operasi Pembalakan Liar Seksi Wilayah I Manokwari BPPHLHK Wilayah Maluku dan Papua</i>			<i>192,658,000</i>		
521211	<u>Belanja Bahan</u> (KPPN.065-Manokwari)			500,000	PNP	
	- ATK dan Bahan Peralatan Lainnya	1.0 KEG	500,000	500,000		
521219	<u>Belanja Barang Non Operasional Lainnya</u> (KPPN.065-Manokwari)			13,000,000	PNP	
	- Biaya Komunikasi	1.0 KEG	500,000	500,000		
	- Koordinasi dan Pengendalian (KODAL) [1 KODAL x 1 KEG]	1.0 OK	2,500,000	2,500,000		
	- Penanganan Barang Bukti Hasil Operasi	1.0 KEG	10,000,000	10,000,000		
521219	<u>Belanja Barang Non Operasional Lainnya</u> (KPPN.065-Manokwari)			13,118,000	9	RM
	- Blokir AA Biaya Komunikasi	1.0 KEG	500,000	500,000	*	
	- Blokir AA Koordinasi dan Pengendalian (KODAL) [1 KODAL x 1 KEG]	1.0 OK	2,500,000	2,500,000	*	
	- Blokir AA Penanganan Barang Bukti Hasil Operasi	1.0 KEG	10,118,000	10,118,000	*	
522141	<u>Belanja Sewa</u> (KPPN.065-Manokwari)			9,640,000	PNP	
	- Sewa Alat Transportasi Darat [2 UNIT x 5 HARI x 1 KEG]	10.0 HARI	964,000	9,640,000		

RINCIAN KERTAS KERJA SATKER T.A. 2024

KEMEN/LEMB
UNIT ORG
UNIT KERJA
ALOKASI

(029)
(10)
(401818)
Rp. 50,946,991,000

KEMENTERIAN LINGKUNGAN HIDUP DAN KEHUTANAN
Ditjen Penegakan Hukum Lingkungan Hidup dan Kehutanan
BALAI PENGAMANAN DAN PENEGAKAN HUKUM LHK WILAYAH MALUKU PAPUA

KODE	PROGRAM/ KEGIATAN/ KRO/ RO/ KOMPONEN/ SUBKOMP/ DETIL	PERHITUNGAN TAHUN 2024			SD/ CP	
		VOLUME	HARGA SATUAN	JUMLAH BIAYA		
(1)	(2)	(3)	(4)	(5)	(6)	
524111	<u>Belanja Perjalanan Dinas Biasa</u> (KPPN.065-Manokwari) - Uang Harian Petugas [10 ORANG x 7 HARI x 1 KEG] - Transportasi ke Lokasi [10 ORANG x 1 KEG] - Penginapan Petugas [10 ORANG x 6 MLM x 1 KEG]			60,200,000		PNP
		70.0 OHK	308,572	21,600,000		
		10.0 OK	2,360,000	23,600,000		
		60.0 OHK	250,000	15,000,000		
524111	<u>Belanja Perjalanan Dinas Biasa</u> (KPPN.065-Manokwari) - Blokir AA Uang Harian Petugas [10 ORANG x 7 HARI x 1 KEG] - Blokir AA Transportasi ke Lokasi [10 ORANG x 1 KEG] - Blokir AA Penginapan Petugas [10 ORANG x 6 MLM x 1 KEG]			96,200,000	9	RM
		70.0 OHK	380,000	26,600,000	*	
		10.0 OK	4,860,000	48,600,000	*	
		60.0 OHK	350,000	21,000,000	*	
B	<i>Operasi Pembalakan Liar Seksi Wilayah II Ambon BPPHLHK Wilayah Maluku dan Papua</i>			228,566,000		
521211	<u>Belanja Bahan</u> (KPPN.065-Manokwari) - ATK dan Bahan Peralatan Lainnya			500,000		PNP
		1.0 KEG	500,000	500,000		
521219	<u>Belanja Barang Non Operasional Lainnya</u> (KPPN.065-Manokwari) - Biaya Komunikasi - Koordinasi dan Pengendalian (KODAL) [1 KODAL x 1 KEG] - Penanganan Barang bukti Hasil Operasi			33,000,000		RM
		1.0 KEG	500,000	500,000		
		1.0 OK	2,500,000	2,500,000		
		3.0 KEG	10,000,000	30,000,000		
522141	<u>Belanja Sewa</u> (KPPN.065-Manokwari) - Sewa Alat Transportasi Perairan [1 UNIT x 4 HARI x 1 KEG] - Sewa Alat Transportasi Darat [2 UNIT x 5 HARI x 1 KEG]			47,500,000		PNP
		4.0 HARI	10,000,000	40,000,000		
		10.0 HARI	750,000	7,500,000		
524111	<u>Belanja Perjalanan Dinas Biasa</u> (KPPN.065-Manokwari) - Uang Harian Petugas [10 ORANG x 5 HARI x 1 KEG] - Transportasi ke Lokasi [10 ORANG x 1 KEG] - Penginapan Petugas [10 ORANG x 4 MLM x 1 KEG]			52,534,000		PNP
		50.0 OHK	380,000	19,000,000		
		10.0 OK	2,353,400	23,534,000		
		40.0 OHK	250,000	10,000,000		
524111	<u>Belanja Perjalanan Dinas Biasa</u> (KPPN.065-Manokwari) - Blokir AA Uang Harian Petugas [10 ORANG x 7 HARI x 1 KEG] - Blokir AA Transportasi ke Lokasi [10 ORANG x 1 KEG] - Blokir AA Penginapan Petugas [10 ORANG x 6 MLM x 1 KEG]			95,032,000	9	RM
		70.0 OHK	380,000	26,600,000	*	
		10.0 OK	4,743,200	47,432,000	*	
		60.0 OHK	350,000	21,000,000	*	
C	<i>Operasi Pembalakan Liar Seksi Wilayah III Jayapura BPPHLHK Wilayah Maluku dan Papua</i>			230,700,000		
521211	<u>Belanja Bahan</u> (KPPN.065-Manokwari) - ATK dan Bahan Peralatan Lainnya			500,000		PNP
		1.0 KEG	500,000	500,000		

RINCIAN KERTAS KERJA SATKER T.A. 2024

KEMEN/LEMB
UNIT ORG
UNIT KERJA
ALOKASI

(029)
(10)
(401818)
Rp. 50,946,991,000

KEMENTERIAN LINGKUNGAN HIDUP DAN KEHUTANAN
Ditjen Penegakan Hukum Lingkungan Hidup dan Kehutanan
BALAI PENGAMANAN DAN PENEGAKAN HUKUM LHK WILAYAH MALUKU PAPUA

KODE	PROGRAM/ KEGIATAN/ KRO/ RO/ KOMPONEN/ SUBKOMP/ DETIL	PERHITUNGAN TAHUN 2024			SD/ CP
		VOLUME	HARGA SATUAN	JUMLAH BIAYA	
(1)	(2)	(3)	(4)	(5)	(6)
521219	<u>Belanja Barang Non Operasional Lainnya</u> (KPPN.065-Manokwari)			33,000,000	RM
	- Biaya Komunikasi	1.0 KEG	500,000	500,000	
	- Koordinasi dan Pengendalian (KODAL) [1 KODAL x 1 KEG]	1.0 OK	2,500,000	2,500,000	
	- Penanganan Barang bukti Hasil Operasi	3.0 KEG	10,000,000	30,000,000	
522141	<u>Belanja Sewa</u> (KPPN.065-Manokwari)			24,000,000	RM
	- Sewa Alat Transportasi Perairan [1 UNIT x 2 HARI x 1 KEG]	2.0 HARI	11,250,000	22,500,000	
	- Sewa Alat Transportasi Darat [1 UNIT x 2 HARI x 1 KEG]	2.0 HARI	750,000	1,500,000	
524111	<u>Belanja Perjalanan Dinas Biasa</u> (KPPN.065-Manokwari)			77,000,000	PNP
	- Uang Harian Petugas [10 ORANG x 10 HARI x 1 KEG]	100.0 OHK	290,000	29,000,000	
	- Transportasi ke Lokasi [10 ORANG x 1 KEG]	10.0 OK	2,900,000	29,000,000	
	- Penginapan Petugas [10 ORANG x 4 MLM x 1 KEG]	40.0 OHK	475,000	19,000,000	
524111	<u>Belanja Perjalanan Dinas Biasa</u> (KPPN.065-Manokwari)			96,200,000	9 RM
	- Blokir AA Uang Harian Petugas [10 ORANG x 7 HARI x 1 KEG]	70.0 OHK	380,000	26,600,000	*
	- Blokir AA Transportasi ke Lokasi [10 ORANG x 1 KEG]	10.0 OK	4,860,000	48,600,000	*
	- Blokir AA Penginapan Petugas [10 ORANG x 6 MLM x 1 KEG]	60.0 OHK	350,000	21,000,000	*
D	<i>Operasi Pembalakan Liar Balai PPHLHK Wilayah Maluku dan Papua</i>			81,915,000	
521211	<u>Belanja Bahan</u> (KPPN.065-Manokwari)			500,000	PNP
	- ATK dan Bahan Peralatan Lainnya	1.0 KEG	500,000	500,000	
522141	<u>Belanja Sewa</u> (KPPN.065-Manokwari)			12,735,000	PNP
	- Sewa Transportasi Perairan [1 UNIT x 1 HARI x 1 KEG]	1.0 HARI	7,200,000	7,200,000	
	- Sewa Alat Transportasi Darat [1 UNIT x 5 HARI x 1 KEG]	5.0 HARI	1,107,000	5,535,000	
524111	<u>Belanja Perjalanan Dinas Biasa</u> (KPPN.065-Manokwari)			68,680,000	PNP
	- Uang Harian Petugas [10 ORANG x 7 HARI x 1 KEG]	70.0 OHK	388,572	27,200,000	
	- Transportasi ke Lokasi [10 ORANG x 1 KEG]	10.0 OK	2,348,000	23,480,000	
	- Penginapan Petugas [10 ORANG x 6 MLM x 1 KEG]	60.0 OHK	300,000	18,000,000	
E	<i>Operasi Gabungan</i>			18,420,000	
524111	<u>Belanja Perjalanan Dinas Biasa</u> (KPPN.065-Manokwari)			18,420,000	PNP
	- Uang Harian Petugas [2 ORANG x 5 HARI x 1 KEG]	10.0 OHK	380,000	3,800,000	
	- Transportasi ke Lokas [5 ORANG x 1 KEG]	5.0 OK	2,524,000	12,620,000	
	- Penginapan Petugas [2 ORANG x 4 MLM x 1 KEG]	8.0 OHK	250,000	2,000,000	

RINCIAN KERTAS KERJA SATKER T.A. 2024

KEMEN/LEMB (029) KEMENTERIAN LINGKUNGAN HIDUP DAN KEHUTANAN
UNIT ORG (10) Ditjen Penegakan Hukum Lingkungan Hidup dan Kehutanan
UNIT KERJA (401818) BALAI PENGAMANAN DAN PENEGAKAN HUKUM LHK WILAYAH MALUKU PAPUA
ALOKASI Rp. 50,946,991,000

KODE	PROGRAM/ KEGIATAN/ KRO/ RO/ KOMPONEN/ SUBKOMP/ DETIL	PERHITUNGAN TAHUN 2024			SD/ CP
		VOLUME	HARGA SATUAN	JUMLAH BIAYA	
(1)	(2)	(3)	(4)	(5)	(6)
055	Operasi Tumbuhan dan Satwa Liar			898,482,000	U
A	<i>Operasi Tumbuhan dan Satwa Liar Seksi Wilayah I Manokwari BPPHLHK Wilayah Maluku dan Papua</i>			<i>211,380,000</i>	
521211	<u>Belanja Bahan</u> (KPPN.065-Manokwari)			400,000	PNP
	- Perlengkapan Lapangan	1.0 KEG	250,000	250,000	
	- Penggandaan Laporan [5 EKS x 1 KEG]	5.0 EKS	30,000	150,000	
521219	<u>Belanja Barang Non Operasional Lainnya</u> (KPPN.065-Manokwari)			4,510,000	RM
	- KODAL	1.0 OK	2,500,000	2,500,000	
	- Penanganan Barang Bukti Hasil Operasi	1.0 KEG	1,510,000	1,510,000	
	- Biaya Komunikasi	1.0 KEG	500,000	500,000	
522141	<u>Belanja Sewa</u> (KPPN.065-Manokwari)			11,070,000	RM
	- Sewa Alat Transportasi Darat [2 UNIT x 5 HARI x 1 KEG]	10.0 HARI	1,107,000	11,070,000	
524111	<u>Belanja Perjalanan Dinas Biasa</u> (KPPN.065-Manokwari)			90,200,000	PNP
	- Penginapan Petugas [10 ORG x 6 MLM x 1 KEG]	60.0 OHK	250,000	15,000,000	
	- Transportasi ke Lokasi [10 ORG x 1 KEG]	10.0 OK	4,860,000	48,600,000	
	- Uang Harian Petugas [10 ORG x 7 HARI x 1 KEG]	70.0 OHK	380,000	26,600,000	
524111	<u>Belanja Perjalanan Dinas Biasa</u> (KPPN.065-Manokwari)			105,200,000	9 RM
	- Blokir AA Penginapan Petugas [10 ORG x 6 MLM x 1 KEG]	60.0 OHK	500,000	30,000,000	*
	- Blokir AA Transportasi ke Lokasi [10 ORG x 1 KEG]	10.0 OK	4,860,000	48,600,000	*
	- Blokir AA Uang Harian Petugas [10 ORG x 7 HARI x 1 KEG]	70.0 OHK	380,000	26,600,000	*
B	<i>Operasi Tumbuhan dan Satwa Liar Seksi Wilayah II Ambon BPPHLHK Wilayah Maluku dan Papua</i>			<i>258,023,000</i>	
521211	<u>Belanja Bahan</u> (KPPN.065-Manokwari)			400,000	RM
	- Perlengkapan Lapangan	1.0 KEG	250,000	250,000	
	- Penggandaan Laporan [5 EKS x 1 KEG]	5.0 EKS	30,000	150,000	
521219	<u>Belanja Barang Non Operasional Lainnya</u> (KPPN.065-Manokwari)			37,000,000	RM
	- KODAL	12.0 OK	2,500,000	30,000,000	
	- Penanganan Barang Bukti Hasil Operasi	1.0 KEG	6,500,000	6,500,000	
	- Biaya Komunikasi	1.0 KEG	500,000	500,000	
522141	<u>Belanja Sewa</u> (KPPN.065-Manokwari)			5,090,000	RM
	- Sewa Alat Transportasi Darat [1 UNIT x 6 HARI x 1 KEG]	6.0 HARI	848,334	5,090,000	

RINCIAN KERTAS KERJA SATKER T.A. 2024

KEMEN/LEMB
UNIT ORG
UNIT KERJA
ALOKASI

(029)
(10)
(401818)
Rp. 50,946,991,000

KEMENTERIAN LINGKUNGAN HIDUP DAN KEHUTANAN
Ditjen Penegakan Hukum Lingkungan Hidup dan Kehutanan
BALAI PENGAMANAN DAN PENEGAKAN HUKUM LHK WILAYAH MALUKU PAPUA

KODE	PROGRAM/ KEGIATAN/ KRO/ RO/ KOMPONEN/ SUBKOMP/ DETIL	PERHITUNGAN TAHUN 2024			SD/ CP
		VOLUME	HARGA SATUAN	JUMLAH BIAYA	
(1)	(2)	(3)	(4)	(5)	(6)
524111	<u>Belanja Perjalanan Dinas Biasa</u> (KPPN.065-Manokwari)			110,333,000	PNP
	- Penginapan Petugas [5 ORG x 2 MLM x 1 KEG]	10.0 OHK	311,400	3,114,000	
	- Transportasi ke Lokasi [10 ORG x 2 KEG]	20.0 OK	4,410,950	88,219,000	
	- Uang Harian Petugas [10 ORG x 5 HARI x 1 KEG]	50.0 OHK	380,000	19,000,000	
524111	<u>Belanja Perjalanan Dinas Biasa</u> (KPPN.065-Manokwari)			105,200,000	9 RM
	- Blokir AA Penginapan Petugas [10 ORG x 6 MLM x 1 KEG]	60.0 OHK	500,000	30,000,000	*
	- Blokir AA Transportasi ke Lokasi [10 ORG x 1 KEG]	10.0 OK	4,860,000	48,600,000	*
	- Blokir AA Uang Harian Petugas [10 ORG x 7 HARI x 1 KEG]	70.0 OHK	380,000	26,600,000	*
C	<i>Operasi Tumbuhan dan Satwa Liar Seksi Wilayah III Jayapura BPPHLHK Wilayah Maluku dan Papua</i>			222,437,000	
521211	<u>Belanja Bahan</u> (KPPN.065-Manokwari)			400,000	RM
	- Perlengkapan Lapangan	1.0 KEG	250,000	250,000	
	- Penggandaan Laporan [5 EKS x 1 KEG]	5.0 EKS	30,000	150,000	
521219	<u>Belanja Barang Non Operasional Lainnya</u> (KPPN.065-Manokwari)			36,500,000	RM
	- KODAL	12.0 OK	2,500,000	30,000,000	
	- Penanganan Barang Bukti Hasil Operasi	1.0 KEG	6,000,000	6,000,000	
	- Biaya Komunikasi	1.0 KEG	500,000	500,000	
522141	<u>Belanja Sewa</u> (KPPN.065-Manokwari)			1,070,000	RM
	- Sewa Alat Transportasi Darat [1 UNIT x 1 HARI x 1 KEG]	1.0 HARI	1,070,000	1,070,000	
524111	<u>Belanja Perjalanan Dinas Biasa</u> (KPPN.065-Manokwari)			74,667,000	PNP
	- Penginapan Petugas [10 ORG x 8 MLM x 1 KEG]	80.0 OHK	225,000	18,000,000	
	- Transportasi ke Lokasi [10 ORG x 1 KEG]	10.0 OK	3,006,700	30,067,000	
	- Uang Harian Petugas [10 ORG x 7 HARI x 1 KEG]	70.0 OHK	380,000	26,600,000	
524111	<u>Belanja Perjalanan Dinas Biasa</u> (KPPN.065-Manokwari)			109,800,000	9 RM
	- Blokir AA Penginapan Petugas [10 ORG x 6 MLM x 1 KEG]	60.0 OHK	500,000	30,000,000	*
	- Blokir AA Transportasi ke Lokasi [10 ORG x 1 KEG]	10.0 OK	5,320,000	53,200,000	*
	- Blokir AA Uang Harian Petugas [10 ORG x 7 HARI x 1 KEG]	70.0 OHK	380,000	26,600,000	*
D	<i>Operasi Tumbuhan dan Satwa Liar Balai PPHLHK Wilayah Maluku dan Papua</i>			206,642,000	
521211	<u>Belanja Bahan</u> (KPPN.065-Manokwari)			400,000	PNP
	- Perlengkapan Lapangan	1.0 KEG	250,000	250,000	
	- Penggandaan Laporan [5 EKS x 1 KEG]	5.0 EKS	30,000	150,000	

RINCIAN KERTAS KERJA SATKER T.A. 2024

KEMEN/LEMB
UNIT ORG
UNIT KERJA
ALOKASI

(029)
(10)
(401818)
Rp. 50,946,991,000

KEMENTERIAN LINGKUNGAN HIDUP DAN KEHUTANAN
Ditjen Penegakan Hukum Lingkungan Hidup dan Kehutanan
BALAI PENGAMANAN DAN PENEGAKAN HUKUM LHK WILAYAH MALUKU PAPUA

KODE	PROGRAM/ KEGIATAN/ KRO/ RO/ KOMPONEN/ SUBKOMP/ DETIL	PERHITUNGAN TAHUN 2024			SD/ CP
		VOLUME	HARGA SATUAN	JUMLAH BIAYA	
(1)	(2)	(3)	(4)	(5)	(6)
521211	<u>Belanja Bahan</u> (KPPN.065-Manokwari) - Perlengkapan Lapangan - Penggandaan Laporan [5 EKS x 1 KEG]	1.0 KEG 5.0 EKS	250,000 30,000	400,000 250,000 150,000	RM
521219	<u>Belanja Barang Non Operasional Lainnya</u> (KPPN.065-Manokwari) - Penanganan Barang Bukti Hasil Operasi - KODAL - Biaya Komunikasi	1.0 KEG 8.0 OK 2.0 KEG	5,000,000 2,500,000 500,000	26,000,000 5,000,000 20,000,000 1,000,000	PNP
522141	<u>Belanja Sewa</u> (KPPN.065-Manokwari) - Sewa Alat Transportasi Perairan [1 UNIT x 2 HARI x 1 KEG] - Sewa Alat Transportasi Darat [1 UNIT x 6 HARI x 1 KEG]	2.0 HARI 6.0 HARI	10,000,000 1,107,000	26,642,000 20,000,000 6,642,000	PNP
524111	<u>Belanja Perjalanan Dinas Biasa</u> (KPPN.065-Manokwari) - Penginapan Petugas [10 ORG x 6 MLM x 2 KEG] - Transportasi ke Lokasi [10 ORG x 2 KEG] - Uang Harian Petugas [10 ORG x 7 HARI x 2 KEG]	120.0 OHK 20.0 OK 140.0 OHK	250,000 3,500,000 380,000	153,200,000 30,000,000 70,000,000 53,200,000	PNP
057	Dukungan Teknis Pencegahan dan Pengamanan Hutan			1,134,430,000	U
A	<i>Pengurusan Administrasi Senjata Api</i>			103,510,000	
521211	<u>Belanja Bahan</u> (KPPN.065-Manokwari) - Belanja ATK - Dokumentasi - Konsumsi [50 ORG x 2 KEG] - Penggandaan Laporan [5 EKS x 2 KEG]	2.0 KEG 2.0 KEG 100.0 OK 10.0 EKS	1,300,000 300,000 80,000 30,000	11,500,000 2,600,000 600,000 8,000,000 300,000	PNP
521219	<u>Belanja Barang Non Operasional Lainnya</u> (KPPN.065-Manokwari) - Koordinasi dan Pengendalian (KODAL) [2 KODAL x 13 KEG] - Penerbitan Kartu Pengpin - Pengurusan SKCK - Pemeliharaan Rutin Senjata Api - Penerbitan BPSA - Perpanjangan BPSA - Pengurusan Kartu Pas Bandara	26.0 OK 67.0 OK 67.0 OK 58.0 PUCUK 58.0 OH 61.0 OH 35.0 KARTU	2,500,000 50,000 30,000 50,000 150,000 50,000 200,000	92,010,000 65,000,000 3,350,000 2,010,000 2,900,000 8,700,000 3,050,000 7,000,000	RM
C	<i>Monitoring dan Evaluate</i>			320,530,000	

RINCIAN KERTAS KERJA SATKER T.A. 2024

KEMEN/LEMB (029) KEMENTERIAN LINGKUNGAN HIDUP DAN KEHUTANAN
UNIT ORG (10) Ditjen Penegakan Hukum Lingkungan Hidup dan Kehutanan
UNIT KERJA (401818) BALAI PENGAMANAN DAN PENEGAKAN HUKUM LHK WILAYAH MALUKU PAPUA
ALOKASI Rp. 50,946,991,000

KODE	PROGRAM/ KEGIATAN/ KRO/ RO/ KOMPONEN/ SUBKOMP/ DETIL	PERHITUNGAN TAHUN 2024			SD/ CP
		VOLUME	HARGA SATUAN	JUMLAH BIAYA	
(1)	(2)	(3)	(4)	(5)	(6)
524111	<u>Belanja Perjalanan Dinas Biasa</u> (KPPN.065-Manokwari)			182,412,000	PNP
	- Biaya Penginapan Maluku [4 ORG x 4 HARI x 4 KEG]	64.0 OH	667,000	42,688,000	
	- Uang Harian [4 ORG x 5 HARI x 4 KEG]	80.0 OH	430,000	34,400,000	
	- Tiket Pesawat dan Transportasi ke lokasi [5 Org x 4 KEG]	20.0 OK	5,266,200	105,324,000	
524111	<u>Belanja Perjalanan Dinas Biasa</u> (KPPN.065-Manokwari)			138,118,000	RM
	- Tiket Pesawat dan Transportasi ke Lokasi	10.0 OK	8,241,800	82,418,000	
	- Uang Penginapan [10 ORG x 4 MLM x 2 KEG]	80.0 OHK	425,150	34,012,000	
	- Uang Harian [10 ORG x 5 HARI]	50.0 OHK	433,760	21,688,000	
D	<u>Dukungan Perkantoran Non Operasional Lainnya</u>			135,000,000	
521219	<u>Belanja Barang Non Operasional Lainnya</u> (KPPN.065-Manokwari)			135,000,000	RM
	- Biaya Medical Checkup / Pemeriksaan Kesehatan ASN BPPHLHK Maluku dan Papua	135.0 OP	1,000,000	135,000,000	
E	<u>Rapat Koordinasi dan Bimbingan Teknis Keuangan BPPHLHK Maluku dan Papua</u>			284,603,000	
521211	<u>Belanja Bahan</u> (KPPN.065-Manokwari)			8,350,000	PNP
	- Sertifikat Peserta	26.0 OK	25,000	650,000	
	- Alat Dan Bahan	1.0 KEG	2,500,000	2,500,000	
	- Personal Use (Peserta dan Narasumber)	26.0 OK	200,000	5,200,000	
522151	<u>Belanja Jasa Profesi</u> (KPPN.065-Manokwari)			3,600,000	PNP
	- Honorarium Narasumber [2 ORG x 2 JPL x 1 KEG]	4.0 OJK	900,000	3,600,000	
524111	<u>Belanja Perjalanan Dinas Biasa</u> (KPPN.065-Manokwari)			234,533,000	PNP
	- Transportasi Perjalanan Dinas Rakor Dan Bimtek Keuangan	26.0 OK	5,194,270	135,051,000	
	- Uang Harian Perjalanan Dinas Rakor dan Bimtek [25 ORG x 2 HARI x 1 KEG]	50.0 OHK	577,760	28,888,000	
	- Uang Harian Perjalanan Dinas Rakor dan Bimtek Keuangan Seksi 2 Ambon [3 ORG x 5 HARI x 1 KEG]	15.0 OHK	574,535	8,618,000	
	- Uang Penginapan Perjalanan Dinas Rakor dan Bimtek Keuangan [24 ORG x 2 HARI x 1 KEG]	48.0 OHK	1,031,795	49,526,000	
	- Uang Penginapan Perjalanan Dinas Rakor dan Bimtek Keuangan Seksi 2 Ambon [3 Orang x 4 HARI x 1 KEG]	12.0 OHK	1,037,500	12,450,000	
524114	<u>Belanja Perjalanan Dinas Paket Meeting Dalam Kota</u> (KPPN.065-Manokwari)			38,120,000	PNP
	- Paket Meeting Fullboard Peserta, dan Narasumber	26.0 OP	950,000	24,700,000	
	- Paket Meeting Halfday Peserta, dan Narasumber	26.0 ORG	300,000	7,800,000	
	- Uang Harian Peserta (Fullboard)	26.0 OHK	192,310	5,000,000	
	- Uang Harian Peserta (Halfday)	26.0 OHK	23,847	620,000	
G	<u>Pelatihan Menembak SEKSI III Jayapura</u>			141,840,000	

RINCIAN KERTAS KERJA SATKER T.A. 2024

KEMEN/LEMB (029) KEMENTERIAN LINGKUNGAN HIDUP DAN KEHUTANAN
UNIT ORG (10) Ditjen Penegakan Hukum Lingkungan Hidup dan Kehutanan
UNIT KERJA (401818) BALAI PENGAMANAN DAN PENEGAKAN HUKUM LHK WILAYAH MALUKU PAPUA
ALOKASI Rp. 50,946,991,000

KODE	PROGRAM/ KEGIATAN/ KRO/ RO/ KOMPONEN/ SUBKOMP/ DETIL	PERHITUNGAN TAHUN 2024			SD/ CP
		VOLUME	HARGA SATUAN	JUMLAH BIAYA	
(1)	(2)	(3)	(4)	(5)	(6)
521211	<u>Belanja Bahan</u> (KPPN.065-Manokwari)			8,300,000	PNP
	- Penggandaan Laporan [5 Eks x 1 Keg]	5.0 Eks	50,000	250,000	
	- Belanja ATK	1.0 KEG	1,000,000	1,000,000	
	- Spanduk [2 buah x 4 M x 2 M]	16.0 M2	75,000	1,200,000	
	- Konsumsi [65 Orang x 1 Keg]	65.0 OK	90,000	5,850,000	
521213	<u>Belanja Honor Output Kegiatan</u> (KPPN.065-Manokwari)			600,000	PNP
	- Honor Anggota Panitia [2 Orang x 1 Keg]	2.0 OK	300,000	600,000	
521219	<u>Belanja Barang Non Operasional Lainnya</u> (KPPN.065-Manokwari)			68,500,000	PNP
	- Koordinasi dan Pengendalian (KODAL)	5.0 KEG	2,500,000	12,500,000	
	- Biaya Penyelenggaraan Pelatihan Menembak	56.0 ORG	1,000,000	56,000,000	
524111	<u>Belanja Perjalanan Dinas Biasa</u> (KPPN.065-Manokwari)			43,440,000	PNP
	- Biaya Penginapan Papua [6 ORG x 2 HARI x 1 KEG]	12.0 OH	1,000,000	12,000,000	
	- Transportasi Peserta	6.0 OK	3,500,000	21,000,000	
	- Uang Harian Peserta [6 ORG x 3 HARI x 1 KEG]	18.0 OH	580,000	10,440,000	
524114	<u>Belanja Perjalanan Dinas Paket Meeting Dalam Kota</u> (KPPN.065-Manokwari)			21,000,000	PNP
	- Transportasi Peserta [70 ORG x 1 HARI x 1 KEG]	70.0 OH	150,000	10,500,000	
	- Uang Harian Peserta [70 ORG x 1 HARI x 1 KEG]	70.0 OH	150,000	10,500,000	
<i>H</i>	<i>Kegiatan Pembinaan Pegawai BPPHLHK Wilayah Maluku dan Papua Tahun 2024</i>			43,153,000	
521211	<u>Belanja Bahan</u> (KPPN.065-Manokwari)			33,325,000	PNP
	- Sertifikat Peserta [137 ORG x 1 KEG]	137.0 OK	25,000	3,425,000	
	- Alat Dan Bahan	1.0 KEG	2,500,000	2,500,000	
	- Personal Use (Peserta dan Narasumber) [137 ORG x 1 KEG]	137.0 OK	200,000	27,400,000	
522141	<u>Belanja Sewa</u> (KPPN.065-Manokwari)			4,428,000	PNP
	- Sewa Kendaraan Roda Empat [2 UNIT x 2 HARI x 1 KEG]	4.0 UNIT	1,107,000	4,428,000	
522151	<u>Belanja Jasa Profesi</u> (KPPN.065-Manokwari)			5,400,000	PNP
	- Honorarium Narasumber [2 ORG x 3 JPL x 1 KEG]	6.0 OJK	900,000	5,400,000	
<i>I</i>	<i>Pelatihan Menembak SEKSI II AMBON</i>			105,794,000	

RINCIAN KERTAS KERJA SATKER T.A. 2024

KEMEN/LEMB (029) KEMENTERIAN LINGKUNGAN HIDUP DAN KEHUTANAN
UNIT ORG (10) Ditjen Penegakan Hukum Lingkungan Hidup dan Kehutanan
UNIT KERJA (401818) BALAI PENGAMANAN DAN PENEGAKAN HUKUM LHK WILAYAH MALUKU PAPUA
ALOKASI Rp. 50,946,991,000

KODE	PROGRAM/ KEGIATAN/ KRO/ RO/ KOMPONEN/ SUBKOMP/ DETIL	PERHITUNGAN TAHUN 2024			SD/ CP
		VOLUME	HARGA SATUAN	JUMLAH BIAYA	
(1)	(2)	(3)	(4)	(5)	(6)
521211	<u>Belanja Bahan</u> (KPPN.065-Manokwari) - Penggandaan Laporan [5 Eks x 1 Keg] - Belanja ATK - Spanduk [2 buah x 4 M x 2 M] - Konsumsi [50 Orang x 1 Keg]	5.0 Eks 1.0 KEG 16.0 M2 50.0 OK	50,000 1,000,000 75,000 90,000	6,950,000 250,000 1,000,000 1,200,000 4,500,000	PNP
521213	<u>Belanja Honor Output Kegiatan</u> (KPPN.065-Manokwari) - Honor Anggota Panitia [2 Orang x 1 Keg]	2.0 OK	300,000	600,000	PNP
521219	<u>Belanja Barang Non Operasional Lainnya</u> (KPPN.065-Manokwari) - Koordinasi dan Pengendalian (KODAL) - Biaya Penyelenggaraan Pelatihan Menembak	5.0 KEG 40.0 ORG	2,500,000 1,440,000	70,100,000 12,500,000 57,600,000	PNP
524111	<u>Belanja Perjalanan Dinas Biasa</u> (KPPN.065-Manokwari) - Biaya Penginapan Maluku [6 ORG x 2 HARI x 1 KEG] - Transportasi Peserta - Uang Harian Peserta [6 ORG x 3 HARI x 1 KEG]	12.0 OH 6.0 OK 18.0 OH	350,335 1,833,335 218,889	19,144,000 4,204,000 11,000,000 3,940,000	PNP
524114	<u>Belanja Perjalanan Dinas Paket Meeting Dalam Kota</u> (KPPN.065-Manokwari) - Transportasi Peserta [31 ORG x 1 HARI x 1 KEG] - Uang Harian Peserta [29 ORG x 1 HARI x 1 KEG]	31.0 OH 29.0 OH	150,000 150,000	9,000,000 4,650,000 4,350,000	PNP
029.10.WA	Program Dukungan Manajemen			37,603,914,000	
5427	Dukungan Manajemen dan Pelaksanaan Tugas Teknis Lainnya Ditjen Penegakan Hukum Lingkungan Hidup dan Kehutanan			37,603,914,000	
5427.EBA	Layanan Dukungan Manajemen Internal[Base Line]	2.0 Layanan, Laporan, Dokumen, Rekomendasi, Unit		23,477,423,000	
5427.EBA.962	Lokasi : KAB. MANOKWARI Layanan Umum	1.0 Layanan		1,850,000,000	
062	Layanan Dukungan Manajemen Satker			1,850,000,000	U
A	Penyusunan Rencana program dan Anggaran			233,305,000	
524111	<u>Belanja Perjalanan Dinas Biasa</u> (KPPN.065-Manokwari) > Supervisi dan Koordinasi Terkait Penyusunan Rencana Program dan Anggaran ke Seksi Wilayah - Tiket Pesawat Manokwari-Jayapura PP dan Biaya Transportasi [5 ORANG x 1 KEG] - Biaya Penginapan Papua [4 ORANG x 4 HARI x 1 KEG] - Uang Harian Papua [4 ORANG x 5 HARI x 1 KEG]	5.0 OK 16.0 OHK 20.0 OHK	10,598,800 994,250 580,000	80,502,000 80,502,000 52,994,000 15,908,000 11,600,000	PNP

RINCIAN KERTAS KERJA SATKER T.A. 2024

KEMEN/LEMB (029) KEMENTERIAN LINGKUNGAN HIDUP DAN KEHUTANAN
UNIT ORG (10) Ditjen Penegakan Hukum Lingkungan Hidup dan Kehutanan
UNIT KERJA (401818) BALAI PENGAMANAN DAN PENEGAKAN HUKUM LHK WILAYAH MALUKU PAPUA
ALOKASI Rp. 50,946,991,000

KODE	PROGRAM/ KEGIATAN/ KRO/ RO/ KOMPONEN/ SUBKOMP/ DETIL	PERHITUNGAN TAHUN 2024			SD/ CP
		VOLUME	HARGA SATUAN	JUMLAH BIAYA	
(1)	(2)	(3)	(4)	(5)	(6)
524111	<u>Belanja Perjalanan Dinas Biasa</u> (KPPN.065-Manokwari)			152,803,000	RM
	> Supervisi dan Koordinasi Terkait Penyusunan Rencana Program dan Anggaran ke Pusat			152,803,000	
	- Tiket Pesawat Manokwari-Jakarta PP dan Biaya Transportasi [5 ORANG x 2 KEG]	10.0 OK	8,833,600	88,336,000	
	- Biaya Penginapan Jakarta [5 ORANG x 5 HARI x 2 KEG]	50.0 OHK	672,500	33,625,000	
	- Uang Harian Jakarta [4 ORANG x 5 HARI x 3 KEG]	60.0 OHK	514,034	30,842,000	
B	<i>Pengarusutamaan Gender</i>			180,000,000	
521211	<u>Belanja Bahan</u> (KPPN.065-Manokwari)			750,000	9 RM
	- Blokir AA ATK dan Bahan Peralatan Lainnya	3.0 KEG	250,000	750,000	*
524111	<u>Belanja Perjalanan Dinas Biasa</u> (KPPN.065-Manokwari)			179,250,000	9 RM
	- Blokir AA Tiket Pesawat Manokwari-Jakarta PP dan Biaya Transportasi [4 ORANG x 3 KEG]	12.0 OK	9,500,000	114,000,000	*
	- Blokir AA Biaya Penginapan Jakarta [4 ORANG x 4 HARI x 3 KEG]	48.0 OHK	696,875	33,450,000	*
	- Blokir AA Uang Harian Jakarta [4 ORANG x 5 HARI x 3 KEG]	60.0 OHK	530,000	31,800,000	*
C	<i>Kegiatan Birokrasi Revormasi Menuju WBK dan WBBM</i>			120,000,000	
521211	<u>Belanja Bahan</u> (KPPN.065-Manokwari)			500,000	9 RM
	- Blokir AA ATK dan Bahan Peralatan Lainnya	2.0 KEG	250,000	500,000	*
524111	<u>Belanja Perjalanan Dinas Biasa</u> (KPPN.065-Manokwari)			119,500,000	9 RM
	- Blokir AA Tiket Pesawat Manokwari-Jakarta PP dan Biaya Transportasi [4 ORANG x 2 KEG]	8.0 OK	9,500,000	76,000,000	*
	- Blokir AA Biaya Penginapan Jakarta [4 ORANG x 4 HARI x 2 KEG]	32.0 OHK	696,875	22,300,000	*
	- Blokir AA Uang Harian Jakarta [4 ORANG x 5 HARI x 2 KEG]	40.0 OHK	530,000	21,200,000	*
D	<i>Sistem Pengendalian Intern Pemerintahan (SPIP)</i>			83,696,000	
524111	<u>Belanja Perjalanan Dinas Biasa</u> (KPPN.065-Manokwari)			83,696,000	PNP
	> Supervisi dan Koordinasi Terkait SPIP ke Pusat dan Seksi Wilayah			83,696,000	
	- Tiket Pesawat Manokwari-Jakarta PP dan Biaya Transportasi [5 ORANG x 2 KEG]	10.0 OK	5,423,000	54,230,000	
	- Biaya Penginapan Jakarta [3 ORANG x 3 HARI x 3 KEG]	27.0 OHK	335,120	9,048,000	
	- Uang Harian Jakarta [2 ORANG x 5 HARI x 3 KEG]	30.0 OHK	680,600	20,418,000	
E	<i>Penyusunan Laporan Keuangan</i>			145,605,000	
521211	<u>Belanja Bahan</u> (KPPN.065-Manokwari)			290,000	RM
	- ATK dan Bahan Peralatan Lainnya	1.0 KEG	290,000	290,000	

RINCIAN KERTAS KERJA SATKER T.A. 2024

KEMEN/LEMB (029) KEMENTERIAN LINGKUNGAN HIDUP DAN KEHUTANAN
UNIT ORG (10) Ditjen Penegakan Hukum Lingkungan Hidup dan Kehutanan
UNIT KERJA (401818) BALAI PENGAMANAN DAN PENEGAKAN HUKUM LHK WILAYAH MALUKU PAPUA
ALOKASI Rp. 50,946,991,000

KODE	PROGRAM/ KEGIATAN/ KRO/ RO/ KOMPONEN/ SUBKOMP/ DETIL	PERHITUNGAN TAHUN 2024			SD/ CP
		VOLUME	HARGA SATUAN	JUMLAH BIAYA	
(1)	(2)	(3)	(4)	(5)	(6)
524111	<u>Belanja Perjalanan Dinas Biasa</u> (KPPN.065-Manokwari)			145,315,000	RM
	- Tiket Pesawat Manokwari-Jakarta PP dan Biaya Transportasi [5 ORANG x 2 KEG]	10.0 OK	8,691,800	86,918,000	
	- Biaya Penginapan Jakarta [3 ORANG x 5 HARI x 3 KEG]	45.0 OHK	724,489	32,602,000	
	- Uang Harian Jakarta [2 ORANG x 5 HARI x 5 KEG]	50.0 OHK	515,900	25,795,000	
F	<i>Rekonsiliasi BMN</i>			490,469,000	
524111	<u>Belanja Perjalanan Dinas Biasa</u> (KPPN.065-Manokwari)			383,635,000	PNP
	> Inventarisasi BMN ke Seksi Wilayah			383,635,000	
	- Biaya Penginapan [5 ORANG x 2 HARI x 9 KEG]	90.0 OHK	820,000	73,800,000	
	- Tiket Pesawat dan Biaya Transportasi [5 ORANG x 10 KEG]	50.0 OK	4,746,700	237,335,000	
	- Uang Harian Papua [5 ORANG x 5 HARI x 5 KEG]	125.0 OHK	580,000	72,500,000	
524111	<u>Belanja Perjalanan Dinas Biasa</u> (KPPN.065-Manokwari)			106,834,000	RM
	> Rekonsiliasi BMN ke Pusat			99,404,000	
	- Tiket Pesawat Manokwari-Jakarta PP dan Biaya Transportasi [3 ORANG x 2 KEG]	6.0 OK	11,894,000	71,364,000	
	- Biaya Penginapan Jakarta	20.0 OHK	672,500	13,450,000	
	- Uang Harian Jakarta	26.0 OHK	561,154	14,590,000	
	> Perjalanan Dinas Pengelolaan BMN			7,430,000	
	- Tiket Pesawat dan Biaya Transportasi [2 ORANG x 1 KEG]	2.0 OK	3,603,000	7,206,000	
	- Biaya Penginapan [1 ORANG x 1 HARI x 1 KEG]	1.0 OHK	224,000	224,000	
H	<i>Pengelolaan Kepegawaian</i>			269,023,000	
524111	<u>Belanja Perjalanan Dinas Biasa</u> (KPPN.065-Manokwari)			269,023,000	RM
	> Perjalanan Dinas Monev kepegawaian			84,536,000	
	- Tiket Pesawat PP dan Biaya Transportasi	10.0 OK	4,732,100	47,321,000	
	- Biaya Penginapan [3 ORANG x 4 HARI x 3 KEG]	36.0 OHK	433,750	15,615,000	
	- Uang Harian [3 ORANG x 5 HARI x 3 KEG]	45.0 OHK	480,000	21,600,000	
	> Supervisi dan Koordinasi Terkait Kepegawaian ke Pusat			58,237,000	
	- Tiket Pesawat Manokwari-Jakarta PP dan Biaya Transportasi [10 ORANG x 1 KEG]	10.0 OK	5,823,700	58,237,000	
	> Supervisi dan Koordinasi Terkait Kepegawaian ke Pusat			126,250,000	
	- Tiket Pesawat PP dan Biaya Transportasi [3 ORANG x 6 KEG]	18.0 OK	5,975,500	107,559,000	
	- Biaya Penginapan [3 ORANG x 4 HARI x 1 KEG]	12.0 OHK	703,417	8,441,000	
	- Uang Harian [4 ORANG x 5 HARI x 1 KEG]	20.0 OHK	512,500	10,250,000	
J	<i>Monitoring dan Evaluasi Anggaran BPPHLHK Maluku dan Papua Tahun Anggaran 2024)</i>			134,662,000	
521211	<u>Belanja Bahan</u> (KPPN.065-Manokwari)			18,000	PNP
	- ATK dan Bahan Peralatan Lainnya	1.0 KEG	18,000	18,000	

RINCIAN KERTAS KERJA SATKER T.A. 2024

KEMEN/LEMB (029) KEMENTERIAN LINGKUNGAN HIDUP DAN KEHUTANAN
UNIT ORG (10) Ditjen Penegakan Hukum Lingkungan Hidup dan Kehutanan
UNIT KERJA (401818) BALAI PENGAMANAN DAN PENEGAKAN HUKUM LHK WILAYAH MALUKU PAPUA
ALOKASI Rp. 50,946,991,000

KODE	PROGRAM/ KEGIATAN/ KRO/ RO/ KOMPONEN/ SUBKOMP/ DETIL	PERHITUNGAN TAHUN 2024			SD/ CP
		VOLUME	HARGA SATUAN	JUMLAH BIAYA	
(1)	(2)	(3)	(4)	(5)	(6)
524111	<u>Belanja Perjalanan Dinas Biasa</u> (KPPN.065-Manokwari)			67,641,000	PNP
	> Perjalanan Dinas Monev Anggaran			28,123,000	
	- Tiket Pesawat Ambon-Manokwari PP dan Biaya Transportasi [2 ORANG x 1 KEG]	2.0 OK	6,652,500	13,305,000	
	- Biaya Penginapan Papua Barat H-1 dan H1 [2 ORANG x 4 HARI x 2 KEG]	16.0 OHK	570,188	9,123,000	
	- Uang Harian Papua Papua Barat H-1 dan H1 [2 ORANG x 3 HARI x 2 KEG]	12.0 OHK	474,585	5,695,000	
	> Perjalanan Dinas Monev Anggaran Tim Seksi Wilayah III Jayapura ke Manokwari			39,518,000	
	- Tiket Pesawat JYP-Manokwari PP dan Biaya Transportasi [5 ORANG x 1 KEG]	5.0 OK	5,441,600	27,208,000	
	- Biaya Penginapan Papua Barat H-1 dan H1 [4 ORANG x 3 HARI x 1 KEG]	12.0 OHK	937,500	11,250,000	
	- Uang Harian Papua H-1 dan H1 [1 ORANG x 3 HARI x 1 KEG]	3.0 OHK	353,334	1,060,000	
524111	<u>Belanja Perjalanan Dinas Biasa</u> (KPPN.065-Manokwari)			67,003,000	
	> Perjalanan Dinas Monev Anggaran			67,003,000	
	- Tiket Pesawat PP dan Biaya Transportasi [5 ORANG x 1 KEG]	5.0 OK	5,310,600	26,553,000	
	- Biaya Penginapan [3 ORANG x 4 HARI x 3 KEG]	36.0 OHK	534,723	19,250,000	
	- Uang Harian [3 ORANG x 5 HARI x 3 KEG]	45.0 OHK	471,112	21,200,000	
J	<i>Bimbingan Teknis Pengelolaan Kepegawaian BPPHLHK Wilayah Maluku dan Papua</i>			193,240,000	
521211	<u>Belanja Bahan</u> (KPPN.065-Manokwari)			7,200,000	RM
	- Personal Use	26.0 OK	200,000	5,200,000	
	- Alat dan Bahan	1.0 KEG	2,000,000	2,000,000	
522141	<u>Belanja Sewa</u> (KPPN.065-Manokwari)			4,596,000	RM
	- Sewa Kendaraan Roda 4 [2 UNIT x 2 HARI]	4.0 HARI	1,149,000	4,596,000	
522151	<u>Belanja Jasa Profesi</u> (KPPN.065-Manokwari)			5,400,000	RM
	- Honor Narasumber [2 ORANG x 3 JAM x 1 KEG]	6.0 OJ	900,000	5,400,000	

RINCIAN KERTAS KERJA SATKER T.A. 2024

KEMEN/LEMB (029) KEMENTERIAN LINGKUNGAN HIDUP DAN KEHUTANAN
UNIT ORG (10) Ditjen Penegakan Hukum Lingkungan Hidup dan Kehutanan
UNIT KERJA (401818) BALAI PENGAMANAN DAN PENEGAKAN HUKUM LHK WILAYAH MALUKU PAPUA
ALOKASI Rp. 50,946,991,000

KODE	PROGRAM/ KEGIATAN/ KRO/ RO/ KOMPONEN/ SUBKOMP/ DETIL	PERHITUNGAN TAHUN 2024			SD/ CP
		VOLUME	HARGA SATUAN	JUMLAH BIAYA	
(1)	(2)	(3)	(4)	(5)	(6)
524111	<u>Belanja Perjalanan Dinas Biasa</u> (KPPN.065-Manokwari)			139,566,000	RM
	> Perjalanan Dinas Bimbingan Teknis Pengelolaan Kepegawaian Tim Kanreg BKN Manokwari			15,494,000	
	- Transportasi PP [2 ORANG x 1 KEG]	2.0 OK	4,918,500	9,837,000	
	- Biaya Penginapan Maluku [3 ORANG x 3 HARI x 1 KEG]	9.0 OHK	459,667	4,137,000	
	- Uang Harian Maluku [2 ORANG x 2 HARI x 1 KEG]	4.0 OHK	380,000	1,520,000	
	> Perjalanan Dinas Bimbingan Teknis Pengelolaan Kepegawaian Tim Setditjen PHLHK			26,194,000	
	- Transportasi PP [3 ORANG x 1 KEG]	3.0 OK	6,918,670	20,756,000	
	- Biaya Penginapan Maluku [3 ORANG x 2 HARI x 1 KEG]	6.0 OHK	589,670	3,538,000	
	- Uang Harian Maluku [3 ORANG x 2 HARI x 1 KEG]	6.0 OHK	316,670	1,900,000	
	> Perjalanan Dinas Bimbingan Teknis Pengelolaan Kepegawaian Tim Kantor Balai			76,195,000	
	- Transportasi PP [15 ORANG x 1 KEG]	15.0 OK	3,250,270	48,754,000	
	- Biaya Penginapan Maluku [15 ORANG x 2 HARI x 1 KEG]	30.0 OHK	547,370	16,421,000	
	- Uang Harian Maluku [15 ORANG x 2 HARI x 1 KEG]	30.0 OHK	367,350	11,020,000	
	> Perjalanan Dinas Bimbingan Teknis Pengelolaan Kepegawaian Tim Seksi Wilayah I Manokwari			21,683,000	
	- Transportasi PP [3 ORANG x 1 KEG]	3.0 OK	5,597,670	16,793,000	
	- Biaya Penginapan Maluku [3 ORANG x 2 HARI x 1 KEG]	6.0 OHK	435,000	2,610,000	
	- Uang Harian Maluku [3 ORANG x 2 HARI x 1 KEG]	6.0 OHK	380,000	2,280,000	
524114	<u>Belanja Perjalanan Dinas Paket Meeting Dalam Kota</u> (KPPN.065-Manokwari)			36,478,000	RM
	- Paket Meeting Fullboard Peserta dan Narasumber [26 ORANG x 1 HARI x 1 KEG]	26.0 OP	933,000	24,258,000	
	- Uang Harian Peserta (Fullboard) [26 ORANG x 1 HARI x 1 KEG]	26.0 OHK	120,000	3,120,000	
	- Paket Meeting Halfday Peserta dan Narasumber [26 ORANG x 1 HARI x 1 KEG]	26.0 OP	265,000	6,890,000	
	- Uang Harian Peserta (Halfday) [26 ORANG x 1 HARI x 1 KEG]	26.0 OHK	85,000	2,210,000	
5427.EBA.994	Layanan Perkantoran	1.0 Layanan		21,627,423,000	
001	Gaji dan Tunjangan			18,681,244,000	U
A	<i>Pembayaran Gaji dan Tunjangan PNS</i>			<i>18,088,762,000</i>	
511111	<u>Belanja Gaji Pokok PNS</u> (KPPN.065-Manokwari)			6,300,379,000	RM
	- Belanja Gaji Pokok PNS	12.0 BLN	449,630,000	5,395,560,000	
	- Belanja Gaji Pokok PNS (Gaji ke 13)	1.0 BLN	450,706,000	450,706,000	
	- Belanja Gaji Pokok PNS (Gaji ke 14)	1.0 BLN	454,113,000	454,113,000	
511119	<u>Belanja Pembulatan Gaji PNS</u> (KPPN.065-Manokwari)			112,000	RM
	- Belanja Pembulatan Gaji PNS	12.0 BLN	8,000	96,000	
	- Belanja Pembulatan Gaji PNS (Gaji ke 13)	1.0 BLN	8,000	8,000	
	- Belanja Pembulatan Gaji PNS (Gaji ke 14)	1.0 BLN	8,000	8,000	

RINCIAN KERTAS KERJA SATKER T.A. 2024

KEMEN/LEMB
UNIT ORG
UNIT KERJA
ALOKASI

(029)
(10)
(401818)
Rp. 50,946,991,000

KEMENTERIAN LINGKUNGAN HIDUP DAN KEHUTANAN
Ditjen Penegakan Hukum Lingkungan Hidup dan Kehutanan
BALAI PENGAMANAN DAN PENEGAKAN HUKUM LHK WILAYAH MALUKU PAPUA

KODE	PROGRAM/ KEGIATAN/ KRO/ RO/ KOMPONEN/ SUBKOMP/ DETIL	PERHITUNGAN TAHUN 2024			SD/ CP
		VOLUME	HARGA SATUAN	JUMLAH BIAYA	
(1)	(2)	(3)	(4)	(5)	(6)
511121	<u>Belanja Tunj. Suami/Istri PNS</u> (KPPN.065-Manokwari)			501,007,000	RM
	- Belanja Tunjangan Suami/Istri PNS	12.0 BLN	35,812,600	429,751,000	
	- Belanja Tunjangan Suami/Istri PNS (Gaji ke 13)	1.0 BLN	36,062,000	36,062,000	
	- Belanja Tunjangan Suami/Istri PNS (Gaji ke 14)	1.0 BLN	35,194,000	35,194,000	
511122	<u>Belanja Tunj. Anak PNS</u> (KPPN.065-Manokwari)			161,997,000	RM
	- Belanja Tunjangan Anak PNS	12.0 BLN	11,575,600	138,907,000	
	- Belanja Tunjangan Anak PNS (Gaji ke 13)	1.0 BLN	11,545,000	11,545,000	
	- Belanja Tunjangan Anak PNS (Gaji ke 14)	1.0 BLN	11,545,000	11,545,000	
511123	<u>Belanja Tunj. Struktural PNS</u> (KPPN.065-Manokwari)			42,840,000	RM
	- Belanja Tunjangan Struktural PNS	12.0 BLN	3,105,000	37,260,000	
	- Belanja Tunjangan Struktural PNS (Gaji ke 13)	1.0 BLN	2,160,000	2,160,000	
	- Belanja Tunjangan Struktural PNS (Gaji ke 14)	1.0 BLN	3,420,000	3,420,000	
511124	<u>Belanja Tunj. Fungsional PNS</u> (KPPN.065-Manokwari)			1,196,652,000	RM
	- Belanja Tunjangan Fungsional PNS	12.0 BLN	85,710,400	1,028,524,000	
	- Belanja Tunjangan Fungsional PNS (Gaji ke 13)	1.0 BLN	84,064,000	84,064,000	
	- Belanja Tunjangan Fungsional PNS (Gaji ke 14)	1.0 BLN	84,064,000	84,064,000	
511125	<u>Belanja Tunj. PPh PNS</u> (KPPN.065-Manokwari)			87,293,000	RM
	- Belanja Tunjangan PPh PNS	12.0 BLN	1,721,000	20,652,000	
	- Belanja Tunjangan PPh PNS (Gaji ke 13)	1.0 BLN	33,359,000	33,359,000	
	- Belanja Tunjangan PPh PNS (Gaji ke 14)	1.0 BLN	33,282,000	33,282,000	
511126	<u>Belanja Tunj. Beras PNS</u> (KPPN.065-Manokwari)			370,495,000	RM
	- Belanja Tunjangan Beras PNS	1.0 THN	370,495,000	370,495,000	
511129	<u>Belanja Uang Makan PNS</u> (KPPN.065-Manokwari)			765,000,000	RM
	- Belanja Uang Makan PNS	1.0 THN	765,000,000	765,000,000	
511138	<u>Belanja Tunjangan Khusus Papua PNS</u> (KPPN.065-Manokwari)			520,000,000	RM
	- Belanja Tunjangan Khusus Papua PNS	1.0 THN	520,000,000	520,000,000	
511151	<u>Belanja Tunjangan Umum PNS</u> (KPPN.065-Manokwari)			42,000,000	RM
	- Belanja Tunjangan Umum PNS	12.0 BLN	3,000,000	36,000,000	
	- Belanja Tunjangan Umum PNS (Gaji ke 13)	1.0 BLN	3,000,000	3,000,000	
	- Belanja Tunjangan Umum ASN (Gaji ke 14)	1.0 BLN	3,000,000	3,000,000	

RINCIAN KERTAS KERJA SATKER T.A. 2024

KEMEN/LEMB (029) KEMENTERIAN LINGKUNGAN HIDUP DAN KEHUTANAN
UNIT ORG (10) Ditjen Penegakan Hukum Lingkungan Hidup dan Kehutanan
UNIT KERJA (401818) BALAI PENGAMANAN DAN PENEGAKAN HUKUM LHK WILAYAH MALUKU PAPUA
ALOKASI Rp. 50,946,991,000

KODE	PROGRAM/ KEGIATAN/ KRO/ RO/ KOMPONEN/ SUBKOMP/ DETIL	PERHITUNGAN TAHUN 2024			SD/ CP
		VOLUME	HARGA SATUAN	JUMLAH BIAYA	
(1)	(2)	(3)	(4)	(5)	(6)
512411	<u>Belanja Pegawai (Tunjangan Khusus/Kegiatan/Kinerja)</u> (KPPN.065-Manokwari)			8,100,987,000	RM
	- Belanja Tunjangan Kinerja Pegawai	1.0 THN	8,100,987,000	8,100,987,000	
<i>B</i>	<i>Pembayaran Gaji dan Tunjangan PPPK</i>			<i>592,482,000</i>	
511611	<u>Belanja Gaji Pokok PPPK</u> (KPPN.065-Manokwari)			191,746,000	RM
	- Belanja Gaji Pokok PPPK	12.0 BLN	14,110,000	169,320,000	
	- Belanja Gaji Pokok PPPK (Gaji ke 13)	1.0 BLN	16,018,000	16,018,000	
	- Belanja Gaji Pokok PPPK (Gaji ke 14)	1.0 BLN	6,408,000	6,408,000	
511619	<u>Belanja Pembulatan Gaji PPPK</u> (KPPN.065-Manokwari)			34,000	RM
	- Belanja Pembulatan Gaji PPPK	12.0 BLN	2,500	30,000	
	- Belanja Pembulatan Gaji PPPK (Gaji ke 13)	1.0 BLN	2,500	2,000	
	- Belanja Pembulatan Gaji PPPK (Gaji ke 14)	1.0 BLN	2,500	2,000	
511621	<u>Belanja Tunjangan Suami/Istri PPPK</u> (KPPN.065-Manokwari)			15,972,000	RM
	- Belanja Tunjangan Suami/Istri PPPK	12.0 BLN	1,170,750	14,049,000	
	- Belanja Tunjangan Suami/Istri PPPK (Gaji ke 13)	1.0 BLN	1,282,000	1,282,000	
	- Belanja Tunjangan Suami/Istri PPPK (Gaji ke 14)	1.0 BLN	641,000	641,000	
511622	<u>Belanja Tunjangan Anak PPPK</u> (KPPN.065-Manokwari)			5,109,000	RM
	- Belanja Tunjangan Anak PPPK	12.0 BLN	372,250	4,467,000	
	- Belanja Tunjangan Anak PPPK (Gaji ke 13)	1.0 BLN	385,000	385,000	
	- Belanja Tunjangan Anak PPPK (Gaji ke 14)	1.0 BLN	257,000	257,000	
511624	<u>Belanja Tunjangan Fungsional PPPK</u> (KPPN.065-Manokwari)			32,400,000	RM
	- Belanja Tunjangan Fungsional PPPK	12.0 BLN	2,385,000	28,620,000	
	- Belanja Tunjangan Fungsional PPPK (Gaji ke 13)	1.0 BLN	2,700,000	2,700,000	
	- Belanja Tunjangan Fungsional PPPK (Gaji ke 14)	1.0 BLN	1,080,000	1,080,000	
511625	<u>Belanja Tunjangan Beras PPPK</u> (KPPN.065-Manokwari)			13,889,000	RM
	- Belanja Tunjangan Beras PPPK	1.0 THN	13,889,000	13,889,000	
511628	<u>Belanja Uang Makan PPPK</u> (KPPN.065-Manokwari)			43,700,000	RM
	- Belanja Uang Makan PPPK	1.0 THN	43,700,000	43,700,000	
511632	<u>Belanja Tunjangan Khusus Papua PPPK</u> (KPPN.065-Manokwari)			22,525,000	RM
	- Belanja Tunjangan Khusus Papua PPPK	1.0 THN	22,525,000	22,525,000	

RINCIAN KERTAS KERJA SATKER T.A. 2024

KEMEN/LEMB (029) KEMENTERIAN LINGKUNGAN HIDUP DAN KEHUTANAN
UNIT ORG (10) Ditjen Penegakan Hukum Lingkungan Hidup dan Kehutanan
UNIT KERJA (401818) BALAI PENGAMANAN DAN PENEGAKAN HUKUM LHK WILAYAH MALUKU PAPUA
ALOKASI Rp. 50,946,991,000

KODE	PROGRAM/ KEGIATAN/ KRO/ RO/ KOMPONEN/ SUBKOMP/ DETIL	PERHITUNGAN TAHUN 2024			SD/ CP
		VOLUME	HARGA SATUAN	JUMLAH BIAYA	
(1)	(2)	(3)	(4)	(5)	(6)
512414	Belanja Pegawai Tunjangan Khusus/Kegiatan/Kinerja PPPK (KPPN.065-Manokwari)			267,107,000	
	- Belanja Tunjangan Kinerja Pegawai PPPK	1.0 THN	267,107,000	267,107,000	
002	Operasional dan Pemeliharaan Kantor			2,946,179,000	U
A	<i>Keperluan Sehari-Hari Perkantoran</i>			<i>327,331,000</i>	
521111	Belanja Keperluan Perkantoran (KPPN.065-Manokwari)			229,500,000	RM
	- Keperluan Sehari-hari Perkantoran	135.0 OT	1,700,000	229,500,000	
521811	Belanja Barang Persediaan Barang Konsumsi (KPPN.065-Manokwari)			97,831,000	RM
	- Belanja ATK Kantor Balai	12.0 BLN	2,219,250	26,631,000	
	- Belanja ATK Kantor Seksi [3 Seksi x 12 BLN]	36.0 BLN	1,200,000	43,200,000	
	- Belanja ATK Pos Pengaduan [3 Pos x 12 BLN]	36.0 BLN	500,000	18,000,000	
	- Belanja Bahan Cetak	1.0 TAHUN	10,000,000	10,000,000	
B	<i>Langganan Daya dan Jasa</i>			<i>335,690,000</i>	
521114	Belanja Pengiriman Surat Dinas Pos Pusat (KPPN.065-Manokwari)			32,640,000	RM
	- Pengiriman Surat Dinas DII Kantor Balai	12.0 BLN	1,220,000	14,640,000	
	- Pengiriman Surat Dinas DII Kantor Seksi [3 Seksi x 12 BLN]	36.0 BLN	500,000	18,000,000	
522111	Belanja Langganan Listrik (KPPN.065-Manokwari)			106,800,000	RM
	- Langganan Listrik Kantor Balai	12.0 BLN	4,400,000	52,800,000	
	- Langganan listrik Kantor Seksi [3 Seksi x 12 BLN]	36.0 BLN	1,000,000	36,000,000	
	- Langganan Listrik Pos Pengaduan [3 Pos x 12 BLN]	36.0 BLN	500,000	18,000,000	
522119	Belanja Langganan Daya dan Jasa Lainnya (KPPN.065-Manokwari)			196,250,000	RM
	- Biaya Paket Langganan Zoom Meeting	1.0 TAHUN	2,700,000	2,700,000	
	- Langganan Internet Kantor Balai	12.0 BLN	8,500,000	102,000,000	
	- Langganan Internet Kantor Seksi [3 Seksi x 12 BLN]	36.0 BLN	1,500,000	54,000,000	
	- Langganan Internet Pos Pengaduan [3 Pos x 12 BLN]	36.0 BLN	1,000,000	36,000,000	
	- Biaya Paket Langganan Google One	1.0 TAHUN	550,000	550,000	
	- Biaya langganan Microsoft	1.0 TAHUN	1,000,000	1,000,000	
C	<i>Honor Terkait Operasional Satker</i>			<i>578,492,000</i>	

RINCIAN KERTAS KERJA SATKER T.A. 2024

KEMEN/LEMB (029) KEMENTERIAN LINGKUNGAN HIDUP DAN KEHUTANAN
UNIT ORG (10) Ditjen Penegakan Hukum Lingkungan Hidup dan Kehutanan
UNIT KERJA (401818) BALAI PENGAMANAN DAN PENEGAKAN HUKUM LHK WILAYAH MALUKU PAPUA
ALOKASI Rp. 50,946,991,000

KODE	PROGRAM/ KEGIATAN/ KRO/ RO/ KOMPONEN/ SUBKOMP/ DETIL	PERHITUNGAN TAHUN 2024			SD/ CP
		VOLUME	HARGA SATUAN	JUMLAH BIAYA	
(1)	(2)	(3)	(4)	(5)	(6)
521111	<u>Belanja Keperluan Perkantoran</u> (KPPN.065-Manokwari)			432,900,000	RM
	- Honorarium PPNPN Pengadministrasi/Pramubakti Balai [2 Orang x 13 BLN]	26.0 OB	3,700,000	96,200,000	
	- Honorarium PPNPN Pengadministrasi/Pramubakti Seksi Wilayah I Manokwari [1 Orang x 13 BLN]	13.0 OB	3,700,000	48,100,000	
	- Honorarium PPNPN Pengadministrasi/Pramubakti Seksi Wilayah III Jayapura [1 Orang x 13 BLN]	13.0 OB	3,700,000	48,100,000	
	- Honorarium PPNPN Tenaga Pengamanan Balai [1 Orang x 13 BLN]	13.0 OB	3,700,000	48,100,000	
	- Honorarium PPNPN Tenaga Pengamanan Seksi Wilayah III Jayapura [1 Orang x 13 BLN]	13.0 OB	3,700,000	48,100,000	
	- Honorarium PPNPN Pengadministrasi/Pramubakti Seksi Wilayah II Ambon [3 Orang x 13 BLN]	39.0 OB	3,700,000	144,300,000	
521115	<u>Belanja Honor Operasional Satuan Kerja</u> (KPPN.065-Manokwari)			145,592,000	RM
	> HONORARIUM PENANGGUNG JAWAB PENGELOLA KEUANGAN			145,592,000	
	- Honorarium Pejabat Pengadaan Barang/Jasa Pemerintah [1 Orang x 12 BLN]	12.0 OB	272,000	3,264,000	
	- Honorarium Staf Pengelola Keuangan PPK Teknis [3 Orang x 12 BLN]	36.0 OB	608,000	21,888,000	
	- Honorarium Pejabat Pembuat Komitmen Teknis	24.0 OB	1,141,834	27,404,000	
	- Honorarium Pejabat Kuasa Pengguna Anggaran	12.0 OB	1,536,000	18,432,000	
	- Honorarium Pejabat Pembuat Komitmen Balai	12.0 OB	1,328,000	15,936,000	
	- Honorarium Pejabat Penguji Tagihan Penanda tangan SPM	12.0 OB	1,068,000	12,816,000	
	- Honorarium Bendahara Pengeluaran	12.0 OB	620,000	7,440,000	
	- Honorarium Staf Pengelola Keuangan KPA [2 Orang x 12 BLN]	24.0 OB	588,000	14,112,000	
	- Honorarium Staf Pengelola Keuangan PPK [2 Orang x 12 BLN]	24.0 OB	486,000	11,664,000	
	- Honorarium Staff Pengelola Administrasi Belanja pegawai [1 Orang x 12 BLN]	12.0 OB	588,000	7,056,000	
	- Honorarium Pengurus/Penyimpan BMN Berupa Senpi [2 Orang x 12 BLN x 1 Seksi]	24.0 OB	187,500	4,500,000	
	- Honorarium Anggota Petugas (UAKPA/Barang) [1 Orang x 12 BLN]	12.0 OB	90,000	1,080,000	
D	<u>Beban Sewa</u>			618,000,000	
522141	<u>Belanja Sewa</u> (KPPN.065-Manokwari)			618,000,000	RM
	- Biaya Sewa Rumah Untuk Pejabat Eselon III	1.0 UNIT	55,000,000	55,000,000	
	- Biaya Sewa Rumah Untuk Pejabat Eselon IV di Manokwari	2.0 UNIT	44,000,000	88,000,000	
	- Biaya Sewa Rumah Untuk Pejabat Eselon IV di Ambon	1.0 UNIT	35,000,000	35,000,000	
	- Biaya Sewa Rumah Untuk Pejabat Eselon IV di Jayapura	1.0 UNIT	40,000,000	40,000,000	
	- Biaya Sewa Kantor Seksi Wilayah III Jayapura	1.0 UNIT	160,000,000	160,000,000	
	- Biaya Sewa Pos Pengaduan Gakkum di Sofifi	1.0 UNIT	70,000,000	70,000,000	
	- Biaya Sewa Pos Pengaduan Gakkum di Merauke	1.0 UNIT	100,000,000	100,000,000	
	- Biaya Sewa Pos Pengaduan Gakkum di Sorong	1.0 UNIT	70,000,000	70,000,000	
E	<u>Biaya Pemeliharaan dan Operasional Kendaraan</u>			775,626,000	

RINCIAN KERTAS KERJA SATKER T.A. 2024

KEMEN/LEMB
UNIT ORG
UNIT KERJA
ALOKASI

(029)
(10)
(401818)
Rp. 50,946,991,000

KEMENTERIAN LINGKUNGAN HIDUP DAN KEHUTANAN
Ditjen Penegakan Hukum Lingkungan Hidup dan Kehutanan
BALAI PENGAMANAN DAN PENEGAKAN HUKUM LHK WILAYAH MALUKU PAPUA

Halaman : 42

KODE	PROGRAM/ KEGIATAN/ KRO/ RO/ KOMPONEN/ SUBKOMP/ DETIL	PERHITUNGAN TAHUN 2024			SD/ CP
		VOLUME	HARGA SATUAN	JUMLAH BIAYA	
(1)	(2)	(3)	(4)	(5)	(6)
523121	<u>Belanja Pemeliharaan Peralatan dan Mesin</u> (KPPN.065-Manokwari)			775,626,000	RM
	- Pemeliharaan Kendaraan Roda 2 Balai	10.0 UNIT	3,900,000	39,000,000	
	- Pemeliharaan Kendaraan Roda 2 Seksi I	12.0 UNIT	3,900,000	46,800,000	
	- Pemeliharaan Kendaraan Roda 2 Seksi II	5.0 UNIT	3,700,000	18,500,000	
	- Pemeliharaan Kendaraan Roda 2 Seksi III	12.0 UNIT	3,900,000	46,800,000	
	- Pemeliharaan Kendaraan Roda 4 Balai Dobel Gardan	3.0 Unit	30,000,000	90,000,000	
	- Pemeliharaan Kendaraan Roda 4 Seksi I	1.0 Unit	30,000,000	30,000,000	
	- Pemeliharaan Kendaraan Roda 4 Seksi I Dobel Gardan	3.0 Unit	30,000,000	90,000,000	
	- Pemeliharaan Kendaraan Roda 4 Seksi II	1.0 Unit	30,000,000	30,000,000	
	- Pemeliharaan Kendaraan Roda 4 Seksi II Dobel Gardan	3.0 Unit	30,000,000	90,000,000	
	- Pemeliharaan Kendaraan Roda 4 Seksi III	1.0 Unit	30,000,000	30,000,000	
	- Pemeliharaan Kendaraan Roda 4 Seksi III Dobel Gardan	5.0 Unit	28,905,200	144,526,000	
	- Pemeliharaan Kendaraan Roda 4 Balai	4.0 Unit	30,000,000	120,000,000	
F	<i>Biaya belanja Persediaan Suplies Komputer</i>			59,890,000	RM
523121	<u>Belanja Pemeliharaan Peralatan dan Mesin</u> (KPPN.065-Manokwari)			59,890,000	
	- Pemeliharaan PC	3.0 UNIT	730,000	2,190,000	
	- Pemeliharaan Laptop	30.0 UNIT	730,000	21,900,000	
	- Pemeliharaan Printer	20.0 UNIT	690,000	13,800,000	
	- Pemeliharaan AC	20.0 UNIT	500,000	10,000,000	
	- Pemeliharaan Drone	5.0 Unit	2,400,000	12,000,000	
G	<i>Biaya Pemeliharaan Sarana Prasarana Perkantoran</i>			167,150,000	
523111	<u>Belanja Pemeliharaan Gedung dan Bangunan</u> (KPPN.065-Manokwari)			167,150,000	
	- Biaya Pemeliharaan Kantor Seksi Wilayah I	73.0 M2	400,000	29,200,000	
	- Biaya Pemeliharaan Garasi	65.0 M2	400,000	26,000,000	
	- Biaya Pemeliharaan Halaman Kantor	1000.0 M2	19,000	19,000,000	
	- Biaya Pemeliharaan Kantor Seksi Wilayah II Ambon	350.0 M2	197,000	68,950,000	
	- Biaya Pemeliharaan Bangunan Tempat Ibadah	30.0 M2	400,000	12,000,000	
	- Biaya Pemeliharaan Mess	30.0 M2	400,000	12,000,000	
H	<i>Operasional Perkantoran Lainnya</i>			84,000,000	
521119	<u>Belanja Barang Operasional Lainnya</u> (KPPN.065-Manokwari)			84,000,000	
	- Biaya Operasional Perkantoran Lainnya	12.0 Bulan	7,000,000	84,000,000	
5427.EBB	<u>Layanan Sarana dan Prasarana Internal[Base Line]</u>	1.0 Unit, m2, Paket		14,126,491,000	U
	Lokasi : KAB. MANOKWARI				
5427.EBB.951 053	<u>Layanan Sarana Internal</u> <u>Pengadaan Peralatan Fasilitas Perkantoran</u>	1.0 Unit		14,126,491,000 239,000,000	

RINCIAN KERTAS KERJA SATKER T.A. 2024

KEMEN/LEMB (029) KEMENTERIAN LINGKUNGAN HIDUP DAN KEHUTANAN
UNIT ORG (10) Ditjen Penegakan Hukum Lingkungan Hidup dan Kehutanan
UNIT KERJA (401818) BALAI PENGAMANAN DAN PENEGAKAN HUKUM LHK WILAYAH MALUKU PAPUA
ALOKASI Rp. 50,946,991,000

Halaman : 43

KODE	PROGRAM/ KEGIATAN/ KRO/ RO/ KOMPONEN/ SUBKOMP/ DETIL	PERHITUNGAN TAHUN 2024			SD/ CP
		VOLUME	HARGA SATUAN	JUMLAH BIAYA	
(1)	(2)	(3)	(4)	(5)	(6)
A	<i>Fasilitas Perkantoran</i>			239,000,000	
532111	<u>Belanja Modal Peralatan dan Mesin</u> (KPPN.065-Manokwari)			239,000,000	PNP
	- Sofa Tamu Pos Gakkum Sorong	1.0 Unit	20,000,000	20,000,000	
	- Laptop	7.0 Unit	27,000,000	189,000,000	
	- smart TV 70 inch	1.0 Unit	20,000,000	20,000,000	
	- AC Non Converter 1/2 PK	2.0 Unit	5,000,000	10,000,000	
054	Pembangunan/Renovasi Gedung dan Bangunan			13,887,491,000	U
A	<i>Pembangunan Pos Pengamanan dan Penegakan Hukum Lingkungan Hidup dan Kehutanan Wilayah Sorong</i>			8,426,237,000	
533111	<u>Belanja Modal Gedung dan Bangunan</u> (KPPN.065-Manokwari)			7,955,349,000	PNP
	- Biaya Pengelola Pembangunan Pos Pengamanan dan Penegakan Hukum Lingkungan Hidup dan Kehutanan Wilayah Sorong	1.0 KEG 1.0 PAKET	167,415,000 7,787,934,000	167,415,000 7,787,934,000	
533111	<u>Belanja Modal Gedung dan Bangunan</u> (KPPN.065-Manokwari)			470,888,000	RM
	- Konsultan Perencana	1.0 KEG	199,365,000	199,365,000	
	- Konsultan Pengawas	1.0 KEG	198,366,000	198,366,000	
	- Biaya Pengelola	1.0 KEG	73,157,000	73,157,000	
B	<i>Pembangunan Kantor Seksi Wilayah III Jayapura</i>			5,461,254,000	
533111	<u>Belanja Modal Gedung dan Bangunan</u> (KPPN.065-Manokwari)			5,290,159,000	PNP
	- Biaya Pengelola	1.0 KEG	154,932,000	154,932,000	
	- Pembangunan Kantor Seksi Wilayah III Jayapura	1.0 PAKET	5,135,227,000	5,135,227,000	
533111	<u>Belanja Modal Gedung dan Bangunan</u> (KPPN.065-Manokwari)			171,095,000	RM
	- Konsultan Pengawas	1.0 KEG	165,712,000	165,712,000	
	- Biaya Pengelola	1.0 KEG	5,383,000	5,383,000	

Catatan : 1. U = Komponen Utama
 2. P = Komponen Penunjang
 3. * = Blokir

Manokwari, 29 Desember 2024

FREDRIK E. TUMBEL, SH
 NIP 197209111999031001