

# LAPORAN KINERJA DIREKTORAT PPSA TAHUN 2019



Direktorat Pengaduan, Pengawasan dan Sanksi Administrasi  
Direktorat Jenderal Penegakan Hukum Lingkungan Hidup dan Kehutanan  
Kementerian Lingkungan Hidup dan Kehutanan

**FIGHT AGAINST  
X-CRIME**

## KATA PENGANTAR

Direktorat Pengaduan Pengawasan dan Sanksi Administrasi (PPSA) mempunyai komitmen untuk mewujudkan institusi yang akuntabel dalam menjalankan tugas dan fungsinya. Komitmen yang harus dicapai Direktorat PPSA telah ditetapkan dalam Rencana Strategis (Renstra) 2015-2019, Rencana Kerja Tahun 2019, dan Perjanjian Kinerja Tahun 2019.

Laporan Kinerja (LKj) Direktorat PPSA Tahun 2019 disusun sebagai bentuk akuntabilitas dari pelaksanaan tugas dan fungsi yang dipercayakan kepada setiap instansi pemerintah atas penggunaan anggaran sebagaimana diatur dalam Peraturan Presiden Nomor 29 Tahun 2014 tentang Sistem Akuntabilitas Kinerja Instansi Pemerintah dan Peraturan Menteri Negara Pendayagunaan Aparatur Negara dan Reformasi Birokrasi Nomor 53 Tahun 2014 tentang Petunjuk Teknis Perjanjian Kinerja, Pelaporan Kinerja dan Tata Cara Reviu atas Laporan Kinerja Instansi Pemerintah.

Dengan tersusunnya Laporan Kinerja Direktorat Pengaduan Pengawasan dan Sanksi Administrasi Tahun 2019 ini, diharapkan dapat menjadi sarana evaluasi atas pencapaian kinerja organisasi sehingga ke depan dapat lebih produktif, efektif, dan efisien baik dari aspek perencanaan, pengorganisasian, manajemen keuangan maupun koordinasi pelaksanaannya untuk mencapai kinerja yang lebih baik.

Kepada para pihak yang telah berpartisipasi dalam penyusunan Laporan Kinerja (LKj) Direktorat PPSA Tahun 2019 ini, kami sampaikan ucapan terima kasih dan penghargaan atas waktu, tenaga dan pemikirannya. Kiranya Tuhan Yang Maha Kuasa senantiasa memberikan rahmat dan hidayah-Nya kepada kita sekalian.

Jakarta, 24 Januari 2020

Direktur PPSA



Dr. Drs. Sugeng Priyanto, M.Si  
NIP 19630705 198303 1 001

## DAFTAR ISI

KATA PENGANTAR .....	i
DAFTAR ISI .....	ii
DAFTAR TABEL .....	iii
DAFTAR GAMBAR .....	iv
<b>I. PENDAHULUAN .....</b>	<b>1</b>
A. Latar Belakang .....	1
B. Maksud dan Tujuan .....	3
C. Tugas Pokok, Fungsi dan Struktur Organisasi .....	3
D. Sumber Daya Manusia .....	4
E. Sarana dan Prasarana Penunjang .....	5
<b>II. PERENCANAAN KINERJA .....</b>	<b>7</b>
A. Rencana Strategis Direktorat PPSA 2015 s.d. 2019 .....	7
B. Rencana Kinerja Direktorat PPSA Tahun 2019 .....	8
C. Anggaran Kegiatan .....	10
D. Perjanjian Kinerja .....	11
<b>III. AKUNTABILITAS KINERJA .....</b>	<b>13</b>
A. Capaian Kinerja Organisasi .....	13
A1. IKK 1 .....	14
A2. IKK 2 .....	17
A3. IKK 3 .....	20
A4. IKK 4 .....	22
A5. IKK 5 .....	23
B. Realisasi Anggaran dan Fisik .....	25
C. Efisiensi Penggunaan Sumber Daya .....	27
D. Evaluasi Akuntabilitas Kinerja .....	28
<b>IV. PENUTUP .....</b>	<b>31</b>

## DAFTAR TABEL

Tabel 1. BMN pada Direktorat PPSA Tahun 2019 .....	6
Tabel 2. Sasaran Kegiatan Penanganan Pengaduan, Pengawasan dan Sanksi Administrasi .....	9
Tabel 3. Kegiatan Penanganan Pengaduan, Pengawasan dan Sanksi Administrasi .....	9
Tabel 4. Proyek Prioritas Nasional .....	10
Tabel 5. Anggaran Direktorat PPSA Tahun 2019 .....	10
Tabel 6. Perjanjian Kinerja Direktorat PPSA Tahun 2019.....	12
Tabel 7. Target dan Realisasi IKK Direktorat PPSA Tahun 2019 .....	14
Tabel 8. Pengaduan yang Masuk Tertangani pada Tahun 2019 .....	14
Tabel 9. Pengaduan yang Masuk Berdasarkan Media Pengaduan pada Tahun 2019 .....	15
Tabel 10. Tahapan Penanganan Pengaduan pada Tahun 2019 .....	15
Tabel 11. Rekomendasi Pengaduan pada Pengaduan Yang Masuk pada Tahun 2019 .....	16
Tabel 12. Penganan pengaduan pada Direktorat PPSA dan BPPHLHK pada Tahun 2015 s.d. 2019.....	16
Tabel 13. Usaha/Kegiatan yang Diawasi dan Tingkat Penataan Perusahaan .....	18
Tabel 14. Sektor dari Izin yang Diawasi pada Tahun 2019.....	19
Tabel 15. Jumlah Pengawasan yang Dilaksanakan Tahun 2015 s.d. 2019 .....	19
Tabel 16. Penerapan Sanksi Administrasi pada Tahun 2019.....	20
Tabel 17. Rincian Penerapan Sanksi Administasi Tahun 2019.....	20
Tabel 18. Sanksi Administrasi berupa Paksaan Pemerintah dan Pencabutannya yang Dilaksanakan pada Tahun 2019 .....	21
Tabel 19. Penerapan Sanksi Administrasi pada Direktorat PPSA Tahun 2015 s.d. 2019.....	21
Tabel 20. Penanganan Pengaduan, Pengawasan dan Sanksi Administrasi di DAS Citarum Tahun 2019.....	22
Tabel 21. Penanganan Pengaduan, Pengawasan dan Sanksi Administrasi di DAS Citarum Tahun 2019.....	23
Tabel 22. Sarana Prasarana Pengaduan, Pengawasan dan Sanksi Administrasi yang Memenuhi Standar Minimum Tahun 2019 .....	23
Tabel 23. Peserta Diklat Pembentukan PPLH Tahun 2019 .....	24
Tabel 24. Pelaksanaan Peningkatan Kapasitas Tahun 2019 .....	24
Tabel 25. Kegiatan, Anggaran dan Realisasi pada Direktorat PPSA Tahun 2019.....	25
Tabel 26. Perbandingan Anggaran dan Realisasi Direktorat PPSA Tahun 2018 dan 2019 .....	26
Tabel 27. Realisasi Fisik Direktorat PPSA Tahun 2019 .....	26
Tabel 28. Perhitungan Efisiensi Penggunaan Sumber Daya.....	27

## DAFTAR GAMBAR

Gambar 1. Struktur Organisasi Direktorat PPSA .....	4
Gambar 2. Jumlah Pegawai Direktorat PPSA Berdasarkan Pangkat/Golongan dan Jenis Kelamin .....	5
Gambar 3. Penjabaran Sasaran Strategis sampai dengan Kegiatan PPSA .....	8
Gambar 4. Kegiatan, Sasaran Kegiatan dan Indikator Kegiatan Direktorat PPSA .....	8
Gambar 5. Jumlah Pengaduan yang Tertangani Tahun 2015 – 2019 .....	17
Gambar 6. Hasil Pengawasan terhadap ketaatan Perusahaan Tahun 2019 .....	18
Gambar 7. Jumlah Pengawasan yang Dilaksanakan Tahun 2015 – 2019.....	19
Gambar 8. Peta Sebaran Perusahaan yang Diawasi Tahun 2019 .....	20

## **BAB I PENDAHULUAN**

### **A. LATAR BELAKANG**

Permasalahan di bidang lingkungan hidup dan kehutanan seperti pencemaran air, pencemaran udara, pembuangan dan/atau penimbunan limbah di lahan-lahan umum, kebakaran hutan, perambahan hutan dan lahan, perdagangan tumbuhan dan satwa liar saat ini merupakan permasalahan yang sangat besar dan sangat merugikan lingkungan dan kesehatan manusia. Sebagai contoh permasalahan lingkungan yang dihadapi luas kebakaran hutan dan lahan yang terjadi di seluruh wilayah Indonesia pada tahun 2019 mencapai kurang lebih 1,5 juta ha (Sipongi).

Selain itu juga akhir-akhir ini banyak terjadi bencana alam di Indonesia seperti longsor, banjir, kebakaran hutan dan lainnya. Semua ini terjadi akibat kegiatan manusia yang tidak bertanggung jawab dan/atau tidak memperhatikan kaidah-kaidah pengelolaan lingkungan dengan baik. Untuk mengatasi permasalahan yang sudah memberikan dampak negatif terhadap lingkungan dan manusia, maka diperlukan upaya penegakan hukum.

Penegakan hukum pada Kementerian Lingkungan Hidup dan Kehutanan dilaksanakan oleh unit eselon I Direktorat Jenderal Penegakan Hukum Lingkungan Hidup dan Kehutanan. Direktorat Pengaduan, pengawasan dan Sanksi Administrasi (PPSA) adalah salah satu unit eselon II yang memiliki peran yang sangat strategis dalam proses penegakan hukum lingkungan hidup dan kehutanan, yaitu penegakan hukum administrasi.

Direktorat PPSA memiliki tiga fungsi utama melaksanakan penanganan pengaduan, pengawasan penataan perizinan lingkungan hidup dan kehutanan serta penerapan Sanksi Administrasi.

Penanganan pengaduan meliputi melakukan penelaahan, verifikasi dan upaya penegakan hukum terhadap pengaduan kasus di bidang lingkungan hidup dan kehutanan dan memberikan kepastian kepada pengadu apakah pengaduan tersebut terbukti atau tidak terbukti.

Sedangkan pengawasan lingkungan hidup dan kehutanan merupakan salah satu upaya preventif atau pencegahan terhadap pencemaran dan kerusakan lingkungan hidup dan kehutanan melalui kegiatan pengawasan penataan perizinan

di bidang perlindungan dan pengelolaan lingkungan hidup. Pelaksanaan pengawasan dilaksanakan oleh Pejabat Pengawas Lingkungan Hidup (PPLH) yang merupakan pejabat fungsional. Tujuan pengawasan adalah untuk memastikan ketaatan usaha dan/atau kegiatan dalam melaksanakan ketentuan-ketentuan dalam Izin Lingkungan dan juga Izin Perlindungan dan Pengelolaan Lingkungan Hidup serta peraturan dan ketentuan di bidang perlindungan dan pengelolaan lingkungan hidup.

Penerapan Sanksi Administrasi merupakan langkah tindak lanjut hasil verifikasi pengaduan dan juga pengawasan penataan perizinan lingkungan hidup apabila terjadi pelanggaran terhadap perizinan ataupun peraturan. Sanksi Administratif ini merupakan perangkat hukum administrasi yang bersifat pembebanan kewajiban/perintah dan/atau penarikan kembali keputusan tata usaha negara yang dikenakan kepada penanggung jawab usaha dan/atau kegiatan atas dasar ketidaktaatan terhadap peraturan perundang-undangan.

Dalam menjalankan tugas dan fungsinya, Direktorat PPSA telah menyusun kegiatan untuk dilaksanakan yang tercantum dalam Renstra periode 2015 s.d. 2019. Renstra berisi target dan indikator yang hendak dicapai serta perencanaan anggarannya. Renstra dijabarkan setiap tahunnya dalam bentuk Rencana Kinerja (Renja) untuk target serta indikator yang hendak dicapai pada dan diikrarkan di dalam dokumen Perjanjian Kinerja. Pertanggungjawaban pelaksanaan Renja dan perjajian kinerja dituangkan dalam Laporan Kinerja (LKJ).

Laporan kinerja merupakan bentuk akuntabilitas dari pelaksanaan tugas dan fungsi yang dipercayakan kepada setiap instansi pemerintah atas penggunaan anggaran. Hal terpenting yang diperlukan dalam penyusunan laporan kinerja adalah pengukuran kinerja dan evaluasi serta pengungkapan (*disclosure*) secara memadai hasil analisis terhadap pengukuran kinerja

Berdasarkan Peraturan Presiden Nomor: 29 Tahun 2014 tentang Sistem Akuntabilitas Kinerja Instansi Pemerintah dan sesuai dengan Permen PAN dan RB Nomor: 53 Tahun 2014, setiap Kementerian/Lembaga (K/L) diwajibkan melaporkan pelaksanaan akuntabilitas kinerjanya sebagai wujud pertanggungjawaban dalam mencapai misi dan tujuan organisasi, dan menyampaikan Laporan Kinerja (LKj) pada setiap akhir tahun kepada Presiden melalui Kementerian Pendayagunaan Aparatur Negara dan Reformasi Birokrasi.

## **B. MAKSUD DAN TUJUAN**

Maksud disusunnya Laporan Kinerja ini adalah sebagai pertanggungjawaban kepada publik (akuntabilitas publik) secara administrasi atas pelaksanaan tugas pokok dan fungsi Direktorat PPSA Tahun 2019.

Tujuan penyusunan Laporan Kinerja adalah:

1. Memberikan informasi kinerja yang terukur kepada pemberi mandat atas kinerja yang telah dan seharusnya dicapai,
2. Sebagai upaya perbaikan berkesinambungan bagi instansi pemerintah untuk meningkatkan kinerjanya.

## **C. TUGAS, FUNGSI DAN STRUKTUR ORGANISASI**

Berdasarkan Peraturan Menteri Lingkungan Hidup dan Kehutanan Nomor: P.18/MenLHK-II/2015 tentang Organisasi dan Tata Kerja Kementerian Lingkungan Hidup dan Kehutanan, Direktorat PPSA mempunyai tugas melaksanakan penyiapan perumusan, pelaksanaan, koordinasi dan sinkronisasi kebijakan, bimbingan teknis, evaluasi bimbingan teknis, dan supervisi pelaksanaan urusan di daerah bidang pengaduan, pengawasan, dan sanksi administrasi lingkungan hidup dan kehutanan.

Dalam melaksanakan tugas tersebut Direktorat PPSA menyelenggarakan fungsi:

1. penyiapan perumusan kebijakan penanganan pengaduan, pengawasan perizinan dan pengenaan dan penerapan sanksi administrasi perizinan lingkungan hidup dan kehutanan;
2. penyiapan pelaksanaan kebijakan penanganan pengaduan, pengawasan perizinan dan pengenaan dan penerapan sanksi administrasi perizinan lingkungan hidup dan kehutanan;
3. penyiapan koordinasi dan sinkronisasi kebijakan penanganan pengaduan, pengawasan perizinan dan pengenaan perizinan lingkungan hidup dan kehutanan;
4. penyusunan norma, standar, prosedur dan kriteria penanganan pengaduan, pengawasan perizinan dan pengenaan dan penerapan sanksi administrasi perizinan lingkungan hidup dan kehutanan;
5. pemberian bimbingan teknis, evaluasi bimbingan teknis, dan supervisi pelaksanaan urusan pengawasan perizinan lingkungan sektor-sektor sumber daya alam, industri dan jasa, penanganan pengaduan dan pengenaan dan



evaluasi penerapan sanksi administrasi perizinan lingkungan hidup dan kehutanan di daerah; dan

6. pelaksanaan administrasi Direktorat.

Struktur organisasi pada Direktorat Pengaduan, Pengawasan dan Sanksi Administrasi sebagaimana pada gambar berikut ini.

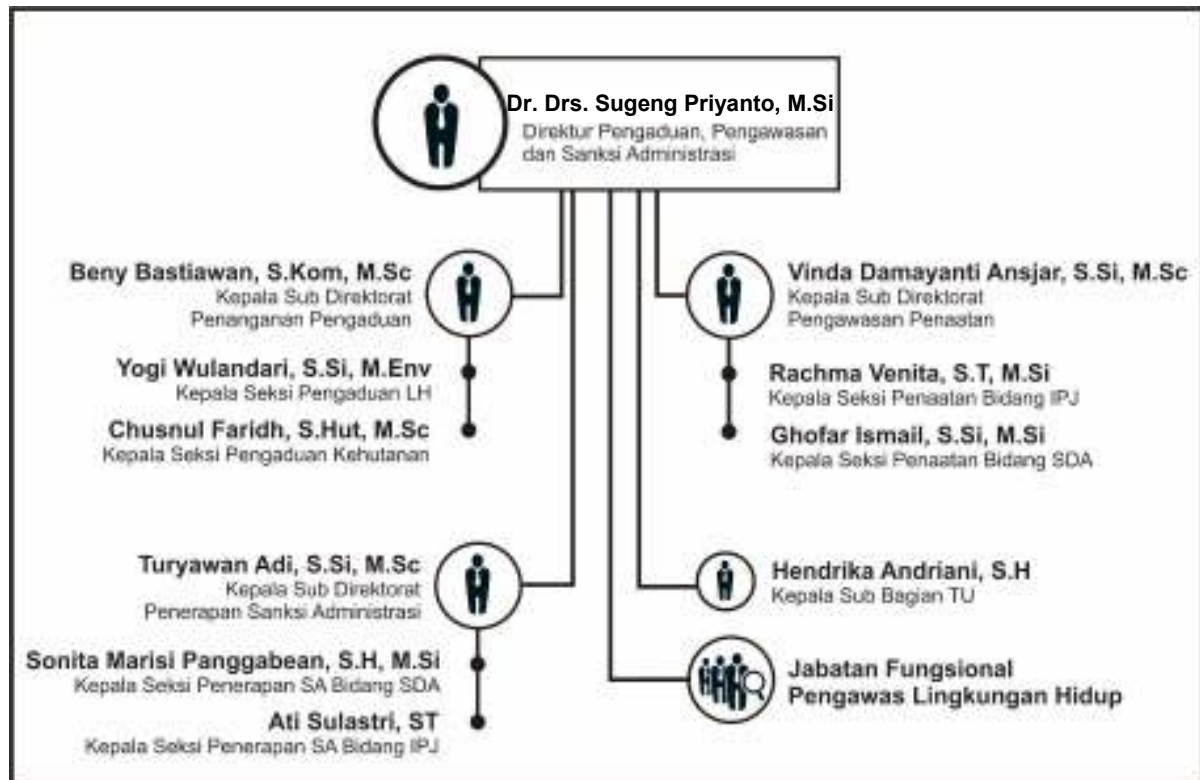

Gambar 1.  
Struktur Organisasi Direktorat PPSA

#### D. SUMBER DAYA MANUSIA

Direktorat PPSA sampai saat ini memiliki jumlah pegawai sebanyak 56 orang (PNS) dan 15 orang (honorar) yang tersebar dimasing-masing Subdirektorat dan Subbagian Tata Usaha. Dari jumlah pegawai (PNS), apabila dilihat dari pangkat dan golongan, maka pegawai Direktorat PPSA terdiri dari pangkat dan golongan IV/d sebanyak 1 orang, IV/b sebanyak 3 orang, IV/a sebanyak 4 orang. Sedangkan untuk pangkat dan golongan III/d sebanyak 7 orang, III/c sebanyak 8 orang, III/b sebanyak 7 orang, III/a sebanyak 25 orang dan golongan II/d sebanyak 1 orang. Berdasarkan jenis kelamin, pembagian pegawai Direktorat PPSA terdiri dari 29 orang laki-laki dan 42 orang perempuan.

Untuk gambaran lengkap terkait jumlah pegawai berdasarkan golongan dan pangkat dijelaskan pada Gambar 2. di bawah ini:

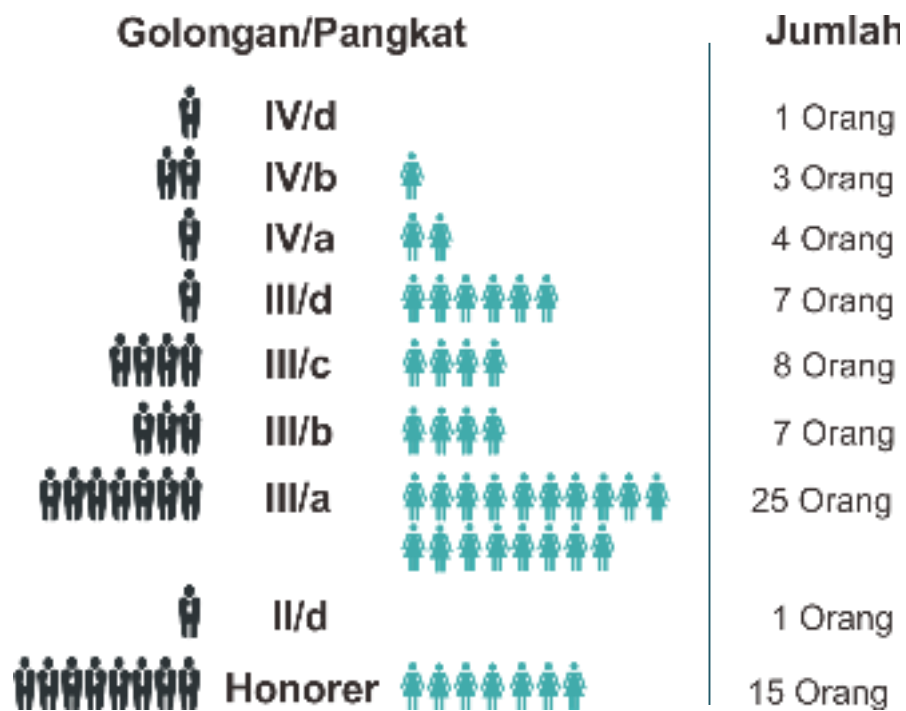

Gambar 2. Jumlah Pegawai Direktorat PPSA Berdasarkan Pangkat/Golongan dan Jenis Kelamin

## E. SARANA DAN PRASARANA PENUNJANG

Sarana dan prasarana yang digunakan Direktorat PPSA untuk melaksanakan kegiatan sesuai dengan tugas dan fungsinya meliputi barang bergerak antara lain kendaraan, perangkat perkantoran, dan barang milik negara lainnya. Direktorat Penanganan Pengaduan, Pengawasan dan Sanksi Administrasi menempati lokasi perkantoran yaitu Gedung Manggala Wanabakti Blok IV Lantai 4 Jalan Gatot Subroto, Jakarta Pusat.

Nilai dari sarana dan prasarana atau Barang Milik Negara (BMN) yang dikelola oleh Direktorat Penanganan Pengaduan, Pengawasan dan Sanksi Administrasi adalah sebesar Rp7.558.945.585,00, dengan rincian dapat dilihat pada tabel 1. berikut.

Tabel 1. BMN pada Direktorat PPSA Tahun 2019

Kode Barang	Nama Barang	Satuan	Kuantitas	Jumlah Total
3.02.01.04.001	Sepeda Motor	Unit	2	33.200.000
3.02.01.05.125	Mobil Operasional Pengawasan	Unit	10	6.475.000.000
3.03.01.03.001	Battery Charge	Buah	6	9.240.000
3.03.03.01.999	Alat Ukur Universal Lainnya	Buah	4	134.023.000
3.05.01.05.015	Alat Penghancur Kertas	Buah	1	2.263.500
3.05.01.05.048	LCD Proyektor/infocus	Buah	2	11.333.400
3.05.01.05.072	Compact Hand Projector	Buah	1	7.470.500
3.05.02.01.002	Meja Kerja Kayu	Buah	1	1.566.000
3.05.02.01.003	Kursi Besi/Metal	Buah	1	2.239.200
3.05.02.06.002	Televisi	Buah	2	18.234.000
3.06.01.02.061	Lensa Kamera	Buah	4	15.996.000
3.06.01.05.047	Kamera Udara	Buah	3	67.617.000
3.06.02.01.004	Telephone Mobile	Buah	1	2.397.250
3.06.02.01.017	Telepon Satelit	Buah	2	23.749.500
3.09.04.02.031	Kamera Digital	Buah	11	61.932.000
3.09.04.09.049	PH Meter Digital Portabel	Buah	1	11.540.250
3.10.01.02.002	Lap Top	Buah	14	251.126.545
3.10.01.02.999	Personal Komputer Lainnya	Buah	1	3.455.000
3.10.02.03.001	CPU (Peralatan Personal Komputer)	Buah	1	84.944.500
3.10.02.03.003	Printer (peralatan Personal Komputer)	Buah	27	91.632.000
3.10.02.03.004	Scanner (Peralatan Personal Komputer)	Buah	6	162.143.500
3.10.02.03.017	Eksternal/portable Hardisk	Buah	24	31.936.940
3.11.01.02.021	Mounting Kamera	Buah	2	6.578.500
3.15.03.03.040	Kamera video dengan tempatnya untuk bawah air	Buah	2	10.778.000
3.15.04.05.006	Air Conditioning (AC)	Buah	8	38.549.000
<b>TOTAL</b>			<b>137</b>	<b>7.558.945.585</b>

## BAB II PERENCANAAN KINERJA

### A. Rencana Strategis Direktorat PPSA 2015 s.d. 2019

Sesuai Rencana Strategis Kementerian Lingkungan Hidup dan Kehutanan Tahun 2015-2019, tujuan pembangunan lingkungan hidup dan kehutanan adalah memastikan kondisi lingkungan berada pada toleransi yang dibutuhkan untuk kehidupan manusia dan sumberdaya berada rentang populasi yang aman, serta secara paralel meningkatkan kemampuan sumber daya alam untuk memberikan sumbangan bagi perekonomian nasional.

Berdasarkan tujuan pembangunan ini, ditetapkan sasaran strategis Kementerian LHK untuk kurun waktu tahun 2015 s.d. 2019 adalah sebagai berikut:

- a. Menjaga kualitas lingkungan hidup untuk meningkatkan daya dukung lingkungan, ketahanan air, dan kesehatan masyarakat;
- b. Memanfaatkan potensi sumberdaya hutan dan lingkungan hidup secara lestari untuk meningkatkan ekonomi dan kesejahteraan masyarakat yang berkeadilan;
- c. Melestarikan keseimbangan ekosistem dan keanekaragaman hayati serta keberadaan sumberdaya alam sebagai sistem penyangga kehidupan untuk mendukung pembangunan berkelanjutan.

Berdasarkan Peraturan Menteri Lingkungan Hidup dan Kehutanan Nomor : P.57/Menlhk-Setjen/2015 tentang Penetapan Indikator Kinerja Utama Kementerian Lingkungan Hidup dan Kehutanan, Sasaran Strategis tersebut diwujudkan melalui pelaksanaan 13 Program, salah satunya adalah “Program Penegakan Hukum Lingkungan Hidup Dan Kehutanan”, yang pengelolaannya dikuasakan kepada Direktorat Jenderal Penegakan Hukum Lingkungan Hidup dan Kehutanan (Ditjen PHLHK).

Ditjen PHLHK mengimplementasikan Sasaran Strategis Pertama Kementerian LHK, yaitu: “Menjaga kualitas lingkungan hidup untuk meningkatkan daya dukung lingkungan, ketahanan air dan kesehatan” melalui Sasaran Program berupa: “Meningkatnya penanganan pengaduan, penyelesaian sengketa, dan penegakan hukum”.

Direktorat PPSA sebagai bagian dari Ditjen PHLHK bertanggung jawab mengawal Indikator Kinerja Program tersebut dengan menjabarkannya pada

Kegiatan berupa: “Penanganan pengaduan, pengawasan dan sanksi administrasi”.  
Penjabarannya dapat dijelaskan pada gambar berikut.

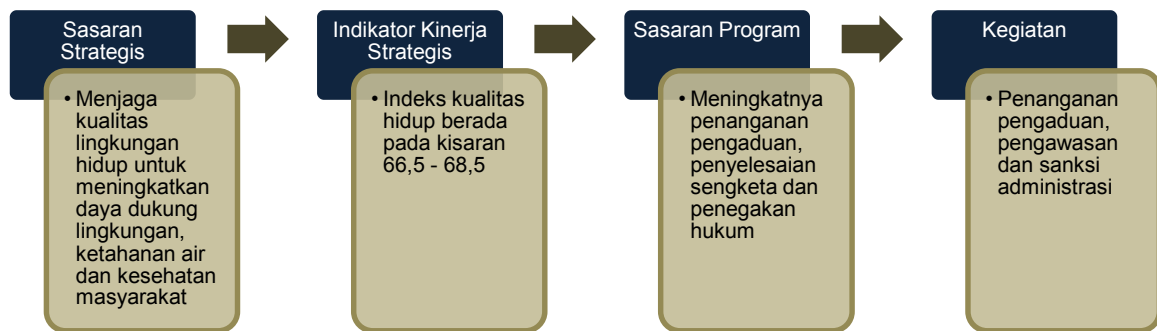

Gambar 3. Penjabaran Sasaran Strategis sampai dengan Kegiatan PPSA

Berdasarkan kegiatan tersebut, Direktorat PPSA telah menyusun Rencana Strategis tahun 2015 s.d. 2019 dengan menjabarkan melalui sasaran kegiatan dan indikator kegiatan sebagai berikut.

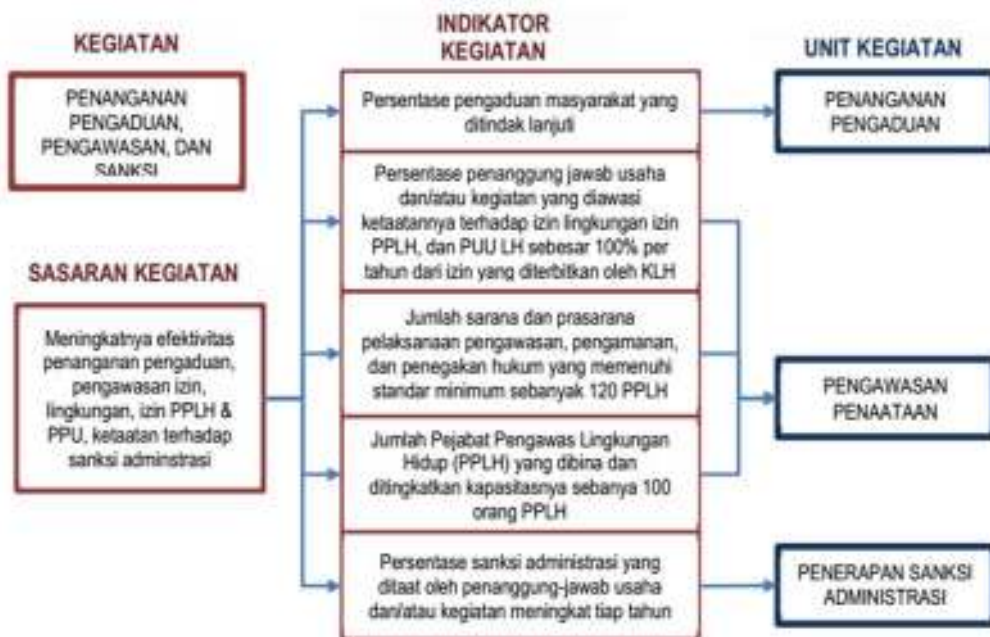

Gambar 4. Kegiatan, Sasaran Kegiatan dan Indikator Kegiatan Direktorat PPSA

## B. Rencana Kinerja Direktorat PPSA Tahun 2019

Direktorat PPSA sebagai penanggung jawab Kegiatan Penanganan Pengaduan, Pengawasan dan Sanksi Administrasi difungsikan untuk mengawal dan melaksanakan pencapaian Indikator Kinerja Program Penegakkan Hukum Lingkungan Hidup dan Kehutanan, dilakukan dengan menetapkan **Kegiatan Penanganan Pengaduan, Pengawasan dan Sanksi Administrasi**. Dalam rangka

mendukung kegiatan yang hendak dicapai, ditetapkan Sasaran Kegiatan Penanganan Pengaduan, Pengawasan dan Sanksi Administrasi dengan Indikator Kinerja Kegiatan sebagaimana disajikan pada tabel berikut.

Tabel 2. Sasaran Kegiatan Penanganan, Pengaduan, Pengawasan dan Sanksi Administrasi

Sasaran Kegiatan	Indikator Kinerja Kegiatan Tahun 2019
<b>Meningkatkan efektifitas penanganan pengaduan, pengawasan izin lingkungan izin PPLH dan PPU, ketaatan terhadap Sanksi Administrasi</b>	Pengaduan yang masuk tertangani sebanyak 375 pengaduan
	Usaha dan/atau kegiatan yang diawasi dan tingkat penataan perusahaan terhadap perizinan LHK dan PPU yang berlaku sebanyak 265 izin
	Penerapan Sanksi Administrasi sebanyak 100 sanksi
	Penanganan pengaduan, pengawasan dan sanksi administrasi di DAS Citarum sebanyak 50 perusahaan
	Penyediaan sarana prasarana pengaduan, pengawasan dan sanksi administrasi yang memenuhi standar minimum pada 1 lokasi

Sesuai dengan Renstra Ditjen PHLHK tahun 2015 – 2019, sasaran kegiatan Direktorat PPSA tahun 2019 dipastikan pencapaiannya dengan mengurai langkah-langkah pencapaiannya di setiap kegiatan sedemikian rupa sehingga seluruh kegiatan yang telah disetujui pada proses trilateral meeting (KLHK-BAPPENAS-Kemenkeu) dan sesuai dengan hasil RKP memiliki kontribusi yang relevan terhadap pencapaian sasaran kegiatan seperti disajikan pada tabel berikut.

Tabel 3. Kegiatan Penanganan Pengaduan, Pengawasan dan Sanksi Administrasi

Kegiatan K/L	Sasaran Kegiatan	Output	Target
Penanganan Pengaduan, Pengawasan Izin dan Sanksi Administrasi	Meningkatnya efektifitas penanganan pengaduan, pengawasan izin lingkungan, izin PPLH dan PPU, ketaatan terhadap Sanksi Administrasi	Pengaduan yang masuk tertangani	375 pengaduan
		Usaha dan/atau kegiatan yang diawasi dan tingkat penataan perusahaan	265 izin
		Penerapan Sanksi Administrasi	100 sanksi
		Penanganan Pengaduan, Pengawasan dan Sanksi Administrasi di DAS Citarum	50 perusahaan
		Sarana Prasarana dan Kapasitas PPLH dalam pelaksanaan pengawasan memenuhi standar minimum	1 lokasi

Tabel 4. Proyek Prioritas Nasional

Proyek PN	Sasaran Kegiatan	Output	Target
Penguatan Sistem Perizinan, Pengawasan dan Pengamanan Pengelolaan Sumber Daya Alam dan Lingkungan Hidup	Meningkatnya efektifitas penanganan pengaduan, pengawasan izin lingkungan, izin PPLH dan PUU, ketaatan terhadap Sanksi Administrasi	Pengaduan yang masuk tertangani	375 pengaduan
		Usaha dan/atau kegiatan yang diawasi dan tingkat penataan perusahaan	265 izin
		Sanksi Administrasi	100 sanksi
Peningkatan Daya Dukung SDA dan Daya Tampung Lingkungan	Meningkatnya efektifitas penanganan pengaduan, pengawasan izin lingkungan, izin PPLH dan PUU, ketaatan terhadap Sanksi Administrasi	Penanganan Pengaduan, Pengawasan dan Sanksi Administrasi di DAS Citarum	50 perusahaan
		Sarana Prasarana dan Kapasitas PPLH dalam pelaksanaan pengawasan memenuhi standar minimum	1 lokasi

### C. Anggaran Kegiatan

Tahun 2019, untuk melaksanakan kegiatannya sesuai tugas dan fungsinya Direktorat PPSA mendapatkan anggaran sebesar Rp 31.528.400.000,- (tiga puluh satu milyar lima ratus dua puluh delapan juta empat ratus ribu rupiah) dengan rincian seperti dijelaskan pada tabel 6 berikut:

Tabel 5. Anggaran Direktorat PPSA Tahun 2019

No	Kegiatan	Anggaran (Rp)
1	Penyusunan Rencana Program dan Penyusunan Rencana Anggaran	199,950,000
2	Pengelolaan Keuangan dan Perbendaharaan	175,050,000
3	Operasional dan Pemeliharaan Kantor	1,853,400,000
4	Penanganan Pengaduan Pencemaran dan/atau Perusakan Lingkungan Hidup	3,702,610,000
5	Penanganan Pengaduan Kerusakan Hutan dan Karhutla	2,447,390,000
3	Pengawasan Perizinan Lingkungan Hidup Sektor Industri, Prasarana dan Jasa	2,450,140,000
4	Pengawasan Perizinan Lingkungan Hidup Sektor Sumber Daya Alam	3,029,860,000
5	Pengawasan Perizinan Lapis Kedua	370,000,000
6	Pengenaan Sanksi Administratif Bidang Sumber Daya Alam	2,673,340,000

No	Kegiatan	Anggaran (Rp)
7	Pengenaan Sanksi Administratif Bidang Industri, Prasarana dan Jasa	2,406,930,000
8	Penegakan Hukum Administrasi Lapis Kedua	224,980,000
9	Penegakan Hukum Administrasi Kebakaran Hutan dan Lahan	160,950,000
10	Penanganan Pengaduan DAS Citarum	500,000,000
11	Pengawasan Perizinan LH DAS Citarum	1,000,000,000
12	Pengenaan Sanksi Administrasi Lapis Kedua DAS Citarum	333,800,000
13	Penyediaan Sarana Prasarana Pengaduan, Pengawasan dan Sanksi Administrasi	8,700,000,000
14	Pembentukan dan Peningkatan Kompetensi PPLH	1,300,000,000
<b>Jumlah</b>		<b>31.528.400.000</b>

#### D. Perjanjian Kinerja

Perjanjian kinerja adalah lembar/dokumen yang berisikan penugasan dari pimpinan instansi yang lebih tinggi kepada pimpinan instansi yang lebih rendah untuk melaksanakan program/kegiatan yang disertai dengan indikator kinerja. Perjanjian kinerja ini menjadikan komitmen penerima amanah dalam hal ini Direktur Pengaduan, Pengawasan dan Sanksi Administrasi dan kesepakatan antara penerima dan pemberi amanah yaitu Dirjen Penegakan Hukum Lingkungan Hidup dan Kehutanan atas kinerja terukur tertentu berdasarkan tugas, fungsi dan wewenang serta sumber daya yang tersedia. Kinerja yang disepakati tidak dibatasi pada kinerja yang dihasilkan atas kegiatan tahun bersangkutan, tetapi termasuk kinerja (*outcome*) yang seharusnya terwujud akibat kegiatan tahun-tahun sebelumnya. Dengan demikian target kinerja yang diperjanjikan juga mencakup *outcome* yang dihasilkan dari kegiatan tahun-tahun sebelumnya, sehingga terwujud kesinambungan kinerja setiap tahunnya.

Sebagai bentuk komitmen terhadap perencanaan kinerja yang telah ditetapkan di dalam dokumen Renja dan Rencana Kerja dan Anggaran (RKA) Direktorat PPSA Tahun 2019, maka Direktur PPSA telah menandatangani dokumen Perjanjian Kinerja Tahun 2019 dengan target pada tabel berikut.



Tabel 6. Perjanjian Kinerja Direktorat PPSA Tahun 2019

No	Sasaran Kegiatan	Indikator Kinerja Kegiatan	Target
1	Meningkatnya efektifitas penanganan pengaduan, pengawasan izin lingkungan, izin PPLH dan PUU, ketaatan terhadap Sanksi Administrasi	Pengaduan yang masuk tertangani	375 pengaduan
		Usaha dan/atau kegiatan yang diawasi dan tingkat penaatan perusahaan	265 izin
		Sanksi Administrasi	100 sanksi
2	Meningkatnya efektifitas penanganan pengaduan, pengawasan izin lingkungan, izin PPLH dan PUU, ketaatan terhadap Sanksi Administrasi	Penanganan Pengaduan, Pengawasan dan Sanksi Administrasi di DAS Citarum	50 perusahaan
		Sarana Prasarana dan Kapasitas PPLH dalam pelaksanaan pengawasan memenuhi standar minimum	1 lokasi

Pada perjanjian kinerja tersebut juga telah ditetapkan bahwa Kegiatan Pengaduan, Pengawasan dan Sanksi Administrasi mendapatkan alokasi total anggaran senilai Rp31.528.400.000,00.

## BAB III AKUNTABILITAS KINERJA

### A. Capaian Kinerja Organisasi

Akuntabilitas Kinerja adalah perwujudan kewajiban suatu instansi pemerintah untuk mempertanggungjawabkan keberhasilan/kegagalan pelaksanaan Program dan Kegiatan yang telah diamanatkan para pemangku kepentingan dalam rangka mencapai misi organisasi secara terukur dengan sasaran/target Kinerja yang telah ditetapkan melalui laporan kinerja instansi pemerintah yang disusun secara periodik.

Pengukuran capaian kinerja dilakukan Direktorat PPSA untuk dijadikan sebagai bahan evaluasi untuk peningkatan kinerja Direktorat PPSA pada tahun-tahun berikutnya. Terhadap kelebihan ataupun kekurangan dari capaian kinerja dilakukan analisa untuk melakukan perbaikan-perbaikan atau peningkatan kinerja secara berkesinambungan (*continuous improvement*)

Pengukuran capaian kinerja dilakukan setiap tahun untuk mengetahui capaian kinerja yang dihasilkan dalam rangka mendukung program yang ditetapkan dalam Renstra Ditjen PHLHK Tahun 2015-2019, Renstra Direktorat PPSA Tahun 2015-2019 dan Renja Direktorat PPSA Tahun 2019.

Direktorat PPSA sebagai penanggung jawab salah satu kegiatan Program Penegakan Hukum LHK, yaitu Kegiatan Penanganan pengaduan, pengawasan dan sanksi administrasi telah menetapkan 5 (lima) Indikator Kinerja Kegiatan (IKK) yang harus dicapai pada tahun 2019.

IKK Direktorat PPSA dituangkan dalam dokumen yang ditandatangani Direktur PPSA sebagai komitmen pertanggungjawaban kepada Direktur Jenderal Penegakan Hukum LHK atas pencapaian kinerja kegiatan tahun 2019. Adapun hasil pengukuran capaian kinerja kegiatan Direktorat PPSA seperti disajikan pada tabel 7 di bawah ini.

Tabel 7. Target dan realisasi IKK Direktorat PPSA tahun 2019

No	Sasaran Kegiatan	Indikator Kinerja Kegiatan	Target	Realisasi	Persentase
1	Meningkatnya efektifitas penanganan pengaduan, pengawasan izin lingkungan, izin PPLH dan PUU, ketaatan terhadap Sanksi Administrasi	Pengaduan yang masuk tertangani	375 Pengaduan	633	168,8%
		Usaha dan/atau kegiatan yang diawasi dan tingkat penataan perusahaan	265 Izin	417 izin	157,3%
		Penerapan Sanksi Administrasi	100 Sanksi	288 Sanksi	288%
		Penanganan Pengaduan, Pengawasan dan Sanksi Administrasi di DAS Citarum	50 Perusahaan	183 Perusahaan	366%
		Sarana Prasarana dan Kapasitas PPLH dalam pelaksanaan pengawasan memenuhi standar minimum	1 Lokasi	1 Lokasi	100 %
2	Dukungan Manajemen dan Pelaksanaan Tugas Teknis Lainnya Ditjen Penegakan Hukum Lingkungan Hidup dan Kehutanan	Layanan Perkantoran	1 Layanan	1 Layanan	100%

#### A1. IKK 1 : Pengaduan yang masuk tertangani sebanyak 375 Pengaduan

Pencapaian IKK 1 yaitu pengaduan yang masuk tertangani sebanyak 375 Pengaduan tersaji pada tabel berikut.

Tabel 8. Pengaduan yang masuk tertangani pada tahun 2019

Indikator Kinerja Kegiatan	Target	Realisasi	Persentase
Pengaduan yang masuk tertangani	375 Pengaduan	633	168,8%

Pengaduan yang ditangani Direktorat PPSA selama tahun 2019 mencapai 633 penanganan pengaduan atau 168,8% dari target. Direktorat PPSA telah menyediakan berbagai media untuk memudahkan masyarakat dalam berpartisipasi

langsung dalam menyampaikan pengaduan yang berkaitan dengan indikasi pelanggaran hukum di bidang lingkungan hidup dan kehutanan. Terdapat 8 media yang digunakan oleh Direktorat PPSA untuk menampung seluruh pengaduan masyarakat, sebagaimana tercantum dalam tabel 9 berikut.

Tabel 9. Pengaduan yang masuk berdasarkan media pengaduan pada tahun 2019

No	Media Pengaduan	Jumlah pengaduan yang masuk	Persentase
1	Langsung	93	15%
2	Surat	205	32%
3	SMS	5	1%
4	Email	26	4%
5	Telepon	2	0%
6	Website	116	18%
7	Aplikasi	54	9%
8	Lain-lain (Whatsapp)	132	21%
<b>Total</b>		<b>633</b>	<b>100%</b>

Pada tabel 10 tersebut, sebagian besar masyarakat yang menyampaikan pengaduan di tahun 2019 menggunakan media surat, selain itu media pengaduan yang sering digunakan berupa whatsapp dan website pengaduan.

Penanganan pengaduan terdiri dari 4 (empat) tahapan yaitu verifikasi lapangan, verifikasi administrasi, selesai dan baru. Tahapan penanganan untuk 633 pengaduan selama tahun 2019 sebagaimana tabel berikut.

Tabel 10. Tahapan Penanganan Pengaduan pada tahun 2019

No	Status Pengaduan	Kehutanan	Lingkungan Hidup	Total	%
1	Baru	42	38	80	13%
2	Selesai	252	255	507	80%
3	Verifikasi Administrasi	21	13	34	5%
4	Verifikasi Lapangan	4	8	12	2%
<b>Jumlah</b>		<b>319</b>	<b>314</b>	<b>633</b>	<b>100%</b>

Sepanjang tahun 2019, Direktorat PPSA telah menangani 633 pengaduan. Jumlah pengaduan yang tertangani sampai selesai sejumlah 507 pengaduan (80%), penanganan pengaduan pada tahap verifikasi administrasi sejumlah 34 pengaduan

(5%), penanganan pengaduan pada tahap verifikasi lapangan sejumlah 12 pengaduan (2%) dan pengaduan yang baru masuk sejumlah 80 pengaduan (13%).

Pengaduan yang diterima kemudian diproses dan ditindak lanjuti dengan memberikan rekomendasi kepada pihak lain yang berwenang. Terdapat 11 macam rekomendasi pengaduan sebagai tindak lanjut terhadap pengaduan dengan status selesai yang pada tahun 2019 sejumlah 507 pengaduan. Rekomendasi atas 507 pengaduan tersebut sebagaimana tercantum dalam tabel 11 berikut.

Tabel 11. Rekomendasi Pengaduan pada Pengaduan Yang Masuk Tahun 2019

No	Rekomendasi Pengaduan	Kehutanan	LH	Total
1	BPPHLHK	118	44	162
2	Data Tidak Lengkap	22	21	43
3	Penegakan Hukum Pidana	7	14	21
4	Penyelesaian konflik tenurial dan hutan adat	13		13
5	Operasi pengamanan hutan dan TSL	43	1	44
6	Sanksi Administrasi	5	44	49
7	Penyelesaian Sengketa LHK	0	15	15
8	Pemerintah Daerah	11	96	107
9	Pengaduan tidak terbukti	15	15	30
10	Sektor lain	2	1	3
11	Unit lain	16	4	20
<b>Jumlah</b>		<b>252</b>	<b>255</b>	<b>507</b>

Dari tabel di atas, dapat disimpulkan bahwa pada tahun 2019 tindak lanjut penanganan pengaduan paling banyak direkomendasikan kepada BPPHLHK yaitu sebanyak 162 pengaduan dan disampaikan ke pemerintah daerah sebanyak 107 pengaduan.

Jumlah pengaduan yang ditangani oleh Direktorat PPSA dan BPPHLHK dalam kurun waktu 5 (lima) tahun bersifat fluktuatif, hal tersebut seperti tercantum dalam tabel 12 berikut.

Tabel 12. Penanganan pengaduan pada Direktorat PPSA dan BPPHLHK pada tahun 2015 s.d. 2019

Keterangan	2015	2016	2017	2018	2019	Jumlah
Jumlah Pengaduan yang tertangani	562	684	529	902	1.458	4.135 Pengaduan

Jumlah penanganan pengaduan pada tahun 2019 meningkat signifikan dibandingkan tahun 2018 yaitu sejumlah 1.458 pengaduan yang ditangani oleh

Direktorat PPSA dan BPPHLHK. Jumlah penanganan pengaduan sangat dipengaruhi oleh faktor eksternal yaitu jumlah pengaduan yang masuk dari masyarakat. Selain itu, penerimaan dan penanganan pengaduan dilakukan oleh Direktorat PPSA dan 5 (lima) Balai PHLHK sehingga penanganan pengaduan di seluruh Indonesia lebih merata.

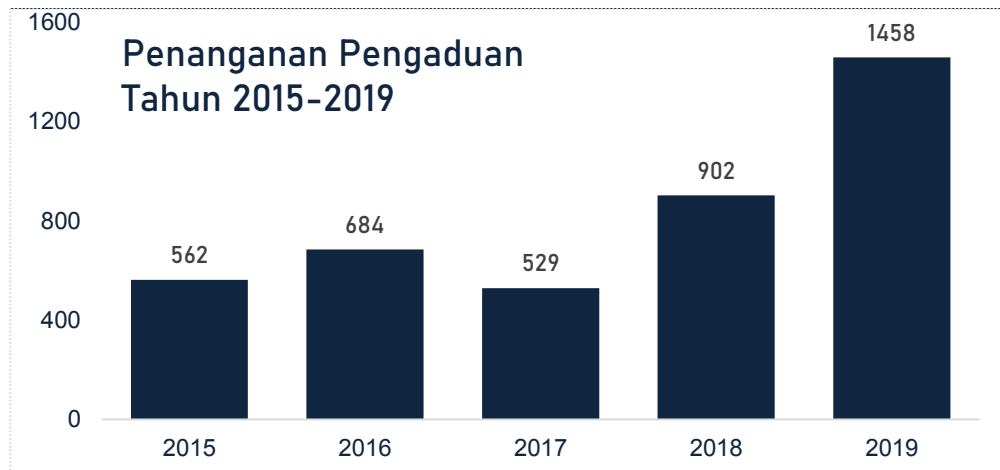

Gambar 5. Jumlah pengaduan yang tertangani tahun 2015 – 2019

Penanganan pengaduan tahun 2019 mengalami peningkatan signifikan sebesar 61% dibandingkan tahun 2018, jumlah pengaduan yang tertangani tersebut telah melampaui target kinerja yaitu sebanyak 1.200 pengaduan. Pencapaian yang melampaui target ini tidak lepas dari usaha pro aktif Direktorat PPSA dalam mengembangkan sarana dan prasarana melalui berbagai macam media informasi dan teknologi untuk menjaring pengaduan. Media informasi dan teknologi tersebut dikembangkan bertujuan untuk mempermudah masyarakat/ organisasi dalam menyalurkan aspirasinya. Media informasi yang dikembang tersebut antara lain melalui: Website (<http://pengaduan.menlhk.go.id>), Email, Aplikasi, Teknologi berbasis android (Whatsapp), dan lain-lain. Disamping itu dalam menangani pengaduan, Direktorat PPSA terus berupaya meningkatkan profesionalisme dan kompetensi SDM dalam melaksanakan kewajibannya.

## **A2. IKK 2: Usaha dan/atau kegiatan yang diawasi dan tingkat penaatan perusahaan 265 Izin**

Pencapaian IKK 2 adalah usaha dan/atau kegiatan yang diawasi dan tingkat penaatan perusahaan 265 Izin tercantum dalam tabel 13 berikut.

Tabel 13. Usaha/Kegiatan Yang Diawasi dan Tingkat Penataan Perusahaan

Indikator Kinerja Kegiatan	Target	Realisasi	Persentase
Usaha dan/atau kegiatan yang diawasi dan tingkat penataan perusahaan	265 Izin	417 izin	157,3%

Jumlah pengawasan yang dilaksanakan selama tahun 2019 terhadap penataan perusahaan sebanyak 417 izin (157,3%). Capaian tersebut melebihi dari target yang telah ditetapkan yaitu 265 izin yang diawasi.

Pada tahun 2019, Direktorat PPSA terhadap telah melakukan pengawasan terhadap 417 izin dari 111 perusahaan. Dari hasil pengawasan tersebut, terdapat 3 perusahaan yang taat (2,7%), 107 perusahaan yang tidak taat (96,3%), dan 1 perusahaan yang tidak beroperasi (0,9%). Untuk lebih jelasnya dapat dilihat pada gambar berikut.

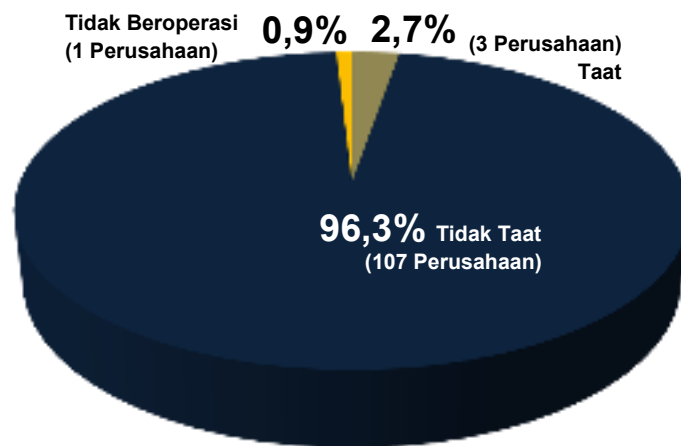

Gambar 6. Hasil Pengawasan Terhadap Ketaatan Perusahaan Tahun 2019

Besarnya perusahaan pemegang izin yang tidak mentaati hasil pengawasan yang dilaksanakan Direktorat PPSA, diantaranya disebabkan karena kurangnya perhatian dari pihak manajemen perusahaan dalam pengelolaan lingkungan hidup, sehingga harus diterapkan upaya penegakan hukum berupa Sanksi Administrasi.

Pengawasan ketaatan perusahaan terhadap pengelolaan lingkungan hidup dan kehutanan selama tahun 2019 pada 417 izin dilaksanakan terhadap beberapa sektor, selengkapnya dapat dilihat pada tabel berikut.

Tabel 14. Sektor dari Izin/perusahaan yang diawasi pada Tahun 2019

No	Sektor yang diawasi	Izin Yang diawasi
1	Industri, Prasarana dan Jasa	176 izin
2	Kebakaran Hutan dan Lahan	143 izin
3	Sumber Daya Alam	98 izin
<b>Jumlah</b>		<b>417 izin</b>

Sejak tahun 2015 s.d. tahun 2019, jumlah pengawasan yang dilaksanakan Direktorat PPSA mengalami peningkatan yang cukup signifikan. Pada tahun 2015 jumlah pengawasan yang dilaksanakan terhadap 70 perusahaan, tahun 2016 jumlah pengawasan sebanyak 105 perusahaan, tahun 2017 jumlah pengawasan sebanyak 53 perusahaan, tahun 2018 jumlah pengawasan sebanyak 85 perusahaan dan tahun 2019 sebanyak 145 perusahaan.

Tabel 15. Jumlah pengawasan yang dilaksanakan tahun 2015 s.d. 2019

Keterangan	2015	2016	2017	2018	2019	Jumlah
Jumlah Perusahaan yang Diawasi	70	105	53	85	145	458

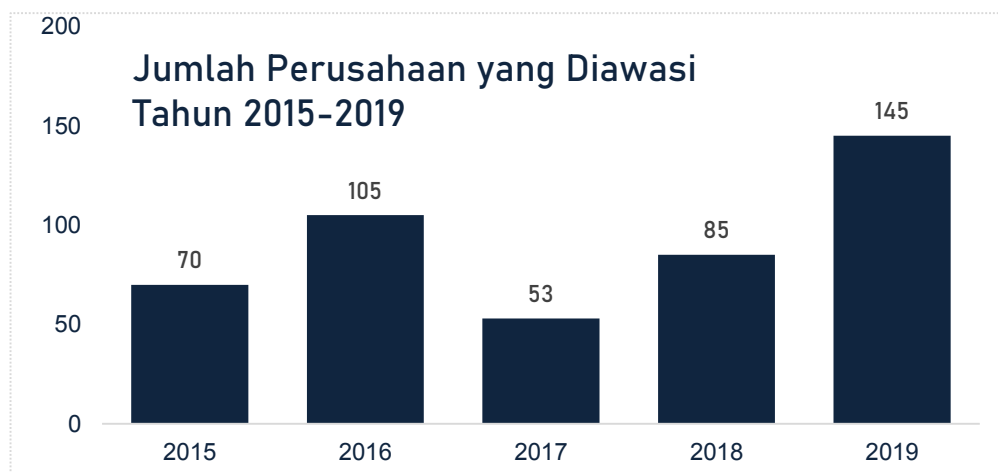

Gambar 7. Jumlah Pengawasan yang Dilaksanakan Tahun 2015-2019





Gambar 8. Peta sebaran perusahaan yang diawasi tahun 2019

### A3. IKK 3: Penerapan Sanksi Administrasi sebanyak 100 Sanksi

Pencapaian IKK 3, yaitu: Penerapan Sanksi Administrasi sebanyak 100 sanksi, tersaji pada tabel berikut.

Tabel 16. Penerapan Sanksi Administrasi pada Tahun 2019

Indikator Kinerja Kegiatan	Target	Realisasi	Persentase
Penerapan Sanksi Administrasi	100 sanksi	288 sanksi	288%

Selama tahun 2019, Direktorat PPSA telah berhasil menerbitkan 288 sanksi administrasi berupa paksaan pemerintah yang merupakan tindak lanjut dari penanganan kasus pengaduan dan pengawasan perizinan lingkungan hidup dan kehutanan. Di samping itu, juga telah diterbitkan 153 sanksi administrasi berupa teguran tertulis, dan 59 sanksi administrasi paksaan pemerintah dai DAS Citarum yang termasuk ke dalam output IKK 4.

Tabel 17. Rincian Penerapan Sanksi Administasi Tahun 2019

No	Penerapan Sanksi Administrasi	Jumlah
1	Keputusan Sanksi Administrasi: Paksaan Pemerintah	288
2	Teguran Tertulis	153
3	Sanksi Administrasi Paksaan Pemerintah DAS Citarum	59
<b>Jumlah</b>		<b>500</b>

Selama tahun 2019 secara keseluruhan telah diterbitkan 347 sanksi administrasi berupa paksaan pemerintah. Dari 347 sanksi paksaan pemerintah yang terbit, sebanyak 43 perusahaan telah menaati sanksi tersebut (12,39%). Status ketaatan perusahaan terhadap sanksi administrasi seperti tercantum pada tabel 18 berikut.

Tabel 18. Sanksi Administrasi berupa Paksaan Pemerintah dan Pencabutannya yang Dilaksanakan Pada Tahun 2019

No	Bidang	Sanksi Administrasi Paksaan Pemerintah	Taat Sanksi Administrasi
1	Energi	9	2
2	Jasa	91	16
3	Kehutanan	10	2
4	Manufaktur	151	17
5	Prasarana	2	0
6	Migas	11	5
7	Perkebunan	57	0
8	Tambang	16	1
<b>Jumlah</b>		<b>347</b>	<b>43</b>

Sebanyak 304 perusahaan dari 347 perusahaan yang dikenakan Sanksi Administrasi Paksaan Pemerintah masih dalam proses penyelesaian kewajiban Sanksi Administrasi tersebut.

Selama kurun waktu 2015 s.d. 2019 jumlah sanksi administrasi yang diterbitkan Direktorat PPSA sebanyak 899 sanksi. Dalam periode tahun 2017-2019 jumlah sanksi administrasi yang diterbitkan mengalami peningkatan, hal ini dikarenakan setiap tahun jumlah izin yang diawasi semakin meningkat. Capaian penerapan sanksi administrasi periode 2015-2019 selengkapnya tercantum pada tabel 19 berikut.

Tabel 19. Penerapan sanksi administrasi pada Direktorat PPSA Tahun 2015 s.d. 2019

No	Sanksi Administrasi	Tahun					Jumlah
		2015	2016	2017	2018	2019	
1	Teguran Tertulis	8	15	0	0	0	23
2	Paksaan Pemerintah	16	90	125	158	347	736
3	Pembekuan Izin	21	0	0	0	0	21
4	Pencabutan Izin	3	0	1	0	0	4
5	Surat Peringatan	0	115	0	0	0	115
<b>Jumlah</b>		<b>48</b>	<b>220</b>	<b>126</b>	<b>158</b>	<b>347</b>	<b>899</b>

Kenaikan penerapan sanksi administrasi dari tahun 2017 tersebut disebabkan oleh beberapa faktor. *Pertama*, Direktorat PPSA pada tiap tahunnya berhasil meningkatkan jumlah pengawasan yang dilaksanakan terhadap perusahaan/izin dari berbagai bidang. *Kedua*, kualitas dari personil, khususnya PPLH baik yang berada di pusat dan didaerah yang semakin kompeten dan profesional dalam melaksanakan tugasnya. *Ketiga*, sarana dan prasarana pengawasan semakin banyak untuk mendukung kegiatan pengawasan, dan *Keempat* anggaran kegiatan yang terus meningkat.

Pada tahun 2017, Direktorat PPSA mendapat anggaran senilai Rp10.946.970.000,00, tahun 2018 Direktorat PPSA mendapat anggaran senilai Rp19.841.494.000,00 dan tahun 2019 kembali meningkat dengan anggaran senilai Rp 31.528.400.000,00. Dengan anggaran yang semakin meningkat, Direktorat PPSA semakin leluasa untuk bergerak dan berinovasi untuk merealisasikan output/target yang telah ditetapkan, salah satunya meningkatkan penerapan sanksi administrasi dari perusahaan/izin yang diawasi. Dengan demikian diharapkan tujuan penerapan sanksi administrasi dapat tercapai, yaitu: memberikan efek jera bagi pelaku pelanggaran dan pelaku usaha lainnya, serta memaksa pelaku pelanggaran untuk melakukan perbaikan-perbaikan.

#### **A4. IKK 4: Penanganan Pengaduan, Pengawasan dan Sanksi Administrasi di DAS Citarum sebanyak 50 Perusahaan**

Pencapaian IKK 4 adalah Penanganan Pengaduan, Pengawasan dan Sanksi Administrasi di DAS Citarum terhadap 50 perusahaan tercantum pada tabel 20 berikut.

Tabel 20. Penanganan Pengaduan, Pengawasan dan Sanksi Administrasi di DAS Citarum

Indikator Kinerja Kegiatan	Target	Realisasi	Persentase
Penanganan Pengaduan, Pengawasan dan Sanksi Administrasi di DAS Citarum	50 Perusahaan	183 Perusahaan	366%

Jumlah penanganan pengaduan, pengawasan perizinan dan penerapan sanksi administrasi di DAS Citarum selama tahun 2019 sebanyak 182 perusahaan (364%). Capaian tersebut melebihi dari target yang telah ditetapkan yaitu 50 perusahaan.

Pada tahun 2019, Direktorat PPSA telah melakukan penanganan pengaduan di DAS Citarum sebanyak 68 pengaduan (136%), pengawasan perizinan DAS Citarum terhadap 56 perusahaan (112%) dan telah diterbitkan sanksi administrasi terhadap 59 perusahaan (118%). Untuk lebih jelasnya dapat dilihat pada tabel 21 berikut.

Tabel 21. Penanganan Pengaduan, Pengawasan dan Sanksi Administrasi di DAS Citarum Tahun 2019

No	Kegiatan	Jumlah
1	Penanganan Pengaduan di DAS Citarum	68 Perusahaan
2	Pengawasan Perizinan LH DAS Citarum	56 Perusahaan
3	Penaatan Sanksi Administrasi DAS Citarum	59 Perusahaan
<b>Jumlah</b>		<b>183 Perusahaan</b>

#### **A5. IKK 5: Sarana Prasarana Pengaduan, Pengawasan dan Sanksi Administrasi yang Memenuhi Standar Minimum sebanyak 1 Lokasi**

Pencapaian IKK 5 Sarana Prasarana Pengaduan, Pengawasan dan Sanksi Administrasi yang Memenuhi Standar Minimum sebanyak 1 Lokasi, tersaji pada tabel berikut.

Tabel 22. Sarana Prasarana Pengaduan, Pengawasan dan Sanksi Administrasi yang Memenuhi Standar Minimum tahun 2019

Indikator Kinerja Kegiatan	Target	Realisasi	Persentase
Sarana Prasarana Pengaduan, Pengawasan dan Sanksi Administrasi yang Memenuhi Standar Minimum	1 Lokasi	1 Lokasi	100 %

Pada tahun 2019, Sarana Prasarana Pengaduan, Pengawasan dan Sanksi Administrasi yang Memenuhi Standar Minimum mencapai target yang ditetapkan yaitu 1 Lokasi (100%). IKK ini dijabarkan untuk kegiatan Penyediaan sarana dan prasarana PPSA dan pembentukan serta peningkatan kompetensi PPLH yang direalisasi melalui pelaksanaan diklat pembentukan PPLH dan bimbingan teknis.

Diklat pembentukan PPLH dilakukan pada tanggal 2 – 16 Oktober 2019 dengan peserta sebanyak 30 orang CPLH yang berasal dari BPPHLHK dan pemerintah daerah. Adapun rincian peserta diklat pembentukan PPLH tahun 2019 sebagai berikut:

Tabel 23. Peserta Diklat Pembentukan PPLH Tahun 2019

No	Asal Instansi	Jumlah Peserta
1	BPPHLHK Kalimantan	3 Orang
2	BPPHLHK Maluku Papua	2 Orang
3	BPPHLHK Sulawesi	5 Orang
4	BPPHLHK Sumatera	3 Orang
5	DLH Kota Balikpapan	2 Orang
6	DLH Provinsi Kalimantan Tengah	1 Orang
7	DLH Kabupaten Jayapura	1 Orang
8	DLH Kota Bekasi	2 Orang
9	DLH DKI Jakarta	2 Orang
10	DLH Kabupaten Jembrana Bali	1 Orang
11	DLH Kutai Timur	1 Orang
12	DLH Kabupaten Bungo	1 Orang
13	DLH Kota Tasik Malaya	1 Orang
14	DLH Kabupaten Wonosobo	2 Orang
15	DLH Provinsi Riau	1 Orang
16	DLH Kabupaten Solok	1 Orang
17	DLH Kabupaten Agam	1 Orang

Bimbingan teknis yang dilaksanakan selama tahun 2019 diikuti oleh PPLH dari Direktorat PPSA dan BPPHLHK dengan rincian kegiatan sebagai berikut:

Tabel 24. Pelaksanaan Peningkatan Kapasitas Tahun 2019

No	Kegiatan	Waktu Pelaksanaan	Peserta	Keterangan
1	Bimbingan Teknis dan Diskusi Umum Jabatan Fungsional Pengawas Lingkungan Hidup	30 Januari 2019	30 orang	PPLH dan PPLHD
2	Bimbingan Teknis Peran PPLH Dalam Penyelesaian Kasus Pencemaran Lingkungan Hidup	7-8 Februari 2019	50 Orang	PPSA dan BPPHLHK
3	Pelatihan Dasar Kesehatan dan Keselamatan Kerja (K3)	19 – 21 Maret 2019	36 Orang	PPSA dan BPPHLHK
4	In House Training Peraturan Perundangan dan Perizinan di Bidang Kehutanan	4-5 April 2019	54 Orang	PPSA dan BPPHLHK

No	Kegiatan	Waktu Pelaksanaan	Peserta	Keterangan
5	Sosialisasi Kebijakan Pengelolaan Limbah B3 Terbaru dan Penerapan Festronek	29 April 2019	50 Orang	PPSA dan BPPHLHK
6	Bimbingan Teknis Penelaahan dan Analisis Yuridis Pengaduan Pertambangan dan Perkebunan di dalam Kawasan Hutan	17-18 Oktober 2019	55 Orang	PPSA
7	Sosialisasi Perizinan dan Peraturan Perundang-Undangan Penggunaan Kawasan Hutan untuk Kegiatan Non Kehutanan	6 – 7 November 2019	50 Orang	PPSA dan BPPHLHK

## B. Realisasi Anggaran dan Fisik

### 1) Realisasi Anggaran

Pelaksanaan kegiatan pada Direktorat PPSA Tahun 2019 didukung dengan anggaran Rp 31.528.400.000,00 dengan realisasi Rp 31.145.081.774,00 (98,78%). Kegiatan, anggaran dan realisasi pada Direktorat PPSA dapat dilihat pada tabel berikut.

Tabel 25. Kegiatan, Anggaran dan Realisasi pada Direktorat PPSA Tahun 2019

No	Kegiatan	Anggaran	Realisasi	Presentase
1	Dukungan Manajemen Satker	375,000,000	352,434,700	93,98
2	Layanan Perkantoran	1,853,400,000	1,738,199,829	93,78
3	Penanganan Pengaduan	6,150,000,000	6,119,697,461	99,51
4	Pengawasan terhadap Usaha dan/atau Kegiatan Perusahaan	5,850,000,000	5,826,486,695	99,60
5	Penerapan Sanksi Administrasi	5,466,200,000	5,324,021,879	97,40
6	Penanganan Pengaduan di DAS Citarum	500,000,000	491,927,850	98,39
7	Pengawasan Perizinan LH DAS Citarum	1,000,000,000	983,160,850	98,32
8	Penaatan Sanksi Administrasi DAS Citarum	333,800,000	327,178,000	98,02
9	Sarpras PPSA	8,700,000,000	8,692,101,360	99,91
10	Pembentukan dan Peningkatan Kompetensi PPLH	1,300,000,000	1,289,873,150	99,22
<b>TOTAL</b>		<b>31,528,400,000</b>	<b>31,145,081,774</b>	<b>98,78</b>

Anggaran pelaksanaan kegiatan pada tahun 2019 mengalami kenaikan yang cukup signifikan dibandingkan dengan tahun sebelumnya (Tahun 2018) yaitu sebesar Rp 31.528.400.000,00. Anggaran tersebut meningkat sebesar 58,90% dari tahun 2018 senilai Rp19.841.494.000,00. Untuk lebih jelasnya dapat dilihat pada tabel 24.

Tabel 26. Perbandingan Anggaran dan Realisasi Direktorat PPSA Tahun 2018 dan 2019

No	Tahun	Anggaran (Rp)	Realisasi (Rp)	Persentase (%)
1	Tahun 2018	19.841.494.000	19.200.601.746	96,28%
2	Tahun 2019	31.528.400.000	31,145,081,774	98,78%

## 2) Realisasi Fisik

Berdasarkan volume yang telah ditargetkan, realisasi fisik pada kegiatan yang dilaksanakan Direktorat PPSA selama tahun 2019 dapat dilihat pada tabel berikut.

Tabel 27. Realisasi Fisik Direktorat PPSA Tahun 2019

No	Kegiatan	Target	Realisasi	Presentase
1	Dukungan Manajemen dan Pelaksanaan Tugas Teknis Lainnya	1 Layanan	1 Layanan	<b>100</b>
2	Layanan Perkantoran	1 Layanan	1 Layanan	<b>100</b>
3	Penanganan Pengaduan	375 Pengaduan	633 pengaduan	<b>168,8</b>
4	Pengawasan terhadap Usaha dan/atau Kegiatan Perusahaan	265 Izin	417 Izin	<b>157,3</b>
5	Penerapan Sanksi Administrasi	100 Sanksi	288 sanksi	<b>288</b>
6	Penanganan Pengaduan di DAS Citarum	50 Perusahaan	68 perusahaan	<b>366</b>
	Pengawasan Perizinan LH DAS Citarum		56 Perusahaan	
	Penaatan Sanksi Administrasi DAS Citarum		59 Perusahaan	
7	Sarana Prasarana Pengaduan, Pengawasan dan Sanksi Administrasi yang Memenuhi Standar Minimum	1 Lokasi	1 Lokasi	<b>100</b>

### C. Efisiensi Penggunaan Sumber Daya

Pengukuran Efisiensi Penggunaan Sumber Daya menggunakan pendekatan kuantitatif, yaitu dengan membandingkan persentase capaian kinerja (fisik) dengan persentase realisasi anggarannya dengan rumus:

$$\text{Efisiensi Sumber Daya} = \frac{\text{Persentase Capaian Kinerja Tahun Berjalan}}{\text{Persentase Capaian Keuangan Tahun Berjalan}}$$

Apabila rasio yang dihasilkan > 1 maka pelaksanaan pencapaian sasaran termasuk kategori efisien. Apabila rasio yang dihasilkan < 1 menunjukkan pencapaian kinerja sasaran kurang efisien.

Berdasarkan rumus diatas, maka perbandingan persentase capaian efisiensi penggunaan sumber daya pada Direktorat PPSA dapat dilihat pada tabel berikut.

Tabel 28. Perhitungan Efisiensi Penggunaan Sumber Daya

No	Kegiatan	Presentase Capaian Fisik	Presentase Capaian Keuangan	Efisiensi Sumber Daya
1	Dukungan Manajemen dan Pelaksanaan Tugas Teknis Lainnya	100	93,98	1,06
2	Layanan Perkantoran	100	93,78	1,06
3	Penanganan Pengaduan	168,8	99,51	1,69
4	Pengawasan terhadap Usaha dan/atau Kegiatan Perusahaan	157,3	99,60	1,57
5	Penerapan Sanksi Administrasi	288	97,40	2,95
6	Penanganan Pengaduan di DAS Citarum	366	98,28	3,72
	Pengawasan Perizinan LH DAS Citarum			
	Penaatan Sanksi Administrasi DAS Citarum			
7	Sarana Prasarana Pengaduan, Pengawasan dan Sanksi Administrasi yang Memenuhi Standar Minimum	100	99,81	1,00



Berdasarkan tabel diatas jumlah rata-rata efisiensi penggunaan sumber daya adalah 1,86. Karena penggunaan sumber daya  $> 1$ , maka dapat disimpulkan bahwa penggunaan sumber daya termasuk kategori efisien.

#### D. Evaluasi Akuntabilitas Kinerja

Evaluasi akuntabilitas kinerja dilaksanakan untuk mengukur keberhasilan yang dicapai dan hambatan yang dihadapi serta upaya pemecahannya. Untuk keberhasilan capaian kinerja berdasarkan uraian Bab III, dapat disimpulkan bahwa semua Indikator Kinerja Kegiatan telah mencapai atau melebihi dari target yang telah ditetapkan.

Disamping keberhasilan-keberhasilan pencapaian target yang telah ditetapkan, Dit. PPSA masih menemui beberapa hambatan dan kendala yang dihadapi dalam melaksanakan kegiatannya. Berikut adalah hambatan yang dihadapi dan alternatif solusi untuk penyelesaian masalah.

1. Masih terdapat Pengaduan yang penanganannya belum maksimal, yaitu melebihi standar waktu yang ditetapkan (30 hari).

Walaupun realisasi penanganan melampaui target yang telah ditetapkan, namun tidak dapat dipungkiri masih terdapat penanganan pengaduan yang belum sesuai standar waktu yang telah ditetapkan. Kedepannya Direktorat PPSA akan menerapkan sistem kerja sesuai dengan SOP Penerimaan Pengaduan, SOP Verifikasi Pengaduan, dan SOP Aplikasi yang telah disusun. Di samping itu, akan dibuat akun operator pengaduan untuk DLH dan Dinas Kehutanan di Kabupaten/Kota serta DLH Provinsi.

2. Pelaksanaan kegiatan pengawasan masih mengacu pada Kepmenlh Nomor 56 Tahun 2002 tentang Pedoman Umum Pengawasan Petaan Lingkungan Hidup Bagi Pejabat Pengawas, Kepmenlh Nomor 57 Tahun 2002 tentang Tata Kerja PPLH, dan Kepmenlh Nomor 58 Tahun 2002 tentang Tata Kerja PPLH di Provinsi/Kabupaten/Kota.

Peraturan tersebut kurang relevan lagi dengan peraturan dan kondisi di lapangan pada saat pengawasan. Oleh karena itu Direktorat PPSA akan menyusun Rancangan Peraturan Menteri LHK tentang Pedoman Pelaksanaan Pengawasan di Bidang Perlindungan dan Pengelolaan Lingkungan Hidup.

3. Kompetensi PPLH belum memenuhi standar.

Sebelum tahun 2018 Pejabat Pengawas Lingkungan Hidup merupakan ASN dengan background pendidikan yang beragam, hal tersebut berimplikasi pada kompetensi yang dimiliki dalam melakukan pengawasan. Namun sejak tahun 2018 rekrutmen ASN untuk Pengawas Lingkungan Hidup telah berlangsung sangat baik dengan kualitas dan latar belakang pendidikan yang sangat baik dan sesuai untuk menjadi PPLH. Namun tetap untuk peningkatan kompetensi PPLH maka Direktorat PPSA akan melaksanakan bimbingan teknis dan supervisi ke BPPHLHK secara berkesinambungan sehingga para PPLH Dit. PPSA dan BPPHLHK memiliki pengetahuan dan keahlian dengan standar pengawasan yang sama.

4. Kurang optimalnya koordinasi antara Dit. PPSA dengan BPPHLHK dalam pelaksanaan penanganan pengaduan dan pengawasan.
  - Dit. PPSA tidak mendapatkan informasi tindak lanjut hasil penanganan pengaduan yang diserahkan kepada BPPHLHK secara rutin sehingga status penyelesaiannya tidak terdata pada Dit. PPSA.
  - Pelaksanaan pengawasan penataan perizinan yang dilakukan oleh BPPHLHK belum seluruhnya menerapkan pengawasan berdasarkan SOP Pengawasan yang telah ditetapkan, sehingga Berita Acara Pengawasan kurang sesuai.
  - Penentuan atau penetapan usaha dan/atau kegiatan yang akan diawasi telah dilakukan menggunakan kriteria, namun belum ditetapkan dalam suatu Surat Keputusan Direktur.
  - Lamanya penyampaian Berita Acara Pengawasan yang disampaikan oleh BPPHLHK kepada Dit. PPSA yang berimplikasi pada terhambatnya proses penyusunan sanksi administrasi.

Untuk penyelesaian masalah tersebut, Direktorat PPSA akan menyusun SK direktur mengenai tata hubungan kerja penanganan pengaduan dan pengawasan perizinan yang mencakup, tata cara koordinasi pelaksanaan penanganan pengaduan dan pengawasan, sehingga antara Dit. PPSA dan BPPHLHK dapat melaksanakan penanganan pengaduan dan pengawasan secara terintegrasi dan seragam.

5. Keterbatasan akses informasi perizinan.

Selama tahun 2019 perolehan informasi Izin Lingkungan dan Izin Perlindungan dan Pengelolaan Lingkungan Hidup (IPPLH) yang diterbitkan oleh Menteri LHK tidak seluruhnya diperoleh oleh Dit. PPSA. Sementara itu izin lingkungan dan IPPLH tersebut menjadi dasar dalam penentuan target pengawasan.

Oleh karena itu, akan dilakukan koordinasi dengan Biro Hukum untuk menetapkan mekanisme perolehan informasi perizinan secara update.

6. Kurangnya sumber daya manusia (SDM) dalam penyusunan sanksi administratif dan pelaksanaan pengawasan kewajiban sanksi administratif.

Direktorat PPSA akan mengajukan penambahan sumber daya manusia untuk penyusunan sanksi administratif dan pelaksanaan pengawasan kewajiban sanksi administratif sehingga capaian kinerja penerapan sanksi administrasi dapat ditingkatkan.

## BAB IV PENUTUP

Laporan Kinerja Tahun 2019 ini merupakan sarana untuk memberikan informasi yang memadai (akuntabel) tentang capaian dari target yang telah ditetapkan serta penggunaan anggaran pada pelaksanaan kegiatan di Direktorat PPSA.

Adapun hasil pencapaian target yang telah ditetapkan adalah:

1. IKK 1: Pengaduan yang masuk tertangani sebanyak 375 Pengaduan. Penanganan pengaduan yang dilaksanakan Direktorat PPSA sebanyak 633 penanganan pengaduan atau melebihi 168,8% dari target yang telah ditetapkan.
2. IKK 2: Usaha dan/atau kegiatan yang diawasi dan tingkat penataan perusahaan 265 izin. Pencapaian usaha dan/atau kegiatan yang diawasi dan tingkat penataan perusahaan sebanyak 417 izin atau melebihi 157,3 % dari target yang telah ditetapkan.
3. IKK 3: Penerapan Sanksi Administrasi sebanyak 100 sanksi. Pencapaian penerapan sanksi administrasi sebanyak 288 izin, atau melebihi 288% dari target yang telah ditetapkan.
4. IKK4: Penanganan Pengaduan, Pengawasan dan Sanksi Administrasi di DAS Citarum sebanyak 50 Perusahaan. Pencapaian untuk penanganan pengaduan, pengawasan dan sanksi administrasi di DAS Citarum sebanyak 183 perusahaan, atau melebihi 366% dari target yang telah ditetapkan.
5. IKK 5: Sarana, Prasarana Pengaduan, Pengawasan dan Sanksi Administrasi yang Memenuhi Standar Minimum sebanyak 1 Lokasi. Pencapaian untuk sarana prasarana pengaduan, pengawasan dan sanksi administrasi yang memenuhi standar minimum sebanyak 1 lokasi dan telah 100% mencapai target yang telah ditetapkan.

Berdasarkan hasil yang telah dicapai oleh Dit. PPSA dan berdasarkan hasil uji efisiensi penggunaan sumber daya yang seluruh komponen kegiatannya lebih dari 1, maka Dit. PPSA dalam menyelenggarakan kegiatannya telah efisien dalam penggunaan sumber dayanya.

Selanjutnya untuk kedepannya, Dit. PPSA akan terus meningkatkan kualitas capaian kinerjanya.

# LAMPIRAN

**DAFTAR PENGADUAN YANG DITANGANI TAHUN 2019**

No	Nomor Pengaduan	Sumber/ Media Pengaduan	Tanggal Buat Pengaduan	Provinsi	Kabupaten/ Kota	Kategori Pengaduan	Terlapor	Rekomendasi Pengaduan	Status
1	190001	Media Sosial	02-Jan-2019	JAWA TENGAH	KABUPATEN BOYOLALI	Kehutanan	Group Facebook Pecinta Alap-Alap, Elang dan Owl Boyolali dan sekitarnya	Dit. PPH	Selesai
2	190002	SMS	02-Jan-2019			Lingkungan Hidup	SENO	Data Tidak Lengkap	Selesai
3	190003	SMS	02-Jan-2019			Lingkungan Hidup	SENO	Data Tidak Lengkap	Selesai
4	190004	SMS	02-Jan-2019			Lingkungan Hidup	SENO	Data Tidak Lengkap	Selesai
5	190005	Website	02-Jan-2019	LAMPUNG	KABUPATEN LAMPUNG TIMUR	Kehutanan	Husaini Moubarho Katulhusnah	Dit. PPH	Selesai
6	190009	Aplikasi Mobile	02-Apr-2019	JAWA TIMUR	KABUPATEN MALANG	Kehutanan	Jubir Sarip Leki	BPPHLHK	Selesai
7	190012	Website	05-Apr-2019	DKI JAKARTA	KOTA JAKARTA TIMUR	Lingkungan Hidup	Indolakto	Pemerintah Daerah	Selesai
8	190013	Aplikasi Mobile	06-Apr-2019	JAWA BARAT	KABUPATEN BOGOR	Kehutanan	Drs. RONY LIHAWA		Verifikasi Administratif
9	190014	Aplikasi Mobile	08-Apr-2019	SUMATERA SELATAN	KABUPATEN MUSI BANYUASIN	Kehutanan	PT Berkat Sawit Sejati	BPPHLHK	Selesai
10	190022	Aplikasi Mobile	09-Apr-2019	KEPULAUAN BANGKA BELITUNG	KABUPATEN BANGKA	Lingkungan Hidup	N/A	Pemerintah Daerah	Selesai
11	190023	Surat	09-Apr-2019	SUMATERA UTARA	KABUPATEN LABUHAN BATU	Kehutanan	Oknum	BPPHLHK	Selesai
12	190025	Surat	09-Apr-2019	SULAWESI TENGAH	KABUPATEN MOROWALI	Kehutanan	Oknum Masyarakat	BPPHLHK	Selesai
13	190030	Surat	10-Apr-2019	KALIMANTAN TIMUR	KABUPATEN KUTAI KARTANEGARA	Kehutanan	PT Karya Bersama Dua	Pengaduan tidak terbukti	Selesai
14	190031	Datang Langsung	10-Apr-2019	RIAU	KABUPATEN KAMPAR	Kehutanan	Oknum	BPPHLHK	Selesai
15	190033	Lain-Lain (WAdll)	11-Apr-2019	BANTEN	KABUPATEN SERANG	Lingkungan Hidup	Aston Anyer Beach Hotel	Pemerintah Daerah	Selesai
16	190037	Aplikasi Mobile	11-Apr-2019	MALUKU UTARA	KABUPATEN HALMAHERA TENGAH	Kehutanan	PT. Tekindo Energi		Verifikasi Administratif
17	190038	Website	12-Apr-2019	JAWA TIMUR	KOTA PROBOLINGGO	Lingkungan Hidup	DKUPP & DLH	Pemerintah Daerah	Selesai
18	190039	Surat	12-Apr-2019	JAMBI	KABUPATEN BATANG HARI	Kehutanan	Serikat Mandiri Batanghari	BPPHLHK	Selesai
19	190040	SMS	03-Jan-2019			Lingkungan Hidup	SENO	Data Tidak Lengkap	Selesai
20	190041	Surat	03-Jan-2019	SUMATERA UTARA	KABUPATEN SIMALUNGUN	Kehutanan	NN	Data Tidak Lengkap	Selesai
21	190056	Website	04-Jan-2019	SULAWESI UTARA	KOTA BITUNG	Lingkungan Hidup	Panitia Jalan Tol, PP Jasa Marga, Dinas Lingkungan Hidup	Data Tidak Lengkap	Selesai
22	190057	Website	06-Jan-2019	DKI JAKARTA	KOTA JAKARTA SELATAN	Lingkungan Hidup	PT PP Urban	Pemerintah Daerah	Selesai
23	190058	Lain-Lain (WAdll)	07-Jan-2019	JAWA BARAT	KABUPATEN BANDUNG BARAT	Lingkungan Hidup	PT Dahlia	Pemerintah Daerah	Selesai
24	190059	Media Sosial	07-Jan-2019	LAMPUNG	KOTA BANDAR LAMPUNG	Kehutanan	akun facebook Rama Ramadhan	BPPHLHK	Selesai
25	190060	Media Sosial	07-Jan-2019	JAWA BARAT	KABUPATEN BANDUNG	Kehutanan	Akun facebook Alber Sitio	BPPHLHK	Selesai
26	190061	Media Sosial	07-Jan-2019	NUSA TENGGARA BARAT	KABUPATEN BIMA	Kehutanan	Akun facebook Ambarwati R Banuwula	BPPHLHK	Selesai
27	190062	Media Sosial	07-Jan-2019	LAMPUNG	KABUPATEN LAMPUNG TIMUR	Kehutanan	Akun facebook Husaini Moubarho	Dit. PPH	Selesai

No	Nomor Pengaduan	Sumber/ Media Pengaduan	Tanggal Buat Pengaduan	Provinsi	Kabupaten/ Kota	Kategori Pengaduan	Terlapor	Rekomendasi Pengaduan	Status
28	190063	Media Sosial	07-Jan-2019	JAWA TIMUR	KOTA MALANG	Kehutanan	Aun facebook Otter&Musang Mania Group Jual Beli Hewan Malang Jatim	Dit. PPH	Selesai
29	190064	Media Sosial	07-Jan-2019	JAWA TIMUR	KOTA MALANG	Kehutanan	Akun facebook Petsshop Nella	Dit. PPH	Selesai
30	190065	Media Sosial	07-Jan-2019	JAWA TIMUR	KOTA MALANG	Kehutanan	Akun facebook Aprilia Indah	Dit. PPH	Selesai
31	190066	Surat	07-Jan-2019	RIAU	KABUPATEN PELALAWAN	Kehutanan	Pengusaha Kebun Karet dan Kelapa Sawit	BPPHLHK	Selesai
32	190067	Media Sosial	07-Jan-2019	JAWA TIMUR	KABUPATEN BANYUWANGI	Kehutanan	Akun group Paruh Bengkok Jawa Timur	BPPHLHK	Selesai
33	190068	Lain-Lain (WAdll)	08-Jan-2019	SUMATERA UTARA	KABUPATEN DELI SERDANG	Lingkungan Hidup	PT. Smart Glove Indonesia	Sanksi Administrasi	Selesai
34	190069	Lain-Lain (WAdll)	08-Jan-2019	JAWA TIMUR	KOTA SURABAYA	Lingkungan Hidup	PT Suparma Tbk	Sanksi Administrasi	Selesai
35	190070	Website	08-Jan-2019	DKI JAKARTA	KOTA JAKARTA UTARA	Lingkungan Hidup	Arya Curvasud (facebook)	Dit. PPH	Selesai
36	190071	Surat	08-Jan-2019	SUMATERA UTARA	KABUPATEN SERDANG BEDAGAI	Kehutanan	PT Sungai Wang	BPPHLHK	Selesai
37	190072	Datang Langsung	08-Jan-2019	JAWA TIMUR	KOTA PASURUAN	Lingkungan Hidup	PT Indra Eramulti Logam Industri	BPPHLHK	Selesai
38	190073	Lain-Lain (WAdll)	08-Jan-2019	SUMATERA UTARA	KABUPATEN LABUHAN BATU SELATAN	Lingkungan Hidup	PT. Gunung Selamat Lestari (GSL)	BPPHLHK	Selesai
39	190074	Surat	08-Jan-2019	JAWA BARAT	KABUPATEN CIREBON	Kehutanan	Masyarakat Desa Kanci Kulonn	Pengaduan tidak terbukti	Selesai
40	190075	Surat	08-Jan-2019	JAWA TIMUR	KABUPATEN BANYUWANGI	Kehutanan	Pengurus LMDH Wono Rahayu	Unit lain	Selesai
41	190078	Surat	09-Jan-2019	SULAWESI UTARA	KOTA BITUNG	Lingkungan Hidup	PT Multi Nabati Sulawesi	Pemerintah Daerah	Selesai
42	190079	Website	09-Jan-2019	RIAU	KABUPATEN KUANTAN SINGINGI	Kehutanan	Oyon Crg (facebook)	Dit. PPH	Selesai
43	190080	Surat	09-Jan-2019	BENGKULU	KABUPATEN BENGKULU UTARA	Kehutanan	PT Anugerah Pratama Inspirasi	Dit. PPH	Selesai
44	190081	Surat	10-Jan-2019	RIAU	KABUPATEN INDRAGIRI HULU	Kehutanan	PT Sumber Sawindo Kencana	Sanksi Administrasi	Selesai
45	190082	Surat	10-Jan-2019	SULAWESI UTARA	KABUPATEN BOLAANG MONGONDOW	Kehutanan	Penambang liar	BPPHLHK	Selesai
46	190084	Aplikasi LAPOR	10-Jan-2019	RIAU	KABUPATEN ROKAN HULU	Kehutanan	PT Bukit Betabuh Sei Indah	Dit. PKTHA	Selesai
47	190085	Media Sosial	10-Jan-2019	DKI JAKARTA	KOTA JAKARTA UTARA	Kehutanan	Akun facebook Arya Curvasud dalam group jual beli burung jakarta utara dan sekitarnya	Dit. PPH	Selesai
48	190086	Media Sosial	10-Jan-2019	RIAU	KABUPATEN KUANTAN SINGINGI	Kehutanan	Akun facebook Oyon Crg	Dit. PPH	Selesai
49	190087	Media Sosial	10-Jan-2019	RIAU	KABUPATEN BENGKALIS	Kehutanan	Burhanudin aliar bahar	BPPHLHK	Selesai
50	190088	Website	10-Jan-2019	BANTEN	KOTA CILEGON	Kehutanan	Pedagang Pasar Kranggot	Dit. PPH	Selesai
51	190090	Website	10-Jan-2019	NUSA TENGGARA BARAT	KABUPATEN BIMA	Kehutanan	Pemburu Penyu	Dit. PPH	Selesai
52	190091	Media Sosial	10-Jan-2019	BANTEN	KOTA CILEGON	Kehutanan	masyarakat	Dit. PPH	Selesai
53	190092	Surat	10-Jan-2019	RIAU	KABUPATEN PELALAWAN	Kehutanan	Koperasi Meranti Mas	Dit. PPH	Selesai
54	190093	Media Sosial	10-Jan-2019	JAWA TENGAH	KABUPATEN PEMALANG	Kehutanan	akun facebook Kang Kopet dalam group pemalang city kota kelahiranku	Dit. PPH	Selesai

No	Nomor Pengaduan	Sumber/ Media Pengaduan	Tanggal Buat Pengaduan	Provinsi	Kabupaten/ Kota	Kategori Pengaduan	Terlapor	Rekomendasi Pengaduan	Status
55	190094	Media Sosial	10-Jan-2019	KALIMANTAN TIMUR	KOTA SAMARINDA	Kehutanan	akun facebook Derek Saputri di Group Jual Beli Hewan Peliharaan Kaltim	Dit. PPH	Selesai
56	190095	Media Sosial	10-Jan-2019	JAWA TIMUR	KOTA MALANG	Kehutanan	Akun facebook Shamsy Shamosir dalam group Jual Beli Hewan Peliharaan Pasuruan, Malang, Surabaya & Probolinggo	Dit. PPH	Selesai
57	190096	Media Sosial	10-Jan-2019	NUSA TENGGARA BARAT	KABUPATEN BIMA	Kehutanan	masyarakat	Dit. PPH	Selesai
58	190097	Surat	10-Jan-2019	JAWA TIMUR	KABUPATEN BONDOWOSO	Kehutanan	Masyarakat (preman hutan)	Dit. PPH	Selesai
59	190098	Surat	10-Jan-2019	SULAWESI UTARA	KABUPATEN MINAHASA UTARA	Lingkungan Hidup	PT Sagraha Satya Sawahita	BPPHLHK	Selesai
60	190106	Website	11-Jan-2019	SULAWESI SELATAN	KOTA PALOPO	Kehutanan	Abdul Kadir Jeylani	Dit. PPH	Selesai
61	190107	Surat	11-Jan-2019	KALIMANTAN TENGAH	KABUPATEN KOTAWARINGIN BARAT	Kehutanan	Perusahaan Sawit Skala Besar	BPPHLHK	Selesai
62	190108	Website	11-Jan-2019	SUMATERA UTARA	KABUPATEN SIMALUNGUN	Kehutanan	PT. Kwala Gunung		Baru
63	190109	Aplikasi Mobile	11-Jan-2019	JAWA TIMUR	KOTA SURABAYA	Lingkungan Hidup	Ruko 36	Pemerintah Daerah	Selesai
64	190110	Surat	12-Jan-2019	RIAU	KABUPATEN KEPULAUAN MERANTI	Kehutanan	Kelompok Masyarakat Illegal Logging	BPPHLHK	Selesai
65	190111	Aplikasi Mobile	12-Jan-2019	BANTEN	KABUPATEN TANGERANG	Lingkungan Hidup	Pabrik Kualiti	Pemerintah Daerah	Selesai
66	190112	Surat	13-Jan-2019	MALUKU	KOTA AMBON	Lingkungan Hidup	CV Batu Prima	Sanksi Administrasi	Selesai
67	190118	Website	14-Jan-2019	BANTEN	KABUPATEN LEBAK	Lingkungan Hidup	PT. Cemindo Gemilang	Pemerintah Daerah	Selesai
68	190122	Media Sosial	14-Jan-2019	SULAWESI TENGGARA	KOTA KENDARI	Kehutanan	baahir fitri tobat maksiat	BPPHLHK	Selesai
69	190123	Media Sosial	14-Jan-2019	SUMATERA UTARA	KABUPATEN DELI SERDANG	Kehutanan	edy pranata purba	BPPHLHK	Selesai
70	190124	Aplikasi Mobile	14-Jan-2019	JAWA BARAT	KABUPATEN BOGOR	Lingkungan Hidup	H.Uja	Pemerintah Daerah	Selesai
71	190126	Surat	14-Jan-2019	SULAWESI UTARA	KABUPATEN BOLAANG MONGONDOW	Kehutanan	Masyarakat penambang ilegal	Pemerintah Daerah	Selesai
72	190132	Surat	14-Jan-2019	RIAU	KABUPATEN ROKAN HULU	Kehutanan	Koperasi Sawit Karya Bakti dan Koperasi Sawit Mahoto binaan PT Tor Ganda	BPPHLHK	Selesai
73	190137	Website	14-Jan-2019	JAWA TENGAH	KABUPATEN WONOGIRI	Lingkungan Hidup	PT. Alexis Perdana Mineral	Pemerintah Daerah	Selesai
74	190139	Website	16-Jan-2019	JAWA BARAT	KOTA BANDUNG	Kehutanan	Satria Raja Hutan (facebook)	Dit. PPH	Selesai
75	190141	Website	16-Jan-2019	JAWA TENGAH	KOTA SEMARANG	Kehutanan	PT. RIMBA MAKMUR BERSAMA	BPPHLHK	Selesai
76	190142	Media Sosial	17-Jan-2019	NUSA TENGGARA BARAT	KOTA MATARAM	Kehutanan	butiran debu	Dit. PPH	Selesai
77	190143	Media Sosial	17-Jan-2019	SULAWESI TENGGARA	KABUPATEN KOLAKA	Kehutanan	sikin putra jaya	Dit. PPH	Selesai
78	190144	Media Sosial	17-Jan-2019	JAWA BARAT	KABUPATEN BANDUNG	Kehutanan	satria raja hutan	Dit. PPH	Selesai
79	190145	Aplikasi Mobile	17-Jan-2019	KEPULAUAN RIAU	KABUPATEN LINGGA	Kehutanan	Usaha Dapur Arang Saudara Acai	Data Tidak Lengkap	Selesai
80	190146	Website		DI YOGYAKARTA		Lingkungan Hidup	Kijing Muryoto	Pemerintah Daerah	Selesai



No	Nomor Pengaduan	Sumber/ Media Pengaduan	Tanggal Buat Pengaduan	Provinsi	Kabupaten/ Kota	Kategori Pengaduan	Terlapor	Rekomendasi Pengaduan	Status
81	190147	Aplikasi Mobile	17-Jan-2019	DI YOGYAKARTA	KOTA YOGYAKARTA	Lingkungan Hidup	Kijing MURYOTO	Pemerintah Daerah	Selesai
82	190148	Website	18-Jan-2019	JAWA TIMUR	KABUPATEN BANYUWANGI	Kehutanan	PT Bumi Suksesindo	Sanksi Administrasi	Selesai
83	190149	Surat	21-Jan-2019	JAMBI	KABUPATEN SAROLANGUN	Kehutanan	Fuad	BPPHLHK	Selesai
84	190150	Lain-Lain (WA dll)	21-Jan-2019	ACEH	KABUPATEN NAGAN RAYA	Lingkungan Hidup	PT Kallista Alam	Sanksi Administrasi	Selesai
85	190152	Surat	23-Jan-2019	JAMBI	KABUPATEN SAROLANGUN	Kehutanan	PT Agronusa Alam Sejahtera	Dit. PKTHA	Selesai
86	190153	Surat	23-Jan-2019	KALIMANTAN BARAT	KABUPATEN SAMBAS	Kehutanan	CV. Mandiri Bangun Persada		Verifikasi Administratif
87	190154	Media Sosial	23-Jan-2019	SUMATERA SELATAN	KOTA PALEMBANG	Kehutanan	milik pribadi	Data Tidak Lengkap	Selesai
88	190157	Datang Langsung	23-Jan-2019	NUSA TENGGARA TIMUR	KABUPATEN NGADA	Lingkungan Hidup	PT PLN	Pemerintah Daerah	Selesai
89	190158	Surat	23-Jan-2019	SULAWESI TENGGARA	KABUPATEN BUTON UTARA	Kehutanan	Kepala KPH Peropea	Pemerintah Daerah	Selesai
90	190159	Website	23-Jan-2019	JAWA BARAT	KABUPATEN SUKABUMI	Lingkungan Hidup	PT Fontis	Pengaduan tidak terbukti	Selesai
91	190160	Surat	24-Jan-2019	JAMBI	KABUPATEN TANJUNG JABUNG TIMUR	Kehutanan	Ponpes Gontor 12 Cabang Tanjung Jbaung Timur	Dit. PPH	Selesai
92	190161	Surat	24-Jan-2019	SUMATERA BARAT	KABUPATEN AGAM	Kehutanan	Oknum masyarakat Jorong Batu Basa Nagari Lawang	Dit. PKTHA	Selesai
93	190165	Surat	25-Jan-2019	RIAU	KABUPATEN KAMPAR	Kehutanan	PT Perkebunan Nusantara V	Dit. PKTHA	Selesai
94	190166	Media Sosial	25-Jan-2019	BANTEN	KABUPATEN SERANG	Kehutanan	Aldrik	BPPHLHK	Selesai
95	190167	Media Sosial	27-Jan-2019	RIAU	KABUPATEN ROKAN HILIR	Kehutanan	Miolet	BPPHLHK	Selesai
96	190168	Surat	27-Jan-2019	JAWA BARAT	KABUPATEN INDRAMAYU	Kehutanan	PT Pabrik Gula Rajawali II	Unit lain	Selesai
97	190180	Surat	28-Jan-2019	SULAWESI UTARA	KABUPATEN MINAHASA SELATAN	Lingkungan Hidup	PT Gebari Medan Segara	Dit. PSLH	Selesai
98	190183	Surat	28-Jan-2019	DKI JAKARTA	KOTA JAKARTA TIMUR	Lingkungan Hidup	Arion Paramita Holding Company	Pemerintah Daerah	Selesai
99	190184	Surat	28-Jan-2019	LAMPUNG	KABUPATEN MESUJI	Kehutanan	Oknum masyarakat non mitra	Dit. PPH	Selesai
100	190187	Datang Langsung	30-Jan-2019	SUMATERA UTARA	KABUPATEN LABUHAN BATU UTARA	Lingkungan Hidup	Oknum Masyarakat	BPPHLHK	Selesai
101	190188	Lain-Lain (WA dll)	31-Jan-2019	SUMATERA UTARA	KABUPATEN TAPANULI TENGAH	Lingkungan Hidup	PT Mujur Timber	Sanksi Administrasi	Selesai
102	190190	Surat	31-Jan-2019	SUMATERA UTARA	KABUPATEN LANGKAT	Kehutanan	BBKSDA Sumatera Utara	Pengaduan tidak terbukti	Selesai
103	190191	Lain-Lain (WA dll)	01-Feb-2019	ACEH	KABUPATEN ACEH TENGGARA	Kehutanan	KT Desa Peseluk Pasimbe (Hattarudin SE. Ak. MM)	Dit. PPH	Selesai
104	190194	Lain-Lain (WA dll)	02-Feb-2019	KEPULAUAN BANGKA BELITUNG	KABUPATEN BANGKA TENGAH	Lingkungan Hidup	PT Vitrama Properti	Sanksi Administrasi	Selesai
105	190195	Lain-Lain (WA dll)	03-Feb-2019	JAMBI	KABUPATEN TEBO	Kehutanan	PT LESTARI ASRI JAYA (PT LAJ)	Data Tidak Lengkap	Selesai
106	190197	Surat	04-Feb-2019	KALIMANTAN TIMUR	KABUPATEN KUTAI BARAT	Lingkungan Hidup	PT Ketapang Agro Lestari	Pemerintah Daerah	Selesai
107	190198	Datang Langsung	06-Feb-2019	RIAU	KABUPATEN PELALAWAN	Kehutanan	PT.Riau andalan plup 8 paper	Dit. PKTHA	Selesai
108	190199	Website	06-Feb-2019	SULAWESI TENGGARA	KABUPATEN BUTON TENGAH	Lingkungan Hidup	Bupati Buton Tengah	Pemerintah Daerah	Selesai
109	190200	Website	06-Feb-2019	SULAWESI TENGGARA	KABUPATEN BUTON TENGAH	Lingkungan Hidup	Bupati Buton Tengah	Pemerintah Daerah	Selesai
110	190202	Surat	07-Feb-2019	SULAWESI UTARA	KABUPATEN MINAHASA SELATAN	Lingkungan Hidup	Kapal Tongkang	Dit. PSLH	Selesai

No	Nomor Pengaduan	Sumber/ Media Pengaduan	Tanggal Buat Pengaduan	Provinsi	Kabupaten/ Kota	Kategori Pengaduan	Terlapor	Rekomendasi Pengaduan	Status
111	190203	Surat	07-Feb-2019	KEPULAUAN RIAU	KABUPATEN BINTAN	Lingkungan Hidup	MT Antea dan Star Centurion	Dit. PSLH	Selesai
112	190207	Website	08-Feb-2019	LAMPUNG	KABUPATEN LAMPUNG SELATAN	Kehutanan	Damay Safari (akun facebook)	Dit. PPH	Selesai
113	190208	Surat	10-Feb-2019	RIAU	KABUPATEN KEPULAUAN MERANTI	Kehutanan	Kelompok Masyarakat	Dit. PPH	Selesai
114	190209	Surat	10-Feb-2019	RIAU	KABUPATEN KEPULAUAN MERANTI	Kehutanan	Oknum	Dit. PPH	Selesai
115	190210	Datang Langsung	10-Feb-2019	SUMATERA SELATAN	KABUPATEN OGAN KOMERING ILIR	Lingkungan Hidup	PT Waringin Agro Jaya	BPPHLHK	Selesai
116	190211	Website	10-Feb-2019	SULAWESI TENGGARA	KABUPATEN KONawe UTARA	Kehutanan	PT Aman Fortuna Nusantara	BPPHLHK	Selesai
117	190212	Website	10-Feb-2019	SULAWESI TENGGARA	KABUPATEN KONawe UTARA	Kehutanan	PT Aman Fortuna Nusantara	Dit. PPH	Selesai
118	190213	Website	10-Feb-2019	SULAWESI TENGGARA	KABUPATEN KONawe UTARA	Kehutanan	PT AMAN FORTUNA NUSANTARA	Dit. PPH	Selesai
119	190214	Website	10-Feb-2019	SULAWESI TENGGARA	KABUPATEN KONawe UTARA	Kehutanan	PT AMAN FORTUNA NUSANTARA	Dit. PPH	Selesai
120	190216	Website	11-Feb-2019	JAWA BARAT	KABUPATEN BOGOR	Lingkungan Hidup	PT. TIRTA FRESINDO JAYA Tbk	Sanksi Administrasi	Selesai
121	190218	Datang Langsung	11-Feb-2019	SUMATERA SELATAN	KABUPATEN OGAN KOMERING ILIR	Lingkungan Hidup	PT Bintang Harapan Palma	Unit lain	Selesai
122	190220	Surat	12-Feb-2019	SUMATERA UTARA	KABUPATEN ASAHAN	Kehutanan	Pardamean Manurung	Pengaduan tidak terbukti	Selesai
123	190221	Surat	12-Feb-2019	KALIMANTAN TENGAH	KABUPATEN KATINGAN	Kehutanan	Bupati Katingan cq. PT Intaran Permai	Pengaduan tidak terbukti	Selesai
124	190223	Lain-Lain (WAdll)	12-Feb-2019	DKI JAKARTA	KABUPATEN KEPULAUAN SERIBU	Lingkungan Hidup	tidak diketahui	Pemerintah Daerah	Selesai
125	190224	Lain-Lain (WAdll)	12-Feb-2019	JAWA BARAT	KABUPATEN KARAWANG	Lingkungan Hidup	PT Monokem Surya	Pemerintah Daerah	Selesai
126	190225	Datang Langsung	13-Feb-2019	RIAU	KABUPATEN BENGKALIS	Kehutanan	Dinas LHK Provinsi Riau	Unit lain	Selesai
127	190226	Website	13-Feb-2019	RIAU	KABUPATEN SIAK	Lingkungan Hidup	Hermansyah	BPPHLHK	Selesai
128	190227	Aplikasi Mobile	13-Feb-2019	RIAU	KABUPATEN SIAK	Lingkungan Hidup	MPKS Tualang	Pemerintah Daerah	Selesai
129	190228	Surat	14-Feb-2019	RIAU	KABUPATEN ROKAN HILIR	Lingkungan Hidup	PT Chevron Pacific Indonesia	Dit. PSLH	Selesai
130	190229	Media Sosial	14-Feb-2019	LAMPUNG	KABUPATEN LAMPUNG BARAT	Kehutanan	damay safira	Dit. PPH	Selesai
131	190234	Website	15-Feb-2019	SULAWESI TENGGARA	KABUPATEN KONawe UTARA	Lingkungan Hidup	PT Karya Murni Sejati 27	Sektor lain	Selesai
132	190235	Surat	15-Feb-2019	PAPUA BARAT	KABUPATEN TELUK BINTUNI	Kehutanan	PT Bintuni Utama Murni Wood	BPPHLHK	Selesai
133	190236	Aplikasi Mobile	17-Feb-2019	RIAU	KABUPATEN SIAK	Lingkungan Hidup	PT Anugerah Tani Mskmur (ATM) Maredan	BPPHLHK	Selesai
134	190237	Website	18-Feb-2019	JAWA BARAT	KABUPATEN BEKASI	Lingkungan Hidup	N/A		Verifikasi Administratif
135	190238	Lain-Lain (WAdll)	18-Feb-2019	SULAWESI TENGGARA	KABUPATEN KONawe UTARA	Kehutanan	PT Masempo Dalle	Dit. PHP	Selesai
136	190239	Surat	18-Feb-2019	KALIMANTAN TIMUR	KABUPATEN KUTAI KARTANEGARA	Kehutanan	Oknum Penambang Illegal	BPPHLHK	Selesai
137	190240	Datang Langsung	19-Feb-2019	BANTEN	KABUPATEN TANGERANG	Lingkungan Hidup	CV Mega	Data Tidak Lengkap	Selesai
138	190241	Media Sosial	19-Feb-2019	LAMPUNG	KABUPATEN LAMPUNG BARAT	Kehutanan	damay safira	Dit. PPH	Selesai
139	190242	Surat	19-Feb-2019	JAWA TIMUR	KABUPATEN SAMPANG	Lingkungan Hidup	Santos Sampang Pty Ltd	Dit. PSLH	Selesai
140	190244	Datang Langsung	19-Feb-2019	KEPULAUAN RIAU	KABUPATEN NATUNA	Lingkungan Hidup	PDAM Tirta Nusa Natuna		Verifikasi Administratif
141	190245	Surat	19-Feb-2019	JAWA TIMUR	KABUPATEN BOJONEGORO	Kehutanan	Perhutani KPH Padangan		Verifikasi Lapangan

No	Nomor Pengaduan	Sumber/ Media Pengaduan	Tanggal Buat Pengaduan	Provinsi	Kabupaten/ Kota	Kategori Pengaduan	Terlapor	Rekomendasi Pengaduan	Status
142	190246	Surat	20-Feb-2019	JAWA TENGAH	KABUPATEN JEPARA	Lingkungan Hidup	PT Pelayaran Lingkasa Itlantica Menara	Dit. PSLH	Selesai
143	190247	Surat	20-Feb-2019	BENGKULU	KABUPATEN MUKOMUKO	Kehutanan	PT Agromuko	BPPHLHK	Selesai
144	190248	Website	20-Feb-2019	SUMATERA UTARA	KABUPATEN LABUHAN BATU UTARA	Kehutanan	WAHYUDI	Dit. PKTHA	Selesai
145	190249	Surat	20-Feb-2019	JAMBI	KABUPATEN MUARO JAMBI	Kehutanan	Koperasi Bersatu Arah Maju	Unit lain	Selesai
146	190250	Surat	20-Feb-2019	JAMBI	KABUPATEN TEBO	Kehutanan	PT Lestari Asri Jaya	Dit. PKTHA	Selesai
147	190251	Surat	20-Feb-2019	KEPULAUAN RIAU	KABUPATEN BINTAN	Lingkungan Hidup	Al Yarmouk	Dit. PSLH	Selesai
148	190253	Surat	21-Feb-2019	JAWA TIMUR	KOTA SURABAYA	Lingkungan Hidup	PT. Ciputra Surya	Sanksi Administrasi	Selesai
149	190254	Datang Langsung	22-Feb-2019	SUMATERA UTARA	KABUPATEN PADANG LAWAS	Kehutanan	PT Mazuma Agro Indonesia (MAI)	Dit. PHP	Selesai
150	190255	Surat	22-Feb-2019	KALIMANTAN BARAT	KABUPATEN MEMPAWAH	Kehutanan	PT Aria Hijau Alam Lestari	BPPHLHK	Selesai
151	190256	Email	22-Feb-2019	JAWA TENGAH	KOTA SEMARANG	Lingkungan Hidup	PT Bumi Raya Perkasa Nusantara	Dit. PHP	Selesai
152	190258	Datang Langsung	25-Feb-2019	KALIMANTAN TENGAH	KABUPATEN KOTAWARINGIN TIMUR	Kehutanan	PT Tunas Agro Subur Kencana III	Dit. PHP	Selesai
153	190262	Datang Langsung	25-Feb-2019	KALIMANTAN BARAT	KABUPATEN KUBU RAYA	Kehutanan	PT Fajar Saudara Lestari		Baru
154	190263	Datang Langsung	25-Feb-2019	JAWA BARAT	KOTA BEKASI	Lingkungan Hidup	Belum diketahui	Dit. PHP	Selesai
155	190265	Surat	28-Feb-2019	JAMBI	KABUPATEN BATANG HARI	Lingkungan Hidup	oknum Masyarakat		Verifikasi Administratif
156	190270	Surat	28-Feb-2019	JAWA BARAT	KABUPATEN BEKASI	Lingkungan Hidup	PT Fajar Surya Wisesa	Sanksi Administrasi	Selesai
157	190271	Datang Langsung	28-Feb-2019	SUMATERA UTARA	KABUPATEN ASAHAN	Kehutanan	Polsek Kecamatan Bandar Pasir Mandoge	Pengaduan tidak terbukti	Selesai
158	190278	Surat	28-Feb-2019	KEPULAUAN RIAU	KABUPATEN BINTAN	Lingkungan Hidup	Oknum masyarakat		Verifikasi Administratif
159	190314	Website	01-Mar-2019	BANTEN	KABUPATEN TANGERANG	Lingkungan Hidup	PT. Pacinesia Chemical Industri	Sanksi Administrasi	Selesai
160	190317	Datang Langsung	04-Mar-2019	SUMATERA BARAT	KABUPATEN PESISIR SELATAN	Kehutanan	Wawan cs	BPPHLHK	Selesai
161	190318	Website	04-Mar-2019	JAWA TENGAH	KABUPATEN SUKOHARJO	Lingkungan Hidup	Wisnu Bagus Septiadi		Verifikasi Administratif
162	190321	Surat	06-Mar-2019	SUMATERA SELATAN	KABUPATEN LAHAT	Lingkungan Hidup	PT Priamanaya Energi (PLTU Keban Agung)	Pemerintah Daerah	Selesai
163	190330	Datang Langsung	06-Mar-2019	DKI JAKARTA	KOTA JAKARTA SELATAN	Lingkungan Hidup	PT.Aldebaran	Pengaduan tidak terbukti	Selesai
164	190332	Website	08-Mar-2019	LAMPUNG	KABUPATEN LAMPUNG SELATAN	Kehutanan	Damay Safira	Dit. PPH	Selesai
165	190333	Datang Langsung	08-Mar-2019	JAWA TIMUR	KOTA MALANG	Lingkungan Hidup	rm.makan mbok dower	Pemerintah Daerah	Selesai
166	190334	Surat	08-Mar-2019	KEPULAUAN BANGKA BELITUNG	KABUPATEN BANGKA BARAT	Kehutanan	Tidak Diketahui	BPPHLHK	Selesai
167	190338	Website	09-Mar-2019	PAPUA BARAT	KABUPATEN KAIMANA	Lingkungan Hidup	Yohanes Dasantos Ebang	BPPHLHK	Selesai
168	190340	Surat	10-Mar-2019	RIAU	KABUPATEN ROKAN HULU	Kehutanan	PT. Torganda, Koperasi Sawit Mahato,, Koperasi Sawit Karya Bakti	Dit. PKTHA	Selesai
169	190344	Lain-Lain (WAdll)	12-Mar-2019	RIAU	KABUPATEN PELALAWAN	Kehutanan	PT Lorena		Verifikasi Administratif
170	190345	Surat	13-Mar-2019	KALIMANTAN TENGAH	KABUPATEN BARITO SELATAN	Lingkungan Hidup	PT Multi Tambangjaya Utama (MUTU)	Pemerintah Daerah	Selesai
171	190346	Datang Langsung	13-Mar-2019	ACEH	KABUPATEN ACEH TIMUR	Lingkungan Hidup	PT.Medco E & P malaka	Sanksi Administrasi	Selesai

No	Nomor Pengaduan	Sumber/ Media Pengaduan	Tanggal Buat Pengaduan	Provinsi	Kabupaten/ Kota	Kategori Pengaduan	Terlapor	Rekomendasi Pengaduan	Status
172	190347	Email	13-Mar-2019	JAWA TIMUR	KABUPATEN TULUNGAGUNG	Kehutanan	Pengelola Pantai Popoh Tulungagung	BPPHLHK	Selesai
173	190348	Surat	13-Mar-2019	KALIMANTAN UTARA	KABUPATEN BULUNGAN	Kehutanan	Anonim	Dit. PPH	Selesai
174	190350	Datang Langsung	13-Mar-2019	KEPULAUAN RIAU	KOTA BATAM	Lingkungan Hidup	PT Tan Indo Sukses (Hauzong)	Dit. PHP	Selesai
175	190351	Website	13-Mar-2019	RIAU	KOTA PEKANBARU	Lingkungan Hidup	udin	Pemerintah Daerah	Selesai
176	190352	Website	13-Mar-2019	JAWA TIMUR	KABUPATEN MOJOKERTO	Kehutanan	Supendi bambang irawan	Sektor lain	Selesai
177	190360	Surat	15-Mar-2019	SULAWESI SELATAN	KABUPATEN GOWA	Kehutanan	Oknum Inhutani I Gowa Maros	Unit lain	Selesai
178	190361	Surat	15-Mar-2019	SUMATERA SELATAN	KABUPATEN OGAN KOMERING ILIR	Kehutanan	PT Pratama Nusantara Sakti	Sanksi Administrasi	Selesai
179	190366	Media Sosial	19-Mar-2019	BANTEN	KOTA SERANG	Kehutanan	sufyan farizi( akun facebook)	BPPHLHK	Selesai
180	190368	Media Sosial	19-Mar-2019	KALIMANTAN TENGAH	KABUPATEN KOTAWARINGIN TIMUR	Kehutanan	PT.tunas agro subur		Baru
181	190376	Datang Langsung	20-Mar-2019	JAWA TIMUR	KABUPATEN GRESIK	Lingkungan Hidup	12 pabrik kertas dalam lampiran	Sanksi Administrasi	Selesai
182	190378	Surat	21-Mar-2019	SUMATERA UTARA	KABUPATEN DELI SERDANG	Lingkungan Hidup	PT Furnilux Indonesia	Sanksi Administrasi	Selesai
183	190379	Lain-Lain (WAdll)	22-Mar-2019	SUMATERA UTARA	KABUPATEN LABUHAN BATU UTARA	Kehutanan	H.Zulkipli Amsar Batu Bara	BPPHLHK	Selesai
184	190383	Aplikasi Mobile	24-Mar-2019	SULAWESI TENGAH	KABUPATEN BANGGAI	Kehutanan	Pameran Kecamatan Bualemo	BPPHLHK	Selesai
185	190384	Aplikasi Mobile	25-Mar-2019	KALIMANTAN SELATAN	KABUPATEN KOTA BARU	Lingkungan Hidup	PT ALAMRAYA KENCANA MAS	BPPHLHK	Selesai
186	190385	Media Sosial	25-Mar-2019	JAWA TIMUR	KABUPATEN LUMAJANG	Kehutanan	vant axo pets	BPPHLHK	Selesai
187	190386	Media Sosial	25-Mar-2019	JAWA TENGAH	KABUPATEN PEKALONGAN	Kehutanan	poetra nda	Dit. PPH	Selesai
188	190389	Telepon	25-Mar-2019	BANTEN	KABUPATEN TANGERANG	Kehutanan	tes	Pemerintah Daerah	Selesai
189	190390	Website	26-Mar-2019	SUMATERA BARAT	KABUPATEN AGAM	Lingkungan Hidup	PT XYZ	Data Tidak Lengkap	Selesai
190	190392	Website	26-Mar-2019	JAMBI	KOTA JAMBI	Kehutanan	Nando capriyandi	BPPHLHK	Selesai
191	190396	Surat	28-Mar-2019	LAMPUNG	KABUPATEN LAMPUNG SELATAN	Lingkungan Hidup	Rumah Sakit Airan Medika	Pemerintah Daerah	Selesai
192	190397	Datang Langsung	28-Mar-2019	JAWA BARAT	KABUPATEN BOGOR	Lingkungan Hidup	H. Naming	Pemerintah Daerah	Selesai
193	190398	Datang Langsung	28-Mar-2019	SUMATERA UTARA	KABUPATEN HUMBANG HASUNDUTAN	Kehutanan	Kementerian Lingkungan Hidup dan Kehutanan	Sanksi Administrasi	Selesai
194	190399	Aplikasi Mobile	29-Mar-2019	JAMBI	KOTA JAMBI	Kehutanan	Endang Karep	BPPHLHK	Selesai
195	190400	Lain-Lain (WAdll)	29-Mar-2019	SUMATERA UTARA	KABUPATEN SERDANG BEDAGAI	Lingkungan Hidup	PT Furnilux Indonesia	Sanksi Administrasi	Selesai
196	190403	Surat	01-Apr-2019	SUMATERA SELATAN	KABUPATEN OGAN KOMERING ILIR	Lingkungan Hidup	PT Dinamika Graha Sarana	Sanksi Administrasi	Selesai
197	190404	Datang Langsung	01-Apr-2019	ACEH	KABUPATEN ACEH SELATAN	Kehutanan	Sdr. Raspan Armita, S.Hut.	Unit lain	Selesai
198	190405	Datang Langsung	01-Apr-2019	ACEH	KABUPATEN ACEH SELATAN	Kehutanan	Diduga David	Unit lain	Selesai
199	190406	Datang Langsung	01-Apr-2019	ACEH	KABUPATEN ACEH TENGGARA	Kehutanan	Kelompok Usaha Tunas Baru	Unit lain	Selesai
200	190407	Datang Langsung	01-Apr-2019	ACEH	KABUPATEN ACEH TENGGARA	Kehutanan	Diduga Sabirin	Unit lain	Selesai
201	190408	Surat	01-Apr-2019	SUMATERA UTARA	KABUPATEN KARO	Kehutanan	PT Indah Ponjtan		Baru
202	190409	Lain-Lain (WAdll)	01-Apr-2019	BANTEN	KABUPATEN PANDEGLANG	Lingkungan Hidup	PT Momentum Indonesia Investama	Dit. PSLH	Selesai

No	Nomor Pengaduan	Sumber/ Media Pengaduan	Tanggal Buat Pengaduan	Provinsi	Kabupaten/ Kota	Kategori Pengaduan	Terlapor	Rekomendasi Pengaduan	Status
203	190410	Lain-Lain (WAdll)	01-Apr-2019	BANTEN	KABUPATEN PANDEGLANG	Lingkungan Hidup	PT Pancaran Samudra Transport	Dit. PSLH	Selesai
204	190413	Website	02-Apr-2019	ACEH	KABUPATEN ACEH TENGGARA	Kehutanan	Bupati Aceh Tenggara	BPPHLHK	Selesai
205	190417	Surat	15-Apr-2019	KALIMANTAN BARAT	KABUPATEN LANDAK	Lingkungan Hidup	PT Saraswanti Agro Estate	Sanksi Administrasi	Selesai
206	190418	Surat	15-Apr-2019	JAWA TIMUR	KOTA SURABAYA	Lingkungan Hidup	PT Jaya Kertas	Sanksi Administrasi	Selesai
207	190419	Surat	15-Apr-2019	JAWA TIMUR	KOTA SURABAYA	Lingkungan Hidup	PT Surya Pamenang	Sanksi Administrasi	Selesai
208	190420	Surat	15-Apr-2019	JAWA TIMUR	KOTA SURABAYA	Lingkungan Hidup	PT Dayasa Aria Prima	Sanksi Administrasi	Selesai
209	190421	Surat	15-Apr-2019	JAWA TIMUR	KOTA SURABAYA	Lingkungan Hidup	PT Sun Paper	Sanksi Administrasi	Selesai
210	190422	Datang Langsung	15-Apr-2019	SUMATERA UTARA	KABUPATEN TOBA SAMOSIR	Kehutanan	NN	Data Tidak Lengkap	Selesai
211	190426	Surat	16-Apr-2019	JAWA TIMUR	KOTA SURABAYA	Kehutanan	BAKAMLA dan Penyidik KLHK	Dit. PHP	Selesai
212	190427	Surat	16-Apr-2019	KALIMANTAN TENGAH	KABUPATEN KOTAWARINGIN BARAT	Kehutanan	PT Bangun Jaya Alam Permai	Pengaduan tidak terbukti	Selesai
213	190429	Surat	16-Apr-2019	RIAU	KABUPATEN KAMPAR	Kehutanan	PT Alam Permata Riau	BPPHLHK	Selesai
214	190430	Surat		KALIMANTAN TIMUR		Lingkungan Hidup	PT Supra Bara Energi	Pemerintah Daerah	Selesai
215	190431	Aplikasi Mobile	16-Apr-2019	KEPULAUAN BANGKA BELITUNG	KABUPATEN BANGKA SELATAN	Kehutanan	PT Basel Persada	Pengaduan tidak terbukti	Selesai
216	190432	Website	16-Apr-2019	KALIMANTAN SELATAN	KABUPATEN TANAH BUMBU	Lingkungan Hidup	pt arutmin site satu	Pemerintah Daerah	Selesai
217	190433	Surat	18-Apr-2019	LAMPUNG	KABUPATEN TANGGAMUS	Kehutanan	Irfan dan Cecep	Dit. PPH	Selesai
218	190435	Lain-Lain (WAdll)	19-Apr-2019	BANTEN	KOTA CILEGON	Lingkungan Hidup	PT Dover Chemical / PT Apikayu Glycerin Refinery	Sanksi Administrasi	Selesai
219	190438	Aplikasi Gakkum	22-Apr-2019	SUMATERA SELATAN	KABUPATEN LAHAT	Lingkungan Hidup	PT Servo Buana Resources	Pemerintah Daerah	Selesai
220	190439	Website	23-Apr-2019	DKI JAKARTA	KOTA JAKARTA PUSAT	Lingkungan Hidup	Apartement Semanggi	Pemerintah Daerah	Selesai
221	190440	Website	23-Apr-2019	SULAWESI TENGGARA	KABUPATEN MUNA	Lingkungan Hidup	082292951782		Verifikasi Administratif
222	190445	Website	27-Apr-2019	MALUKU UTARA	KABUPATEN HALMAHERA TENGAH	Kehutanan	Muhammad Wahyudi, Kepala Balai TN Aketajawe Lolobata	Unit lain	Selesai
223	190451	Datang Langsung	30-Apr-2019	BANTEN	KABUPATEN SERANG	Lingkungan Hidup	PT Angels Products	Sanksi Administrasi	Selesai
224	190452	Datang Langsung	30-Apr-2019	JAWA BARAT	KABUPATEN BANDUNG BARAT	Kehutanan	KPH Bandung Barat		Verifikasi Administratif
225	190453	Surat	30-Apr-2019	JAWA BARAT	KABUPATEN BEKASI	Lingkungan Hidup	PT Mega Agung Nusantara		Verifikasi Administratif
226	190454	Aplikasi Mobile	02-Mei-2019	JAWA TIMUR	KABUPATEN BONDOWOSO	Kehutanan	Melissa Mega	BPPHLHK	Selesai
227	190455	Aplikasi Mobile	02-Mei-2019	JAWA TIMUR	KABUPATEN BONDOWOSO	Kehutanan	Melissa Mega	BPPHLHK	Selesai
228	190456	Aplikasi Mobile	02-Mei-2019	PAPUA	KABUPATEN SARMI	Kehutanan	Iche Bertha Harre	BPPHLHK	Selesai
229	190457	Website	05-Mei-2019	RIAU	KABUPATEN SIAK	Lingkungan Hidup	Chevron Indonesia	Dit. PSLH	Selesai
230	190460	Surat	07-Mei-2019	LAMPUNG	KABUPATEN LAMPUNG TENGAH	Kehutanan	Siman, Supri dan Andri	BPPHLHK	Selesai
231	190463	Datang Langsung	07-Mei-2019	JAWA BARAT	KABUPATEN PURWAKARTA	Kehutanan	KPH Bandung Utara	Unit lain	Selesai
232	190464	Datang Langsung	07-Mei-2019	JAWA BARAT	KABUPATEN BANDUNG BARAT	Kehutanan	KPH Bandung Utara	Unit lain	Selesai

No	Nomor Pengaduan	Sumber/ Media Pengaduan	Tanggal Buat Pengaduan	Provinsi	Kabupaten/ Kota	Kategori Pengaduan	Terlapor	Rekomendasi Pengaduan	Status
233	190465	Website		BALI		Lingkungan Hidup	Rumah Sakit Umum Pemerintah Sanglah Bali	Pemerintah Daerah	Selesai
234	190466	Media Sosial	08-Mei-2019	BANTEN	KABUPATEN SERANG	Kehutanan	Sufyan Farizi	BPPHLHK	Selesai
235	190467	Website	09-Mei-2019	JAWA TIMUR	KABUPATEN MOJOKERTO	Kehutanan	kepala desa jabung	Data Tidak Lengkap	Selesai
236	190468	Website	10-Mei-2019	KALIMANTAN SELATAN	KABUPATEN TANAH BUMBU	Lingkungan Hidup	PT ARUTMIN SITE SATUI	Pemerintah Daerah	Selesai
237	190479	Aplikasi Mobile	11-Mei-2019	NUSA TENGGARA BARAT	KOTA MATARAM	Lingkungan Hidup	Badan Lingkungan Hidup Kota Mataram		Verifikasi Administratif
238	190487	Surat	13-Mei-2019	SUMATERA SELATAN	KABUPATEN MUARA ENIM	Lingkungan Hidup	PT Rantai Mulia Kencana (PT RMK) Energy	Sanksi Administrasi	Selesai
239	190489	Surat	14-Mei-2019	JAWA TENGAH	KABUPATEN PURBALINGGA	Lingkungan Hidup	SPBU di Jalan Kapten Sarengat	Pemerintah Daerah	Selesai
240	190491	Surat	15-Mei-2019	KALIMANTAN TENGAH	KABUPATEN KOTAWARINGIN TIMUR	Kehutanan	Suhariyadi alias Afin Pincang	BPPHLHK	Selesai
241	190493	Surat	16-Mei-2019	JAWA TIMUR	KABUPATEN BANYUWANGI	Lingkungan Hidup	H alimin	Pengaduan tidak terbukti	Selesai
242	190497	Surat	17-Mei-2019	SUMATERA UTARA	KABUPATEN LABUHAN BATU SELATAN	Kehutanan	PT Agung Cakra Nusantara	BPPHLHK	Selesai
243	190505	Datang Langsung	17-Mei-2019	SUMATERA UTARA	KABUPATEN LABUHAN BATU	Kehutanan	Oknum Polres Labuhan Batu; Oknum Polres Asahan	Pemerintah Daerah	Selesai
244	190506	Website	17-Mei-2019	JAWA BARAT	KABUPATEN BOGOR	Lingkungan Hidup	Tuan tanah cocogarden	Pemerintah Daerah	Selesai
245	190507	Website	18-Mei-2019	JAWA TENGAH	KABUPATEN KUDUS	Kehutanan	Laksamana Herlamsyah	BPPHLHK	Selesai
246	190508	Surat	20-Mei-2019	JAWA BARAT	KOTA CIREBON	Lingkungan Hidup	Menteri Lingkungan Hidup dan Kehutanan	Dit. PHP	Selesai
247	190511	Lain-Lain (WA dll)	21-Mei-2019	JAWA BARAT	KABUPATEN BOGOR	Lingkungan Hidup	H. Naimin Bin H. Hasan	Dit. PHP	Selesai
248	190512	Surat		JAWA BARAT		Lingkungan Hidup	PT Wasaka Sudarma Putra	Pemerintah Daerah	Selesai
249	190513	Surat		JAWA BARAT		Lingkungan Hidup	PT Kumala Putra Nusantara	Pemerintah Daerah	Selesai
250	190514	Website	25-Mei-2019	JAWA BARAT	KOTA BEKASI	Lingkungan Hidup	Pasar fresh market	Pemerintah Daerah	Selesai
251	190519	Datang Langsung		BANTEN		Lingkungan Hidup	Anonim	Pemerintah Daerah	Selesai
252	190520	Surat	29-Mei-2019	BENGKULU	KABUPATEN SELUMA	Kehutanan	PT Roda Teknik	Pengaduan tidak terbukti	Selesai
253	190522	Datang Langsung	10-Jun-2019	KALIMANTAN TENGAH	KABUPATEN KOTAWARINGIN TIMUR	Kehutanan	PT Bangkitgiat Usaha Mandiri	Pengaduan tidak terbukti	Selesai
254	190524	Surat	10-Jun-2019	KALIMANTAN TIMUR	KABUPATEN KUTAI KARTANEGARA	Lingkungan Hidup	PT Indominco Mandiri	Pengaduan tidak terbukti	Selesai
255	190525	Surat	11-Jun-2019	JAWA TIMUR	KABUPATEN MOJOKERTO	Lingkungan Hidup	PT Alu Aksara Pratama	Sanksi Administrasi	Selesai
256	190528	Email	11-Jun-2019	KALIMANTAN TIMUR	KABUPATEN KUTAI KARTANEGARA	Lingkungan Hidup	CV Bumi Paramasari Indo	Sanksi Administrasi	Selesai
257	190529	Surat	11-Jun-2019	RIAU	KABUPATEN KAMPAR	Kehutanan	Gultom, Gaol, Anton dll		Verifikasi Administratif
258	190532	Surat	12-Jun-2019	KEPULAUAN BANGKA BELITUNG	KABUPATEN BELITUNG TIMUR	Kehutanan	PT Sahabat Mewah Makmur		Verifikasi Lapangan
259	190533	Surat	12-Jun-2019	KALIMANTAN TIMUR	KABUPATEN PASER	Lingkungan Hidup	-	Pemerintah Daerah	Selesai
260	190534	Aplikasi Mobile	12-Jun-2019	KALIMANTAN TIMUR	KOTA SAMARINDA	Kehutanan	Vincentia Vita Ninggar	BPPHLHK	Selesai
261	190536	Lain-Lain (WA dll)	12-Jun-2019	RIAU	KABUPATEN INDRAGIRI HILIR	Lingkungan Hidup	PT Bara Batu Ampar Prima	Sanksi Administrasi	Selesai
262	190538	Datang Langsung	13-Jun-2019	SUMATERA SELATAN	KABUPATEN OGAN KOMERING ILIR	Lingkungan Hidup	PT Selatan Agro Makmur Lestari	Sanksi Administrasi	Selesai

No	Nomor Pengaduan	Sumber/ Media Pengaduan	Tanggal Buat Pengaduan	Provinsi	Kabupaten/ Kota	Kategori Pengaduan	Terlapor	Rekomendasi Pengaduan	Status
263	190539	Datang Langsung	13-Jun-2019	RIAU	KABUPATEN INDRAGIRI HILIR	Lingkungan Hidup	PT Keritang Buana Mining	Sanksi Administrasi	Selesai
264	190540	Datang Langsung	13-Jun-2019	GORONTALO	KABUPATEN GORONTALO	Lingkungan Hidup	PT Tri Jaya Tangguh I	Sanksi Administrasi	Selesai
265	190541	Datang Langsung	13-Jun-2019	GORONTALO	KABUPATEN GORONTALO	Lingkungan Hidup	PT Tri Jaya Tangguh II	Sanksi Administrasi	Selesai
266	190542	Datang Langsung	14-Jun-2019	JAWA TIMUR	KABUPATEN SIDOARJO	Lingkungan Hidup	Pabrik Gula Candi	BPPHLHK	Selesai
267	190544	Surat	14-Jun-2019	MALUKU UTARA	KABUPATEN HALMAHERA TENGAH	Kehutanan	Kelompok Tani Tonidora	BPPHLHK	Selesai
268	190554	Datang Langsung	18-Jun-2019	KALIMANTAN TENGAH	KABUPATEN SERUYAN	Kehutanan	PT Selonok Ladang Mas	BPPHLHK	Selesai
269	190555	Aplikasi Mobile	18-Jun-2019	BENGKULU	KOTA BENGKULU	Kehutanan	Bobiean Sikro	BPPHLHK	Selesai
270	190556	Media Sosial	18-Jun-2019	KEPULAUAN BANGKA BELITUNG	KABUPATEN BANGKA TENGAH	Kehutanan	Ahian dan Aon	BPPHLHK	Selesai
271	190557	Media Sosial	18-Jun-2019	BENGKULU	KOTA BENGKULU	Kehutanan	akun facebook Bobiean Sikro	Unit lain	Selesai
272	190558	Media Sosial	18-Jun-2019	KALIMANTAN BARAT	KOTA SINGKAWANG	Kehutanan	Kebun Binatang Tanjung Batau	Data Tidak Lengkap	Selesai
273	190559	Media Sosial	18-Jun-2019	DKI JAKARTA	KOTA JAKARTA UTARA	Kehutanan	Pelaku jual beli TSL	BPPHLHK	Selesai
274	190560	Media Sosial	18-Jun-2019	RIAU	KABUPATEN PELALAWAN	Kehutanan	Pelaku Illegal Logging		Baru
275	190569	Website	23-Jun-2019	DKI JAKARTA	KOTA JAKARTA BARAT	Lingkungan Hidup	daniel saputra	Pemerintah Daerah	Selesai
276	190570	Website	23-Jun-2019	BANTEN	KABUPATEN TANGERANG	Lingkungan Hidup	reynaldi	Pemerintah Daerah	Selesai
277	190571	Datang Langsung	24-Jun-2019	JAWA BARAT	KABUPATEN BEKASI	Lingkungan Hidup	PT Andalan Furnindo	Pemerintah Daerah	Selesai
278	190574	Surat	25-Jun-2019	JAWA TIMUR	KABUPATEN MOJOKERTO	Lingkungan Hidup	PT. Putra Restu Ibu Abadi	BPPHLHK	Selesai
279	190575	Datang Langsung	27-Jun-2019	SULAWESI TENGGARA	KABUPATEN KONAWE KEPULAUAN	Kehutanan	PT Gema Kreasi Perdana	BPPHLHK	Selesai
280	190576	Aplikasi Mobile	27-Jun-2019	JAWA BARAT	KOTA BANDUNG	Kehutanan	Luki Rohmat	Data Tidak Lengkap	Selesai
281	190583	Website	27-Jun-2019	SUMATERA BARAT	KOTA BUKITTINGGI	Kehutanan	Unknown	BPPHLHK	Selesai
282	190584	Aplikasi Mobile	28-Jun-2019	JAWA TENGAH	KABUPATEN CILACAP	Lingkungan Hidup	PT.DUS	Pemerintah Daerah	Selesai
283	190587	Website	28-Jun-2019	SULAWESI UTARA	KABUPATEN MINAHASA UTARA	Lingkungan Hidup	PT. Meares Soputan Mining	Pemerintah Daerah	Selesai
284	190588	Aplikasi Mobile	30-Jun-2019	SUMATERA SELATAN	KABUPATEN OGAN KOMERING ILIR	Kehutanan	Pt Lonsum/indoagri		Baru
285	190589	Datang Langsung	01-Jul-2019	RIAU	KABUPATEN SIAK	Kehutanan	PT TRIOMAS FDI	BPPHLHK	Selesai
286	190611	Aplikasi Mobile	01-Jul-2019	SUMATERA SELATAN	KABUPATEN OGAN KOMERING ILIR	Kehutanan	Pt. Lonsum/indoagri		Baru
287	190617	Aplikasi Mobile	02-Jul-2019	KALIMANTAN BARAT	KABUPATEN KUBU RAYA	Kehutanan	Rezeki Kencana		Verifikasi Administratif
288	190619	Lain-Lain (WAdll)	04-Jul-2019	JAWA BARAT	KABUPATEN KARAWANG	Lingkungan Hidup	PT Pindo Deli 3	Sanksi Administrasi	Selesai
289	190621	Surat	05-Jul-2019	RIAU	KABUPATEN ROKAN HILIR	Lingkungan Hidup	PT Balam Sawit Sejahtera	Sanksi Administrasi	Selesai
290	190622	Email	05-Jul-2019	JAWA TENGAH	KABUPATEN KARANGANYAR	Lingkungan Hidup	PT.graya abadi santosa	Pemerintah Daerah	Selesai
291	190623	Email	05-Jul-2019	JAWA TENGAH	KABUPATEN KARANGANYAR	Lingkungan Hidup	PT.gas	Pemerintah Daerah	Selesai
292	190624	Aplikasi Mobile	05-Jul-2019	KEPULAUAN BANGKA BELITUNG	KABUPATEN BANGKA	Lingkungan Hidup	Penambang ILEGAL	Pemerintah Daerah	Selesai
293	190625	Aplikasi Mobile	06-Jul-2019	JAWA BARAT	KABUPATEN BOGOR	Kehutanan	Rony Lihawa/Fero		Baru
294	190626	Surat	08-Jul-2019	SUMATERA UTARA	KABUPATEN TAPANULI SELATAN	Kehutanan	PT Austindo Nusantara Jaya Agri Diasis	Sanksi Administrasi	Selesai

No	Nomor Pengaduan	Sumber/ Media Pengaduan	Tanggal Buat Pengaduan	Provinsi	Kabupaten/ Kota	Kategori Pengaduan	Terlapor	Rekomendasi Pengaduan	Status
295	190627	Surat	08-Jul-2019	SULAWESI SELATAN	KABUPATEN LUWU	Lingkungan Hidup	CV Alim Perkasa	Pemerintah Daerah	Selesai
296	190630	Surat	09-Jul-2019	KALIMANTAN TENGAH	KABUPATEN BARITO TIMUR	Kehutanan	PT Ketapang Subur Lestari		Verifikasi Lapangan
297	190631	Media Sosial	09-Jul-2019	JAWA BARAT	KABUPATEN KARAWANG	Lingkungan Hidup	perusahaan		Baru
298	190639	Email	10-Jul-2019	DI YOGYAKARTA	KABUPATEN KULON PROGO	Kehutanan	aby sea ibrahim (paruh bengkok jatim)	BPPHLHK	Selesai
299	190644	Surat	11-Jul-2019	RIAU	KABUPATEN KUANTAN SINGINGI	Kehutanan	Oknum Masyarakat	BPPHLHK	Selesai
300	190645	Datang Langsung	12-Jul-2019	JAWA BARAT	KOTA BEKASI	Lingkungan Hidup	PT Fajar Surya Wisesa / PT Fajar Paper	Pemerintah Daerah	Selesai
301	190647	Surat	16-Jul-2019	JAMBI	KABUPATEN MERANGIN	Kehutanan	masyarakat	Dit. PPH	Selesai
302	190653	Media Sosial	16-Jul-2019	JAWA TIMUR	KABUPATEN PROBOLINGGO	Kehutanan	rivaldi,aderchmn,ra ja langit		Baru
303	190662	Website	18-Jul-2019	DKI JAKARTA	KOTA JAKARTA SELATAN	Lingkungan Hidup	PT PP Urban	Pemerintah Daerah	Selesai
304	190663	Website	02-Mei-2019	KEPULAUAN BANGKA BELITUNG	KOTA PANGKAL PINANG	Lingkungan Hidup	Bapak A	Data Tidak Lengkap	Selesai
305	190664	Datang Langsung	22-Jul-2019	SULAWESI TENGAH	KABUPATEN POSO	Kehutanan	kelompok masyarakat	BPPHLHK	Selesai
306	190666	Datang Langsung	26-Jul-2019	RIAU	KABUPATEN ROKAN HULU	Kehutanan	PT.torganda	Dit. PKTHA	Selesai
307	190667	Email	26-Jul-2019	JAMBI	KABUPATEN SAROLANGUN	Kehutanan	PT Gading Karya Makmur		Verifikasi Administratif
308	190668	Email	26-Jul-2019	RIAU	KOTA PEKANBARU	Kehutanan	saktibird	Data Tidak Lengkap	Selesai
309	190669	Aplikasi Mobile	26-Jul-2019	JAMBI	KABUPATEN TEBO	Kehutanan	Lesatari Asri Jaya		Verifikasi Administratif
310	190674	Datang Langsung	29-Jul-2019	SUMATERA UTARA	KABUPATEN PADANG LAWAS	Kehutanan	PT Sumatera Silva Lestari	Dit. PKTHA	Selesai
311	190675	Surat	29-Jul-2019	JAWA TIMUR	KABUPATEN BANYUWANGI	Lingkungan Hidup	PT Sagraha Satya Sawahita	Pemerintah Daerah	Selesai
312	190676	Surat	29-Jul-2019	JAWA TIMUR	KABUPATEN BANYUWANGI	Lingkungan Hidup	PT Larashatiku	Pemerintah Daerah	Selesai
313	190677	Media Sosial	30-Jul-2019	RIAU	KOTA PEKANBARU	Kehutanan	jhony kasim marpaung	BPPHLHK	Selesai
314	190679	Website	30-Jul-2019	JAWA BARAT	KABUPATEN BEKASI	Lingkungan Hidup	purba	Pemerintah Daerah	Selesai
315	190684	Website	31-Jul-2019	SUMATERA SELATAN	KABUPATEN OGAN KOMERING ILIR	Lingkungan Hidup	PT. Waskita Karya	BPPHLHK	Selesai
316	190696	Datang Langsung	02-Agt-2019	SUMATERA SELATAN	KABUPATEN LAHAT	Kehutanan	oknum masyarakat	BPPHLHK	Selesai
317	190698	Website	03-Agt-2019	JAWA BARAT	KABUPATEN BEKASI	Lingkungan Hidup	ROY (UCOK)	Pemerintah Daerah	Selesai
318	190699	Website	03-Agt-2019	JAWA BARAT	KABUPATEN BOGOR	Lingkungan Hidup	Oegik Hendar Samijono	Pemerintah Daerah	Selesai
319	190703	Surat	05-Agt-2019	DKI JAKARTA	KOTA JAKARTA UTARA	Lingkungan Hidup	PT Indofood CBP Sukses Makmur	Sanksi Administrasi	Selesai
320	190704	Lain-Lain (WAdll)	05-Agt-2019	DKI JAKARTA	KOTA JAKARTA UTARA	Lingkungan Hidup	Masyarakat yang membuang sampah	Pengaduan tidak terbukti	Selesai
321	190709	Lain-Lain (WAdll)	07-Agt-2019	SUMATERA UTARA	KOTA MEDAN	Kehutanan	KLHK RI	Sektor lain	Selesai
322	190710	Datang Langsung	08-Agt-2019	SULAWESI SELATAN	KABUPATEN LUWU TIMUR	Lingkungan Hidup	PT. Vale Indonesia Tbk		Baru
323	190711	Datang Langsung	08-Agt-2019	SULAWESI SELATAN	KABUPATEN LUWU TIMUR	Lingkungan Hidup	PT Panca Digital Solution		Baru
324	190712	Datang Langsung	09-Agt-2019	JAWA TIMUR	KABUPATEN SUMENEP	Kehutanan	Perum Perhutani KPH Madura	Dit. PKTHA	Selesai
325	190713	Surat	09-Agt-2019	KALIMANTAN TENGAH	KABUPATEN BARITO UTARA	Kehutanan	PT Antang Ganda Utama / Danistha Surya Nusantara	Dit. PPH	Selesai
326	190722	Email	14-Agt-2019	JAWA BARAT	KABUPATEN BEKASI	Lingkungan Hidup	pertamina karawang		Baru



No	Nomor Pengaduan	Sumber/ Media Pengaduan	Tanggal Buat Pengaduan	Provinsi	Kabupaten/ Kota	Kategori Pengaduan	Terlapor	Rekomendasi Pengaduan	Status
327	190723	Aplikasi Mobile	14-Agt-2019	BANTEN	KABUPATEN TANGERANG	Lingkungan Hidup	Pabrik Batik	Pemerintah Daerah	Selesai
328	190727	Website	16-Agt-2019	SULAWESI TENGGARA	KABUPATEN KONAWE UTARA	Lingkungan Hidup	Ega	Data Tidak Lengkap	Selesai
329	190737	Aplikasi Mobile	17-Agt-2019	BANTEN	KABUPATEN TANGERANG	Lingkungan Hidup	Kawasaan Industri	Pemerintah Daerah	Selesai
330	190738	Aplikasi Mobile	17-Agt-2019	JAWA TIMUR	KABUPATEN BLITAR	Lingkungan Hidup	PT.Greenfield Indonesia	Pemerintah Daerah	Selesai
331	190745	Media Sosial	19-Agt-2019	RIAU	KABUPATEN PELALAWAN	Lingkungan Hidup	PT Musim Mas	Pengaduan tidak terbukti	Selesai
332	190749	Surat	20-Agt-2019	RIAU	KABUPATEN BENGKALIS	Lingkungan Hidup	PT Permata Citra Rangau	BPPHLHK	Selesai
333	190753	Surat	20-Agt-2019	KALIMANTAN TENGAH	KABUPATEN KOTAWARINGIN TIMUR	Kehutanan	PT Windu Nabatindo Lestari	Pengaduan tidak terbukti	Selesai
334	190754	Email	20-Agt-2019	SUMATERA SELATAN	KABUPATEN LAHAT	Kehutanan	Pemerintah Kabupaten Lahat		Baru
335	190755	Surat	21-Agt-2019	BANTEN	KOTA CILEGON	Lingkungan Hidup	PT Lotte Chemical Indonesia	Pemerintah Daerah	Selesai
336	190756	Surat	21-Agt-2019	SUMATERA UTARA	KABUPATEN SERDANG BEDAGAI	Kehutanan	Pengelola Kawasan Pantai bali lestari dan wong rame di Pantai Cermin		Baru
337	190757	Surat	21-Agt-2019	SUMATERA SELATAN	KABUPATEN MUSI RAWAS	Kehutanan	Penambang Liar		Baru
338	190758	Surat	21-Agt-2019	KEPULAUAN BANGKA BELITUNG	KABUPATEN BANGKA	Kehutanan	Basoni, Asmadi, Suhardi dan Fernandha Dzaki Saputra Aziz dan Giovanni Adhiputra Aziz		Baru
339	190759	Surat	21-Agt-2019	SUMATERA UTARA	KABUPATEN SERDANG BEDAGAI	Kehutanan	Pengelola Kawasan Pantai bali lestari dan wong rame di Pantai Cermin		Baru
340	190760	Surat	21-Agt-2019	SUMATERA UTARA	KABUPATEN SERDANG BEDAGAI	Kehutanan	Sdr. Siswanto alias Along		Baru
341	190761	Surat	21-Agt-2019	JAWA TIMUR	KABUPATEN GRESIK	Lingkungan Hidup	PT Surabaya Mekabox	Dit. PSLH	Selesai
342	190766	Surat	21-Agt-2019	KEPULAUAN BANGKA BELITUNG	KABUPATEN BANGKA	Lingkungan Hidup	PT Timah dan Mitranya		Baru
343	190767	Surat	21-Agt-2019	SUMATERA UTARA	KOTA MEDAN	Lingkungan Hidup	RSU Grand Mitra Medika	Pemerintah Daerah	Selesai
344	190768	Lain-Lain (WAdll)	21-Agt-2019	JAWA BARAT	KOTA BANJAR	Lingkungan Hidup	PT APL	Pemerintah Daerah	Selesai
345	190769	Lain-Lain (WAdll)	21-Agt-2019	JAWA BARAT	KOTA BANJAR	Lingkungan Hidup	PT Albasi Priangan Lestari / PT APL	Pemerintah Daerah	Selesai
346	190770	Surat	22-Agt-2019	SULAWESI SELATAN	KABUPATEN SIDENRENG RAPPANG	Lingkungan Hidup	CV Egha	Dit. PHP	Selesai
347	190771	Surat	22-Agt-2019	SULAWESI SELATAN	KABUPATEN SIDENRENG RAPPANG	Lingkungan Hidup	CV Bil Boy Abadi 775	Dit. PHP	Selesai
348	190772	Surat	22-Agt-2019	SULAWESI SELATAN	KABUPATEN SIDENRENG RAPPANG	Lingkungan Hidup	UD Ahmad	Dit. PHP	Selesai
349	190773	Website	22-Agt-2019	JAWA BARAT	KABUPATEN BEKASI	Lingkungan Hidup	-	Pemerintah Daerah	Selesai
350	190774	Surat	22-Agt-2019	SULAWESI SELATAN	KABUPATEN SIDENRENG RAPPANG	Lingkungan Hidup	UD Shinta Pratama	Dit. PHP	Selesai
351	190775	Surat	22-Agt-2019	JAWA TIMUR	KABUPATEN GRESIK	Lingkungan Hidup	PT Adiprima Suraprinta	Sanksi Administrasi	Selesai
352	190777	Datang Langsung	22-Agt-2019	NUSA TENGGARA TIMUR	KABUPATEN SUMBA TIMUR	Kehutanan	PT Muria Sumba Manis		Verifikasi Administratif

No	Nomor Pengaduan	Sumber/ Media Pengaduan	Tanggal Buat Pengaduan	Provinsi	Kabupaten/ Kota	Kategori Pengaduan	Terlapor	Rekomendasi Pengaduan	Status
353	190778	Lain-Lain (WA dll)	22-Agt-2019	JAWA TENGAH	KABUPATEN KARANGANYAR	Lingkungan Hidup	-	Pemerintah Daerah	Selesai
354	190779	Surat	23-Agt-2019	PAPUA BARAT	KABUPATEN SORONG	Lingkungan Hidup	JOB Pertamina-Petrochina Salawati	Sanksi Administrasi	Selesai
355	190780	Surat	23-Agt-2019	ACEH	KABUPATEN ACEH UTARA	Lingkungan Hidup	PT Pelindo I (Persero) Cabang Pelabuhan Lhokseumawe	Sanksi Administrasi	Selesai
356	190781	Website	23-Agt-2019	JAWA BARAT	KOTA DEPOK	Lingkungan Hidup	Ketua RT 05/RW 01 Kelurahan Rangkapan Jaya Kecamatan Pancoran Mas	Pemerintah Daerah	Selesai
357	190782	Aplikasi Gakkum	26-Agt-2019	JAWA TENGAH	KABUPATEN BOYOLALI	Lingkungan Hidup	penambang		Baru
358	190783	Lain-Lain (WA dll)	26-Agt-2019	JAWA TIMUR	KABUPATEN PASURUAN	Lingkungan Hidup	PT. Bumi Pandaan Plastik	Pemerintah Daerah	Selesai
359	190784	Lain-Lain (WA dll)	26-Agt-2019	JAWA TIMUR	KABUPATEN PASURUAN	Lingkungan Hidup	PT. Boxtime	Pemerintah Daerah	Selesai
360	190790	Lain-Lain (WA dll)	26-Agt-2019	JAWA TIMUR	KABUPATEN PASURUAN	Lingkungan Hidup	PT. Boxtime	Pemerintah Daerah	Selesai
361	190792	Datang Langsung	26-Agt-2019	SUMATERA BARAT	KABUPATEN PESISIR SELATAN	Lingkungan Hidup	Nurlaili Suryani	BPPHLHK	Selesai
362	190793	Datang Langsung	26-Agt-2019	SUMATERA BARAT	KABUPATEN PESISIR SELATAN	Kehutanan	Ali Amron	Unit lain	Selesai
363	190795	Surat	26-Agt-2019	JAWA TENGAH	KABUPATEN PATI	Kehutanan	Suwarno	Pengaduan tidak terbukti	Selesai
364	190796	Surat	26-Agt-2019	JAWA TENGAH	KABUPATEN PATI	Kehutanan	Suwarno	Pengaduan tidak terbukti	Selesai
365	190797	Surat	26-Agt-2019	JAWA TENGAH	KABUPATEN PATI	Kehutanan	Suwarno	Pengaduan tidak terbukti	Selesai
366	190798	Lain-Lain (WA dll)	26-Agt-2019	JAWA TIMUR	KABUPATEN PASURUAN	Lingkungan Hidup	PT. Buana Mega	Pemerintah Daerah	Selesai
367	190799	Surat	26-Agt-2019	RIAU	KABUPATEN KAMPAR	Kehutanan	PT Yohannes PT Agro Abadi		Verifikasi Administratif
368	190800	Lain-Lain (WA dll)	26-Agt-2019	JAWA BARAT	KABUPATEN BEKASI	Lingkungan Hidup	perusahaan disekitar Sungai Lemahabang	Pemerintah Daerah	Selesai
369	190801	Datang Langsung	26-Agt-2019	SUMATERA UTARA	KABUPATEN DELI SERDANG	Kehutanan	PT Serdang Hulu	BPPHLHK	Selesai
370	190802	Datang Langsung	27-Agt-2019	RIAU	KABUPATEN INDRAGIRI HULU	Lingkungan Hidup	PT. Berlian Inti Mekar		Baru
371	190803	Surat	28-Agt-2019	SUMATERA UTARA	KABUPATEN DELI SERDANG	Kehutanan	Perambah hutan lindung	BPPHLHK	Selesai
372	190804	Surat	28-Agt-2019	BANTEN	KOTA TANGERANG	Lingkungan Hidup	PT Advance Recycle Technology	Dit. PHP	Selesai
373	190805	Lain-Lain (WA dll)	28-Agt-2019	BANTEN	KOTA TANGERANG	Lingkungan Hidup	PT Advance Smelting Technology	Dit. PHP	Selesai
374	190808	Datang Langsung	29-Agt-2019	BANTEN	KABUPATEN LEBAK	Lingkungan Hidup	PT Cemindo Gemilang	Sanksi Administrasi	Selesai
375	190809	Email	29-Agt-2019	JAWA TENGAH	KABUPATEN CILACAP	Lingkungan Hidup	PLTU Karangandri Cilacap	Pemerintah Daerah	Selesai
376	190810	Datang Langsung	30-Agt-2019	JAWA TIMUR	KABUPATEN MALANG	Kehutanan	Perhutani	Pengaduan tidak terbukti	Selesai
377	190811	Surat	02-Sep-2019	KALIMANTAN TENGAH	KABUPATEN KOTAWARINGIN TIMUR	Lingkungan Hidup	PT Surya Mentaya	Pengaduan tidak terbukti	Selesai
378	190812	Surat	02-Sep-2019	JAMBI	KOTA JAMBI	Kehutanan	Toton	BPPHLHK	Selesai
379	190815	Surat	02-Sep-2019	SUMATERA SELATAN	KABUPATEN OGAN KOMERING ULU TIMUR	Kehutanan	PT Musi Hutan Persada		Verifikasi Lapangan
380	190816	Surat	02-Sep-2019	JAMBI	KABUPATEN BATANG HARI	Kehutanan	masyarakat	BPPHLHK	Selesai
381	190820	Surat	04-Sep-2019	JAMBI	KABUPATEN SAROLANGUN	Lingkungan Hidup	PT Permata Prima Elektrindo (PPE)	Pemerintah Daerah	Selesai

No	Nomor Pengaduan	Sumber/ Media Pengaduan	Tanggal Buat Pengaduan	Provinsi	Kabupaten/ Kota	Kategori Pengaduan	Terlapor	Rekomendasi Pengaduan	Status
382	190825	Media Sosial	04-Sep-2019	BANTEN	KABUPATEN PANDEGLANG	Lingkungan Hidup	PLTU Labuhan Banten	Pengaduan tidak terbukti	Selesai
383	190826	Website	05-Sep-2019	JAWA BARAT	KABUPATEN BEKASI	Lingkungan Hidup	Pemerintah Kabupaten Bekasi	Pemerintah Daerah	Selesai
384	190827	Surat	05-Sep-2019	KALIMANTAN SELATAN	KABUPATEN TANAH LAUT	Kehutanan	PT Wahyu Putra Ramadhan	BPPHLHK	Selesai
385	190828	Media Sosial	05-Sep-2019	SULAWESI TENGAH	KOTA PALU	Lingkungan Hidup	Achonk Klas	BPPHLHK	Selesai
386	190829	Media Sosial	05-Sep-2019	JAWA TIMUR	KABUPATEN MOJOKERTO	Lingkungan Hidup	PT. Putra Restu Ibu Abadi (Pria) nak cabang PT. Tenang Jaya Group		Baru
387	190830	Media Sosial	05-Sep-2019	DI YOGYAKARTA	KOTA YOGYAKARTA	Kehutanan	Dicky Wahyu Setiawan	BPPHLHK	Selesai
388	190831	Website	05-Sep-2019	JAWA TIMUR	KOTA SURABAYA	Lingkungan Hidup	Handmadeshoesby	Pemerintah Daerah	Selesai
389	190832	Media Sosial	05-Sep-2019	JAWA BARAT	KOTA DEPOK	Kehutanan	Miftahudin (Komunitas Pecinta Burung Beo)	BPPHLHK	Selesai
390	190833	Media Sosial	05-Sep-2019	JAWA BARAT	KABUPATEN KARAWANG	Kehutanan	Akhi Perindu Nabi	BPPHLHK	Selesai
391	190834	Media Sosial	05-Sep-2019	JAWA BARAT	KABUPATEN KARAWANG	Lingkungan Hidup	Harys Jaya	BPPHLHK	Selesai
392	190835	Media Sosial	05-Sep-2019	JAWA BARAT	KABUPATEN CIREBON	Lingkungan Hidup	Putra Bumi	BPPHLHK	Selesai
393	190836	Media Sosial	05-Sep-2019	JAWA TIMUR	KABUPATEN MALANG	Lingkungan Hidup	Nogo Sari	BPPHLHK	Selesai
394	190837	Media Sosial	05-Sep-2019	JAWA BARAT	KABUPATEN BOGOR	Lingkungan Hidup	Bang Berto	BPPHLHK	Selesai
395	190838	Lain-Lain (WA dll)	05-Sep-2019	JAWA BARAT	KABUPATEN BANDUNG BARAT	Lingkungan Hidup	PT Kurnia Artha Pratiwi	BPPHLHK	Selesai
396	190839	Lain-Lain (WA dll)	05-Sep-2019	JAWA BARAT	KOTA CIREBON	Lingkungan Hidup	PT Pelabuhan Indonesia II (Perseo) Cabang Cirebon	Dit. PSLH	Selesai
397	190840	Lain-Lain (WA dll)	05-Sep-2019	BALI	KABUPATEN BADUNG	Kehutanan	Pengusaha Wisata di Kawasan Konservasi Hutan Mangrove	Pemerintah Daerah	Selesai
398	190841	Datang Langsung	06-Sep-2019	JAWA TIMUR	KABUPATEN PASURUAN	Lingkungan Hidup	PT Indra Eramulti Logam Industri (IMLI)	Sanksi Administrasi	Selesai
399	190842	Email	06-Sep-2019	SULAWESI TENGGARA	KOTA KENDARI	Kehutanan	PT. Anugerah Sakti Konstruksi Utama (PT AKSON)	Dit. PHP	Selesai
400	190843	Email	06-Sep-2019	SULAWESI TENGGARA	KOTA KENDARI	Kehutanan	PT.PT. Makmur Lestari Primatama	Dit. PHP	Selesai
401	190844	Email	06-Sep-2019	KALIMANTAN TENGAH	KABUPATEN GUNUNG MAS	Kehutanan	PT. Jaya Jadi Utama	BPPHLHK	Selesai
402	190845	Lain-Lain (WA dll)	06-Sep-2019	BANTEN	KABUPATEN PANDEGLANG	Lingkungan Hidup	PLTU 2 Labuhan	Sanksi Administrasi	Selesai
403	190852	Surat	06-Sep-2019	KALIMANTAN TIMUR	KABUPATEN KUTAI KARTANEGARA	Lingkungan Hidup	PT Alamjaya Bara Pratama	Pemerintah Daerah	Selesai
404	190858	Lain-Lain (WA dll)	06-Sep-2019	SULAWESI SELATAN	KABUPATEN PINRANG	Kehutanan	Masyarakat	BPPHLHK	Selesai
405	190859	Lain-Lain (WA dll)	06-Sep-2019	BENGKULU	KOTA BENGKULU	Kehutanan	PT Tenaga Listrik Bengkulu (TLB)	BPPHLHK	Selesai
406	190866	Email	09-Sep-2019	RIAU	KABUPATEN SIAK	Kehutanan	PT. Arara Abadi		Baru
407	190868	Media Sosial	09-Sep-2019	JAWA TENGAH	KABUPATEN SUKOHARJO	Lingkungan Hidup	-	Pemerintah Daerah	Selesai
408	190879	Datang Langsung	10-Sep-2019	SUMATERA UTARA	KABUPATEN SIMALUNGUN	Kehutanan	UD MAJS	BPPHLHK	Selesai
409	190913	Website		NUSA TENGGARA BARAT		Lingkungan Hidup	Amaq Surniati	Pemerintah Daerah	Selesai
410	190914	Lain-Lain (WA dll)	12-Sep-2019	DKI JAKARTA	KOTA JAKARTA UTARA	Lingkungan Hidup	Pertamina Hulu Energy	Unit lain	Selesai

No	Nomor Pengaduan	Sumber/ Media Pengaduan	Tanggal Buat Pengaduan	Provinsi	Kabupaten/ Kota	Kategori Pengaduan	Terlapor	Rekomendasi Pengaduan	Status
411	190915	Surat	12-Sep-2019	SUMATERA UTARA	KABUPATEN SAMOSIR	Kehutanan	PT Gorga Durma Sari, Kelompok Keturunan Op. Sodjuangon Situmorang dan Sdr Anggiat Sinaga	Pemerintah Daerah	Selesai
412	190916	Website	12-Sep-2019	JAWA BARAT	KOTA DEPOK	Lingkungan Hidup	Pemilik Tanah Kosong disamping sekolah granada	Pemerintah Daerah	Selesai
413	190917	Surat	12-Sep-2019	SUMATERA UTARA	KABUPATEN ASAHAN	Kehutanan	PT Sumber Sawit Makmur	BPPHLHK	Selesai
414	190919	Surat	13-Sep-2019	JAMBI	KABUPATEN BATANG HARI	Kehutanan	Persatuan Petani Jambi (PPJ) dan anggota eks Serikat Mandiri Batang Hari	BPPHLHK	Selesai
415	190920	Surat	13-Sep-2019	JAMBI	KABUPATEN BATANG HARI	Kehutanan	Persatuan Petani Jambi (PPJ) dan anggota eks Serikat Mandiri Batang Hari	BPPHLHK	Selesai
416	190921	Datang Langsung	13-Sep-2019	JAWA TIMUR	KABUPATEN SIDOARJO	Lingkungan Hidup	PG Candi	Pengaduan tidak terbukti	Selesai
417	190922	Surat	13-Sep-2019	JAMBI	KABUPATEN BATANG HARI	Kehutanan	Persatuan Petani Jambi (PPJ) dan anggota eks Serikat Mandiri Batang Hari	BPPHLHK	Selesai
418	190923	Website	13-Sep-2019	PAPUA BARAT	KABUPATEN MANOKWARI SELATAN	Lingkungan Hidup	Vivi Oey (Direktur PT Mitra Silva Lestari)	BPPHLHK	Selesai
419	190924	Email	15-Sep-2019	RIAU	KABUPATEN BENGKALIS	Kehutanan	Atian , Akob	BPPHLHK	Selesai
420	190925	Surat	16-Sep-2019	JAWA BARAT	KABUPATEN SUBANG	Lingkungan Hidup	PT Anugrah Mutu Bersama		Verifikasi Lapangan
421	190927	Email	16-Sep-2019	JAWA BARAT	KABUPATEN BOGOR	Kehutanan	masyarakat	Pemerintah Daerah	Selesai
422	190928	Datang Langsung	16-Sep-2019	SUMATERA UTARA	KABUPATEN LANGKAT	Lingkungan Hidup	Cipta Chemical Medan Oil	BPPHLHK	Selesai
423	190929	Email	18-Sep-2019	KALIMANTAN BARAT	KOTA PONTIANAK	Kehutanan	Arie Blanxz	BPPHLHK	Selesai
424	190930	Lain-Lain (WA dll)	18-Sep-2019	KALIMANTAN TIMUR	KABUPATEN KUTAI TIMUR	Lingkungan Hidup	PT. Kaltim Prima Coal	Unit lain	Selesai
425	190931	Surat	18-Sep-2019	JAWA BARAT	KABUPATEN BEKASI	Lingkungan Hidup	Kawasan Marunda Center	BPPHLHK	Selesai
426	190932	Surat	18-Sep-2019	NUSA TENGGARA BARAT	KABUPATEN DOMPU	Lingkungan Hidup	PT Sukses Mantap Sejahtera (PT SMS)	Pengaduan tidak terbukti	Selesai
427	190933	Email	18-Sep-2019	JAWA TENGAH	KABUPATEN CILACAP	Lingkungan Hidup	RSU. Aghisna Medika Sidareja	BPPHLHK	Selesai
428	190934	Surat	18-Sep-2019	NUSA TENGGARA BARAT	KABUPATEN LOMBOK UTARA	Lingkungan Hidup	Kapal The Michela Rose	Dit. PSLH	Selesai
429	190935	Surat	18-Sep-2019	KALIMANTAN SELATAN	KABUPATEN BALANGAN	Lingkungan Hidup	PT Adaro Indonesia	Pemerintah Daerah	Selesai
430	190936	Surat	18-Sep-2019	JAWA BARAT	KABUPATEN BEKASI	Lingkungan Hidup	PT Gunung Garuda/PT Garuda Raja Paksi	Dit. PHP	Selesai
431	190937	Website	18-Sep-2019	JAWA TENGAH	KABUPATEN SUKOHARJO	Lingkungan Hidup	Waris adi nugroho	BPPHLHK	Selesai
432	190938	Surat	18-Sep-2019	SUMATERA UTARA	KABUPATEN SERDANG BEDAGAI	Lingkungan Hidup	Sakban Saragih	Pemerintah Daerah	Selesai
433	190939	Aplikasi Mobile	20-Sep-2019	DKI JAKARTA	KOTA JAKARTA PUSAT	Kehutanan	Docotel	Data Tidak Lengkap	Selesai
434	190941	Surat	24-Sep-2019	KALIMANTAN TENGAH	KOTA PALANGKA RAYA	Kehutanan	PT KAPUAS MAJU JAYA	BPPHLHK	Selesai
435	190942	Aplikasi Mobile	26-Sep-2019	DKI JAKARTA	KOTA JAKARTA PUSAT	Lingkungan Hidup	docotel	Data Tidak Lengkap	Selesai

No	Nomor Pengaduan	Sumber/ Media Pengaduan	Tanggal Buat Pengaduan	Provinsi	Kabupaten/ Kota	Kategori Pengaduan	Terlapor	Rekomendasi Pengaduan	Status
436	190943	Website	26-Sep-2019	ACEH	KABUPATEN ACEH BARAT	Kehutanan	tes	Data Tidak Lengkap	Selesai
437	190944	Aplikasi Mobile	26-Sep-2019	DKI JAKARTA	KOTA JAKARTA PUSAT	Kehutanan	Docotel	Data Tidak Lengkap	Selesai
438	190954	Surat	02-Okt-2019	SUMATERA UTARA	KABUPATEN ASAHAN	Kehutanan	PT Sari Persada Raya	BPPHLHK	Selesai
439	190955	Datang Langsung	02-Okt-2019	NUSA TENGGARA TIMUR	KABUPATEN MANGGARAI TIMUR	Kehutanan	Dinas Kehutanan NTT	Unit lain	Selesai
440	190958	Email	03-Okt-2019	SULAWESI TENGGARA	KABUPATEN KONAWE SELATAN	Kehutanan	Rony Taleh , Anwar	BPPHLHK	Selesai
441	190960	Datang Langsung	03-Okt-2019	MALUKU UTARA	KABUPATEN PULAU TALIBU	Kehutanan	PT. Adidaya Tangguh	BPPHLHK	Selesai
442	190971	Lain-Lain (WA dll)	03-Okt-2019	JAWA BARAT	KOTA BANDUNG	Lingkungan Hidup	CV Sinar Bandung		Baru
443	190972	Lain-Lain (WA dll)	03-Okt-2019	JAWA BARAT	KABUPATEN BANDUNG	Lingkungan Hidup	PT Satya Sumba Cemerlang		Verifikasi Lapangan
444	190974	Aplikasi Mobile	03-Okt-2019	GORONTALO	KABUPATEN BONE BOLANGO	Kehutanan	Jwksnhss	Data Tidak Lengkap	Selesai
445	190975	Lain-Lain (WA dll)	03-Okt-2019	SUMATERA UTARA	KABUPATEN LABUHAN BATU UTARA	Lingkungan Hidup	PT FISHMEAL	BPPHLHK	Selesai
446	190976	Email	04-Okt-2019	KALIMANTAN TENGAH	KABUPATEN BARITO TIMUR	Lingkungan Hidup	PT Karya Gemilang Limpah Rejeki (KGLR)	Pemerintah Daerah	Selesai
447	190977	Lain-Lain (WA dll)	04-Okt-2019	JAWA BARAT	KABUPATEN BANDUNG BARAT	Lingkungan Hidup	PT Kanvas Mulia		Baru
448	190978	Lain-Lain (WA dll)	04-Okt-2019	JAWA BARAT	KOTA TASIKMALAYA	Lingkungan Hidup	PT Yasotex Mandiri		Baru
449	190979	Lain-Lain (WA dll)	04-Okt-2019	JAWA BARAT	KABUPATEN BANDUNG	Lingkungan Hidup	PT Braga Texchem Industry		Baru
450	190980	Lain-Lain (WA dll)	04-Okt-2019	JAWA BARAT	KABUPATEN SUMEDANG	Lingkungan Hidup	PT Sunsilon		Baru
451	190981	Lain-Lain (WA dll)	04-Okt-2019	JAWA BARAT	KOTA BANDUNG	Lingkungan Hidup	PT Sanbe Farma		Verifikasi Lapangan
452	190982	Lain-Lain (WA dll)	04-Okt-2019	JAWA BARAT	KABUPATEN SUBANG	Lingkungan Hidup	PT Budi Makmur Perkasa	Pemerintah Daerah	Selesai
453	190992	Aplikasi Mobile	07-Okt-2019	BANTEN	KABUPATEN PANDEGLANG	Lingkungan Hidup	bhghkk	Data Tidak Lengkap	Selesai
454	190994	Datang Langsung	07-Okt-2019	KALIMANTAN TIMUR	KABUPATEN PASER	Kehutanan	oknum masyarakat: Sedi, Usup, Aran, Sira, Aliani, Alit, H.Ida, Sarbani, Ani		Verifikasi Administratif
455	190995	Datang Langsung	07-Okt-2019	JAWA BARAT	KABUPATEN GARUT	Kehutanan	masyarakat		Baru
456	190996	Datang Langsung	07-Okt-2019	JAWA BARAT	KABUPATEN GARUT	Kehutanan	masyarakat		Baru
457	190997	Datang Langsung	07-Okt-2019	JAWA BARAT	KABUPATEN GARUT	Kehutanan	masyarakat		Baru
458	190998	Aplikasi Mobile	07-Okt-2019	JAWA BARAT	KABUPATEN BANDUNG BARAT	Lingkungan Hidup	shhssh	Data Tidak Lengkap	Selesai
459	190999	Aplikasi Mobile	20-Sep-2019	DKI JAKARTA	KOTA JAKARTA PUSAT	Lingkungan Hidup	gskso 373883 djdks:);&@:~::~& &:@:	Data Tidak Lengkap	Selesai
460	191000	Surat	07-Okt-2019	KALIMANTAN TENGAH	KABUPATEN GUNUNG MAS	Kehutanan	PT Taiyoung Engreen dan pemegang saham an. Andi Syamsudin Arsad alias H. ISAM	BPPHLHK	Selesai
461	191001	Aplikasi Mobile	03-Okt-2019	DKI JAKARTA	KOTA JAKARTA PUSAT	Kehutanan	Eueuehhe	Data Tidak Lengkap	Selesai
462	191004	Website	07-Okt-2019	JAWA BARAT	KABUPATEN BEKASI	Lingkungan Hidup	PT Fajar Paper	Pemerintah Daerah	Selesai
463	191005	Lain-Lain (WA dll)	08-Okt-2019	KEPULAUAN BANGKA BELITUNG	KABUPATEN BELITUNG TIMUR	Kehutanan	masyarakat	BPPHLHK	Selesai
464	191006	Media Sosial	08-Okt-2019	BENGKULU	KOTA BENGKULU	Lingkungan Hidup	PLTU Kota Bengkulu	BPPHLHK	Selesai

No	Nomor Pengaduan	Sumber/ Media Pengaduan	Tanggal Buat Pengaduan	Provinsi	Kabupaten/ Kota	Kategori Pengaduan	Terlapor	Rekomendasi Pengaduan	Status
465	191016	Website	08-Okt-2019	JAWA TIMUR	KABUPATEN LUMAJANG	Kehutanan	Edi Purwanto	BPPHLHK	Selesai
466	191017	Website	08-Okt-2019	JAWA TIMUR	KABUPATEN PASURUAN	Kehutanan	Rase Pets I	BPPHLHK	Selesai
467	191018	Website	08-Okt-2019	SULAWESI SELATAN	KOTA MAKASSAR	Kehutanan	Kaka	BPPHLHK	Selesai
468	191019	Website	08-Okt-2019	SUMATERA UTARA	KOTA MEDAN	Kehutanan	Luis Pratama	BPPHLHK	Selesai
469	191040	Aplikasi Mobile	09-Okt-2019	DKI JAKARTA	KOTA JAKARTA PUSAT	Lingkungan Hidup	Docotel	Data Tidak Lengkap	Selesai
470	191041	Aplikasi Mobile	09-Okt-2019	DKI JAKARTA	KOTA JAKARTA PUSAT	Kehutanan	Assyifa	Data Tidak Lengkap	Selesai
471	191042	Lain-Lain (WAdll)	09-Okt-2019	SULAWESI TENGAH	KABUPATEN MOROWALI	Kehutanan	PT Kencana Bumi Mineral		Verifikasi Administratif
472	191043	Surat	09-Okt-2019	SUMATERA UTARA	KABUPATEN ASAHAN	Kehutanan	Akiat, UD Gudang Keluarga, dan Kepala UPT KPH Unit III Kisaran	BPPHLHK	Selesai
473	191044	Surat	09-Okt-2019	RIAU	KABUPATEN INDRAGIRI HULU	Kehutanan	PT Nikmat Halona Reksa/ PT Indrawan Perkasa	Dit. PHP	Selesai
474	191045	Website	09-Okt-2019	KALIMANTAN TIMUR	KOTA SAMARINDA	Kehutanan	Ryzhal Setyawan	BPPHLHK	Selesai
475	191046	Website	09-Okt-2019	KALIMANTAN BARAT	KABUPATEN LANDAK	Kehutanan	Elsa Na Fitri	BPPHLHK	Selesai
476	191056	Website	10-Okt-2019	SULAWESI SELATAN	KABUPATEN WAJO	Kehutanan	Yhuzhran De'panzher	BPPHLHK	Selesai
477	191057	Website	10-Okt-2019	SULAWESI SELATAN	KOTA PALOPO	Kehutanan	Nuri Lory	BPPHLHK	Selesai
478	191073	Website	14-Okt-2019	SUMATERA UTARA	KABUPATEN MANDAILING NATAL	Kehutanan	Zainul Hamdi Bayo Lubiz	BPPHLHK	Selesai
479	191074	Media Sosial	14-Okt-2019	JAWA BARAT	KABUPATEN PURWAKARTA	Kehutanan	PT Mandiri Sejahtera Sentra	Pemerintah Daerah	Selesai
480	191076	Lain-Lain (WAdll)	14-Okt-2019	JAWA TIMUR	KABUPATEN SIDOARJO	Kehutanan	Dapit Grosir Lovebird	BPPHLHK	Selesai
481	191078	Datang Langsung	14-Okt-2019	LAMPUNG	KABUPATEN MESUJI	Lingkungan Hidup	PT. SILVA INHUTANI	BPPHLHK	Selesai
482	191080	Media Sosial	14-Okt-2019	KEPULAUAN RIAU	KOTA BATAM	Lingkungan Hidup	PT. Jasad Energy Subcon Celup Raya	BPPHLHK	Selesai
483	191081	Datang Langsung	14-Okt-2019	PAPUA BARAT	KABUPATEN SORONG	Lingkungan Hidup	PT Permata Putra Mandiri	BPPHLHK	Selesai
484	191082	Lain-Lain (WAdll)	14-Okt-2019	JAWA TENGAH	KABUPATEN PURBALINGGA	Kehutanan	pesanggam(masyarakat penggarap lahan)	Data Tidak Lengkap	Selesai
485	191083	Media Sosial	14-Okt-2019	SULAWESI SELATAN	KOTA MAKASSAR	Kehutanan	Kaka ( Grup Jual beli burung palopo )		Baru
486	191086	Media Sosial	15-Okt-2019	JAWA TIMUR	KABUPATEN PASURUAN	Kehutanan	Rase Pets Exo	BPPHLHK	Selesai
487	191087	Media Sosial	15-Okt-2019	JAWA BARAT	KOTA DEPOK	Kehutanan	masyarakat	Pemerintah Daerah	Selesai
488	191088	Media Sosial	15-Okt-2019	SULAWESI SELATAN	KABUPATEN WAJO	Kehutanan	Yhuzhran De'panzher		Baru
489	191089	Lain-Lain (WAdll)	15-Okt-2019	JAWA TIMUR	KABUPATEN BONDOWOSO	Kehutanan	warga masyarakat		Baru
490	191090	Media Sosial	15-Okt-2019	SUMATERA UTARA	KABUPATEN LANGKAT	Lingkungan Hidup	PLTU pangkalan susu	BPPHLHK	Selesai
491	191092	Media Sosial	15-Okt-2019	RIAU	KABUPATEN ROKAN HILIR	Kehutanan	HIZKIA GAMALIEL SIMBOLON	BPPHLHK	Selesai
492	191098	Aplikasi Mobile	15-Okt-2019	BENGGKULU	KABUPATEN KAUR	Lingkungan Hidup	dhdj	Data Tidak Lengkap	Selesai
493	191100	Aplikasi Mobile	15-Okt-2019	BENGGKULU	KABUPATEN KEPAHANG	Lingkungan Hidup	jsjs	Data Tidak Lengkap	Selesai
494	191101	Media Sosial	15-Okt-2019	KALIMANTAN BARAT	KABUPATEN LANDAK	Kehutanan	Tomas Awan Biru	BPPHLHK	Selesai
495	191119	Website	16-Okt-2019	JAWA TIMUR	KABUPATEN JEMBER	Kehutanan	Kelompok Pembalak Liar	Data Tidak Lengkap	Selesai

No	Nomor Pengaduan	Sumber/ Media Pengaduan	Tanggal Buat Pengaduan	Provinsi	Kabupaten/ Kota	Kategori Pengaduan	Terlapor	Rekomendasi Pengaduan	Status
496	191128	Website	17-Okt-2019	JAWA TIMUR	KOTA MALANG	Kehutanan	Dikril Ngalam (Facebook)	BPPHLHK	Selesai
497	191131	Email	21-Okt-2019	JAWA TENGAH	KABUPATEN BOYOLALI	Lingkungan Hidup	test aplikasi	Data Tidak Lengkap	Selesai
498	191132	Email	21-Okt-2019	JAWA BARAT	KABUPATEN BOGOR	Kehutanan	test app	Data Tidak Lengkap	Selesai
499	191133	Lain-Lain (WAdll)	21-Okt-2019	ACEH	KABUPATEN ACEH BARAT	Kehutanan	TEST MICRO	Data Tidak Lengkap	Selesai
500	191134	Surat	21-Okt-2019	JAWA BARAT	KABUPATEN BOGOR	Lingkungan Hidup	masyarakat	Pemerintah Daerah	Selesai
501	191137	Surat	21-Okt-2019	JAWA BARAT	KABUPATEN BANDUNG	Lingkungan Hidup	CV Dulang Mas	Pemerintah Daerah	Selesai
502	191148	Surat	22-Okt-2019	JAWA BARAT	KABUPATEN BOGOR	Lingkungan Hidup	PT Triple V	Pemerintah Daerah	Selesai
503	191149	Surat	22-Okt-2019	JAWA TIMUR	KABUPATEN GRESIK	Lingkungan Hidup	PT KEBOMAS MAKMUR	BPPHLHK	Selesai
504	191150	Surat	22-Okt-2019	KALIMANTAN SELATAN	KABUPATEN HULU SUNGAI SELATAN	Kehutanan	Oknum masyarakat	BPPHLHK	Selesai
505	191151	Lain-Lain (WAdll)	22-Okt-2019	PAPUA BARAT	KABUPATEN SORONG SELATAN	Kehutanan	PT.Permata Putra Mandiri	BPPHLHK	Selesai
506	191152	Email	22-Okt-2019	KALIMANTAN SELATAN	KABUPATEN KOTA BARU	Kehutanan	PT. METALINDO BUMI RAYA (MBR)	Pemerintah Daerah	Selesai
507	191153	Surat	22-Okt-2019	SULAWESI TENGGARA	KABUPATEN KONAWA KEPULAUAN	Lingkungan Hidup	PT Gema Kreasi Perdana (SK 83/2010)		Verifikasi Lapangan
508	191154	Datang Langsung	22-Okt-2019	JAWA BARAT	KABUPATEN BEKASI	Lingkungan Hidup	Sdr. lin Farihin dan Veranita	Pengaduan tidak terbukti	Selesai
509	191155	Lain-Lain (WAdll)	22-Okt-2019	JAWA BARAT	KOTA DEPOK	Kehutanan	Sdr Askim dan Sdr Ali	Dit. PKTHA	Selesai
510	191156	Surat	23-Okt-2019	KALIMANTAN SELATAN	KABUPATEN TANAH BUMBU	Lingkungan Hidup	PT Pelabuhan Indonesia III (Persero)	Sanksi Administrasi	Selesai
511	191157	Surat	24-Okt-2019	JAWA BARAT	KOTA BEKASI	Lingkungan Hidup	Hendri Siregar, Fadli alias Supardi, dan Tinus	Pemerintah Daerah	Selesai
512	191158	Surat	25-Okt-2019	SULAWESI TENGGARA	KABUPATEN KONAWA KEPULAUAN	Lingkungan Hidup	PT Bumi Konawe Mining	BPPHLHK	Selesai
513	191159	Surat	25-Okt-2019	SULAWESI TENGGARA	KABUPATEN KONAWA KEPULAUAN	Lingkungan Hidup	PT Kimco Citra Mandiri	BPPHLHK	Selesai
514	191160	Surat	25-Okt-2019	SULAWESI TENGGARA	KABUPATEN KONAWA KEPULAUAN	Lingkungan Hidup	PT Konawe Bakti Pratama	BPPHLHK	Selesai
515	191161	Lain-Lain (WAdll)	25-Okt-2019	JAWA TIMUR	KABUPATEN PROBOLINGGO	Lingkungan Hidup	PT PJB Unit Pembangkitan Paiton	Sanksi Administrasi	Selesai
516	191162	Website	25-Okt-2019	JAWA TENGAH	KABUPATEN SUKOHARJO	Lingkungan Hidup	RS Orthopedi Dr. Soeharso Sukoharjo	BPPHLHK	Selesai
517	191164	Aplikasi Mobile	28-Okt-2019	GORONTALO	KABUPATEN POHUWATO	Kehutanan	Dbsjsjnsnsndnddn	Data Tidak Lengkap	Selesai
518	191166	Aplikasi Mobile	28-Okt-2019	DKI JAKARTA	KOTA JAKARTA SELATAN	Kehutanan	Jsjj	Data Tidak Lengkap	Selesai
519	191167	Website	28-Okt-2019	SUMATERA UTARA	KOTA MEDAN	Kehutanan	Luis Pratama dan Radja		Baru
520	191168	Aplikasi Mobile	28-Okt-2019	BENGKULU	KABUPATEN KAUR	Lingkungan Hidup	hsjs	Data Tidak Lengkap	Selesai
521	191169	Surat	28-Okt-2019	SUMATERA SELATAN	KOTA PALEMBANG	Lingkungan Hidup	Aldiron Plaza Cinde (PT Magma Beatum)	Pengaduan tidak terbukti	Selesai
522	191171	Website	29-Okt-2019	JAWA TENGAH	KABUPATEN PURBALINGGA	Kehutanan	Aliem Min Hoo	BPPHLHK	Selesai
523	191172	Website	29-Okt-2019	JAWA TIMUR	KOTA MALANG	Kehutanan	GRUP "JUAL BELI MUSANG MALANG JATIM"	BPPHLHK	Selesai
524	191173	Media Sosial	29-Okt-2019	JAWA TIMUR	KOTA MALANG	Kehutanan	Adi Jaya	BPPHLHK	Selesai
525	191174	Aplikasi Mobile	09-Okt-2019	DKI JAKARTA	KOTA JAKARTA PUSAT	Lingkungan Hidup	Tata	Data Tidak Lengkap	Selesai

No	Nomor Pengaduan	Sumber/ Media Pengaduan	Tanggal Buat Pengaduan	Provinsi	Kabupaten/ Kota	Kategori Pengaduan	Terlapor	Rekomendasi Pengaduan	Status
526	191175	Surat	30-Okt-2019	SUMATERA UTARA	KOTA GUNUNGSITOLI	Kehutanan	Opi Nose		Baru
527	191176	Surat	30-Okt-2019	SUMATERA UTARA	KOTA GUNUNGSITOLI	Kehutanan	Opi Nose	BPPHLHK	Selesai
528	191177	Surat	30-Okt-2019	SUMATERA UTARA	KABUPATEN LABUHAN BATU SELATAN	Lingkungan Hidup	PT Asam Jawa	BPPHLHK	Selesai
529	191178	Surat	30-Okt-2019	JAWA TENGAH	KABUPATEN TEMANGGUNG	Kehutanan	Akun Facebook Santi Purwanti	BPPHLHK	Selesai
530	191179	Surat	30-Okt-2019	JAWA BARAT	KABUPATEN SUMEDANG	Lingkungan Hidup	CV Sindu Wahana Berkah	Pemerintah Daerah	Selesai
531	191180	Media Sosial	30-Okt-2019	KEPULAUAN BANGKA BELITUNG	KABUPATEN BELITUNG TIMUR	Lingkungan Hidup	mayarakat	Pemerintah Daerah	Selesai
532	191181	Surat	31-Okt-2019	JAWA BARAT	KOTA CIREBON	Lingkungan Hidup	PT Non Ferindo Utama	Dit. PHP	Selesai
533	191182	Surat	31-Okt-2019	KEPULAUAN RIAU	KABUPATEN LINGGA	Lingkungan Hidup	Oknum PNS (Vinna Saktiani)	BPPHLHK	Selesai
534	191183	Datang Langsung	31-Okt-2019	JAWA BARAT	KABUPATEN KARAWANG	Kehutanan	PT Atlasindo Utama		Verifikasi Administratif
535	191184	Datang Langsung	31-Okt-2019	JAWA BARAT	KABUPATEN KARAWANG	Kehutanan	PT Karawang Tata Bina		Verifikasi Administratif
536	191186	Website	31-Okt-2019	JAWA TENGAH	KABUPATEN SRAGEN	Kehutanan	Candra Bacdim Qoirudin	BPPHLHK	Selesai
537	191187	Datang Langsung	31-Okt-2019	KEPULAUAN BANGKA BELITUNG	KABUPATEN BANGKA SELATAN	Lingkungan Hidup	PT Swarna Nusa Sentosa		Verifikasi Lapangan
538	191197	Datang Langsung	01-Nov-2019	KEPULAUAN BANGKA BELITUNG	KABUPATEN BELITUNG TIMUR	Kehutanan	masyarakat		Baru
539	191198	Datang Langsung	04-Nov-2019	JAWA BARAT	KABUPATEN BANDUNG	Kehutanan	admin test	Data Tidak Lengkap	Selesai
540	191200	Media Sosial	04-Nov-2019	KALIMANTAN TIMUR	KOTA SAMARINDA	Lingkungan Hidup	PT Graha Benua Etam	Data Tidak Lengkap	Selesai
541	191201	Surat	04-Nov-2019	JAWA BARAT	KABUPATEN BANDUNG	Lingkungan Hidup	PT Family Sejati Textile	Dit. PHP	Selesai
542	191203	Surat	04-Nov-2019	DKI JAKARTA	KOTA JAKARTA TIMUR	Lingkungan Hidup	PT Panasonic Manufacturing Indonesia	Sanksi Administrasi	Selesai
543	191204	Media Sosial	05-Nov-2019	JAWA BARAT	KABUPATEN KARAWANG	Lingkungan Hidup	belum diketahui	Unit lain	Selesai
544	191205	Telepon	05-Nov-2019	SULAWESI SELATAN	KABUPATEN TAKALAR	Lingkungan Hidup	PT Prizka Rizkyah		Verifikasi Lapangan
545	191206	Website	05-Nov-2019	DI YOGYAKARTA	KABUPATEN SLEMAN	Kehutanan	Dalem Agung Palagan	BPPHLHK	Selesai
546	191208	Datang Langsung	05-Nov-2019	KALIMANTAN SELATAN	KABUPATEN TANAH BUMBU	Kehutanan	PT. KODECO TIMBER		Baru
547	191209	Surat	06-Nov-2019	JAWA BARAT	KABUPATEN BANDUNG	Lingkungan Hidup	PT Niwana Abadi Sentosa	Sanksi Administrasi	Selesai
548	191210	Datang Langsung	06-Nov-2019	PAPUA	KABUPATEN JAYAPURA	Kehutanan	PT. Rajawali Papua Foresta ,	Unit lain	Selesai
549	191211	Website	07-Nov-2019	SULAWESI SELATAN	KABUPATEN BONE	Lingkungan Hidup	MASYARAKAT YANG MENCEMARI LINGKUNGAN	BPPHLHK	Selesai
550	191222	Website	07-Nov-2019	JAWA TIMUR	KABUPATEN JEMBER	Kehutanan	Riki Keri (facebook)		Baru
551	191223	Website	07-Nov-2019	JAWA TIMUR	KABUPATEN MOJOKERTO	Lingkungan Hidup	PT Putra Restu Ibu Abadi (PRIA)		Baru
552	191224	Datang Langsung	08-Nov-2019	KALIMANTAN BARAT	KABUPATEN KETAPANG	Kehutanan	PT. Ayu Sawit Lestari ( Cargil Group )		Verifikasi Administratif
553	191226	Website	08-Nov-2019	JAWA TIMUR	KOTA SURABAYA	Kehutanan	Mas Boss (facebook)		Baru
554	191227	Website	10-Nov-2019	BANTEN	KOTA TANGERANG SELATAN	Lingkungan Hidup	Pak Barjil		Baru
555	191258	Website	12-Nov-2019	RIAU	KOTA DUMAI	Kehutanan	H. Marimin	BPPHLHK	Selesai
556	191259	Surat	12-Nov-2019	JAWA BARAT	KABUPATEN SUKABUMI	Lingkungan Hidup	PT Quarta Lintas sembada	Pemerintah Daerah	Selesai



No	Nomor Pengaduan	Sumber/ Media Pengaduan	Tanggal Buat Pengaduan	Provinsi	Kabupaten/ Kota	Kategori Pengaduan	Terlapor	Rekomendasi Pengaduan	Status
557	191260	Datang Langsung	12-Nov-2019	KEPULAUAN BANGKA BELITUNG	KABUPATEN BANGKA	Lingkungan Hidup	Tidak Diketahui		Baru
558	191261	Surat	13-Nov-2019	RIAU	KABUPATEN KAMPAR	Kehutanan	PT Rimba Seraya Utama	BPPHLHK	Selesai
559	191265	Surat	13-Nov-2019	SUMATERA UTARA	KABUPATEN DELI SERDANG	Kehutanan	CV Primadona	BPPHLHK	Selesai
560	191290	Website	14-Nov-2019	JAWA TIMUR	KABUPATEN NGANJUK	Kehutanan	Mas kegs		Baru
561	191300	Website	12-Nov-2019	RIAU	KOTA DUMAI	Lingkungan Hidup	Malik		Baru
562	191301	Website	14-Nov-2019			Lingkungan Hidup	pt wonokoyo jaya corporindo	Data Tidak Lengkap	Selesai
563	191315	Surat	15-Nov-2019	SUMATERA SELATAN	KABUPATEN BANYU ASIN	Kehutanan	PT Sri Andal Lestari	BPPHLHK	Selesai
564	191317	Website	17-Nov-2019	JAWA TENGAH	KABUPATEN SEMARANG	Lingkungan Hidup	Jarwadi		Baru
565	191318	Surat	17-Nov-2019	KALIMANTAN SELATAN	KABUPATEN BALANGAN	Kehutanan	PT Adaro indonesia	Pemerintah Daerah	Selesai
566	191319	Datang Langsung	18-Nov-2019	RIAU	KABUPATEN INDRAGIRI HILIR	Kehutanan	PT Setia Agrindo Mandiri		Baru
567	191355	Lain-Lain (WAdll)	20-Nov-2019	JAWA TENGAH	KABUPATEN JEPARA	Lingkungan Hidup	PLTU Tanjung Jati B	Pengaduan tidak terbukti	Selesai
568	191356	Surat	20-Nov-2019	LAMPUNG	KABUPATEN MESUJI	Kehutanan	masyarakat	Dit. PPH	Selesai
569	191357	Datang Langsung	20-Nov-2019	SUMATERA UTARA	KABUPATEN LABUHAN BATU	Kehutanan	Marimuthu Balakrisnan	Dit. PKTHA	Selesai
570	191358	Website	20-Nov-2019	JAWA TIMUR	KOTA MALANG	Kehutanan	Siti Jamila (facebook)	BPPHLHK	Selesai
571	191370	Datang Langsung	21-Nov-2019	ACEH	KABUPATEN ACEH TAMIANG	Kehutanan	Heriyadi		Baru
572	191374	Website	23-Nov-2019	LAMPUNG	KABUPATEN LAMPUNG SELATAN	Lingkungan Hidup	PT LIP		Baru
573	191375	Surat	24-Nov-2019	SULAWESI TENGGARA	KABUPATEN KONawe SELATAN	Kehutanan	-	BPPHLHK	Selesai
574	191376	Surat	24-Nov-2019	RIAU	KABUPATEN KAMPAR	Kehutanan	PT SAL (Surianto Widjaya)	BPPHLHK	Selesai
575	191386	Surat	25-Nov-2019	KALIMANTAN TIMUR	KABUPATEN KUTAI KARTANEGARA	Lingkungan Hidup	PT Karya Putera Borneo	Dit. PSLH	Selesai
576	191388	Surat	25-Nov-2019	KALIMANTAN TENGAH	KABUPATEN KATINGAN	Kehutanan	PT Bisma Dharma Kencana	BPPHLHK	Selesai
577	191389	Surat	25-Nov-2019	BANTEN	KOTA CILEGON	Lingkungan Hidup	PT Vopak Terminal Merak	BPPHLHK	Selesai
578	191390	Surat	25-Nov-2019	BANTEN	KOTA CILEGON	Lingkungan Hidup	PT Bumi Merak Terminalindo	BPPHLHK	Selesai
579	191392	Datang Langsung	25-Nov-2019	KEPULAUAN RIAU	KABUPATEN BINTAN	Kehutanan	KLHK		Verifikasi Administratif
580	191393	Website	25-Nov-2019	JAMBI	KABUPATEN BUNGO	Kehutanan	Tidak tahu (Akun Youtube "JAYA CHANNEL": <a href="https://www.youtube.com/channel/UCI3TlvPjjiqJJuSMq5VW7bw">https://www.youtube.com/channel/UCI3TlvPjjiqJJuSMq5VW7bw</a> )		Baru
581	191397	Lain-Lain (WAdll)	26-Nov-2019	JAWA TENGAH	KABUPATEN BATANG	Kehutanan	PT PERSADA PRATAMA CEMERLANG		Verifikasi Administratif
582	191398	Website	26-Nov-2019	JAWA BARAT	KABUPATEN KUNINGAN	Kehutanan	Wisnu Saputra (facebook)		Baru
583	191399	Website	26-Nov-2019	JAWA TIMUR	KOTA SURABAYA	Kehutanan	Sriwijaya Exotic (Facebook)		Baru
584	191400	Website	26-Nov-2019	SUMATERA UTARA	KOTA PADANGSIDIMPUAN	Kehutanan	Riski Hasibuan (facebook)		Baru
585	191401	Website	26-Nov-2019	JAWA BARAT	KABUPATEN TASIKMALAYA	Kehutanan	Nursyamsyi Asy dan Yogi Trisna (facebook)		Baru
586	191409	Datang Langsung	29-Nov-2019	MALUKU UTARA	KABUPATEN HALMAHERA TENGAH	Lingkungan Hidup	PT Tikindo		Baru

No	Nomor Pengaduan	Sumber/ Media Pengaduan	Tanggal Buat Pengaduan	Provinsi	Kabupaten/ Kota	Kategori Pengaduan	Terlapor	Rekomendasi Pengaduan	Status
587	191410	Lain-Lain (WAdll)	29-Nov-2019	JAWA TENGAH	KABUPATEN TEGAL	Lingkungan Hidup	PT Karisma Jaya Mandiri		Baru
588	191425	Datang Langsung	02-Des-2019	JAWA TIMUR	KOTA SURABAYA	Kehutanan	CV Cipta Karya		Baru
589	191428	Website	03-Des-2019	JAWA BARAT	KABUPATEN BOGOR	Lingkungan Hidup	tak dikenal		Baru
590	191429	Website	03-Des-2019	SUMATERA SELATAN	KABUPATEN MUARA ENIM	Lingkungan Hidup	PT. GHEMMI (Gou Hua Energi Musi Makmur)		Baru
591	191430	Website	13-Mar-2019	RIAU	KOTA PEKANBARU	Lingkungan Hidup	udin	Pemerintah Daerah	Selesai
592	191436	Datang Langsung	04-Des-2019	JAWA BARAT	KABUPATEN BANDUNG BARAT	Lingkungan Hidup	PT Caprifarmindo Laboratories		Verifikasi Lapangan
593	191438	Website	04-Des-2019	JAWA BARAT	KABUPATEN BOGOR	Lingkungan Hidup	Noname		Baru
594	191439	Surat	04-Des-2019	SULAWESI TENGGARA	KABUPATEN KONawe KEPULAUAN	Kehutanan	PT Alotama Karya	BPPHLHK	Selesai
595	191441	Email	05-Des-2019	BENGKULU	KABUPATEN BENGKULU UTARA	Lingkungan Hidup	PT INJATAMA		Baru
596	191443	Website	05-Des-2019	SUMATERA UTARA	KABUPATEN LABUHAN BATU UTARA	Kehutanan	Wahyudi		Baru
597	191444	Email	06-Des-2019	SUMATERA UTARA	KABUPATEN LABUHAN BATU UTARA	Kehutanan	Kelompok Tani Mandiri		Baru
598	191446	Media Sosial	25-Mar-2019	JAWA TENGAH	KABUPATEN PEKALONGAN	Kehutanan	poetra nda	Dit. PPH	Selesai
599	191447	Datang Langsung	06-Des-2019	SUMATERA UTARA	KABUPATEN TOBA SAMOSIR	Lingkungan Hidup	PT Toba Plup Lestari (PULP)		Baru
600	191448	Surat	06-Des-2019	BANTEN	KOTA TANGERANG SELATAN	Lingkungan Hidup	Tidak diketahui	Pemerintah Daerah	Selesai
601	191449	Website	07-Des-2019	JAWA TIMUR	KABUPATEN GRESIK	Lingkungan Hidup	pt. sinar garuda makmurindo		Baru
602	191450	Website	08-Des-2019	NUSA TENGGARA TIMUR	KABUPATEN MANGGARAI TIMUR	Lingkungan Hidup	Dinas Pekerjaan Umum dan Perumahan Rakyat Kabupaten Manggarai Timur		Baru
603	191455	Surat	09-Des-2019	KEPULAUAN BANGKA BELITUNG	KABUPATEN BANGKA TENGAH	Kehutanan	Tamroni dan Candra Lee		Baru
604	191458	Website	13-Des-2019	BANTEN	KOTA TANGERANG SELATAN	Lingkungan Hidup	Rumah Sakit Premier Bintaro		Baru
605	191459	Datang Langsung	13-Des-2019	JAWA TIMUR	KOTA KEDIRI	Lingkungan Hidup	Belum diketahui		Baru
606	191461	Lain-Lain (WAdll)	13-Des-2019	BANTEN	KOTA CILEGON	Lingkungan Hidup	PT Krakatau Steel / Blast Furnace		Baru
607	191463	Surat	16-Des-2019	KALIMANTAN TENGAH	KABUPATEN KOTAWARINGIN TIMUR	Kehutanan	PT Intiga Prabhakara Kahuripan		Baru
608	191466	Surat	17-Des-2019	BANTEN	KABUPATEN TANGERANG	Lingkungan Hidup	PT Mitra Serasi Jaya		Verifikasi Administratif
609	191467	Datang Langsung	17-Des-2019	JAWA TENGAH	KABUPATEN SUKOHARJO	Lingkungan Hidup	PT Rayon Utama Makmur (PT RUM)		Baru
610	191473	Datang Langsung	18-Des-2019	JAWA BARAT	KABUPATEN BANDUNG	Lingkungan Hidup	PT Warna Indah Samajaya		Verifikasi Lapangan
611	191474	Surat	19-Des-2019	JAWA TENGAH	KABUPATEN TEGAL	Lingkungan Hidup	PT Putro Sido Biso Trans		Verifikasi Administratif
612	191475	Surat	19-Des-2019	JAWA TENGAH	KABUPATEN TEGAL	Lingkungan Hidup	PT Karya Nusa Bumi Persada		Verifikasi Administratif
613	191476	Surat	19-Des-2019	JAWA TENGAH	KABUPATEN TEGAL	Lingkungan Hidup	PT Sido Urip		Verifikasi Administratif
614	191477	Surat	19-Des-2019	JAWA TENGAH	KABUPATEN TEGAL	Lingkungan Hidup	PT ATS Nugratama		Verifikasi Administratif
615	191478	Surat	19-Des-2019	RIAU	KABUPATEN SIAK	Lingkungan Hidup	PT Chevron Pacific Indonesia	Dit. PSLH	Selesai
616	191479	Surat	23-Des-2019	KALIMANTAN SELATAN	KABUPATEN BARITO KUALA	Kehutanan	Fauzi		Verifikasi Administratif

No	Nomor Pengaduan	Sumber/ Media Pengaduan	Tanggal Buat Pengaduan	Provinsi	Kabupaten/ Kota	Kategori Pengaduan	Terlapor	Rekomendasi Pengaduan	Status
617	191481	SMS	23-Des-2019			Lingkungan Hidup	XYZ		Baru
618	191483	Website	23-Des-2019	JAWA BARAT	KABUPATEN BEKASI	Lingkungan Hidup	Falia95		Baru
619	191484	Lain-Lain (WAdll)	26-Des-2019	BANTEN	KOTA TANGERANG	Lingkungan Hidup	PT Jasamarga Kunciran Cengkareng	Pengaduan tidak terbukti	Selesai
620	191485	Surat	27-Des-2019	SUMATERA SELATAN	KABUPATEN BANYU ASIN	Lingkungan Hidup	PT Tunas Baru Lampung	Pemerintah Daerah	Selesai
621	191486	Lain-Lain (WAdll)	27-Des-2019	JAWA TENGAH	KABUPATEN TEGAL	Lingkungan Hidup	PT. Putro Sido Biso Trans		Baru
622	191487	Surat	27-Des-2019	KALIMANTAN BARAT	KOTA SINGKAWANG	Lingkungan Hidup	Antony Suwandi alias Aliong dkk	BPPHLHK	Selesai
623	191488	Surat	27-Des-2019	KALIMANTAN TENGAH	KABUPATEN KOTAWARINGIN TIMUR	Kehutanan	PT Borneo Sawit Perdana		Verifikasi Administratif
624	191489	Surat	27-Des-2019	JAWA TIMUR	KABUPATEN BANYUWANGI	Lingkungan Hidup	Pemilik bangunan (Kepala Dusun Jambu Sdr. Ma'mum dan Sdr. Sigit Pramono)	Pemerintah Daerah	Selesai
625	191490	Surat	27-Des-2019	KALIMANTAN BARAT	KABUPATEN KETAPANG	Kehutanan	Koperasi		Verifikasi Administratif
626	191491	Surat	27-Des-2019	JAWA BARAT	KABUPATEN INDRAMAYU	Lingkungan Hidup	PT Pertamina EP Jatibarang Field	Sanksi Administrasi	Selesai
627	191492	Surat	27-Des-2019	SULAWESI TENGGARA	KABUPATEN KONAWE UTARA	Lingkungan Hidup	PT Aneka Tambang (Blok Tapunopaka)	BPPHLHK	Selesai
628	191493	Datang Langsung	27-Des-2019	SULAWESI TENGGARA	KABUPATEN KONAWE UTARA	Lingkungan Hidup	PT Bosowa Mining	BPPHLHK	Selesai
629	191495	Aplikasi LAPOR	27-Des-2019	MALUKU UTARA	KABUPATEN HALMAHERA TENGAH	Kehutanan	PT Bartra Putra Mulia		Baru
630	191499	Website	30-Des-2019	JAWA TENGAH	KABUPATEN SUKOHARJO	Lingkungan Hidup	SUTRISNO		Baru
631	191500	Surat	30-Des-2019	JAWA BARAT	KOTA BEKASI	Lingkungan Hidup	PT Logam Jaya Abadi	Pengaduan tidak terbukti	Selesai
632	191501	Website	31-Des-2019	JAWA BARAT	KABUPATEN BOGOR	Lingkungan Hidup	Konveksi		Baru
633	191502	Aplikasi LAPOR	31-Des-2019	JAWA TENGAH	KABUPATEN CILACAP	Lingkungan Hidup	masyarakat		Baru

## Daftar Perusahaan yang Diawasi tahun 2019

NO	NAMA PERUSAHAAN	KABUPATEN/ KOTA	PROVINSI	JENIS INDUSTRI	SEKTOR (IPJ/SDA)
1	PT Semen Baturaja (Persero) Tbk	Ogan Komering Ulu	Sumatera Selatan	Semen	IPJ
2	PT Muliaglass	Bekasi	Jawa Barat	Kaca	IPJ
3	PT Indofood CBP Sukses Makmur, Tbk. Divisi Noodle - Pabri	Bekasi	Jawa Barat	Makanan	IPJ
4	PT Alumindo Alloy Abadi	Bekasi	Jawa Barat	Logam	IPJ
5	PT Indorama Polychem Indonesia	Purwakarta	Jawa Barat	Tekstil	IPJ
6	PT Indo-Rama Synthetics Tbk	Purwakarta	Jawa Barat	Tekstil	IPJ
7	PT Semen Indonesia (Persero) Tbk. Pabrik Tuban	Tuban	Jawa Timur	Semen	IPJ
8	PT Semen Padang	Padang	Sumatera Barat	Semen	IPJ
9	PT Indocement Tunggul Prakarsa Tbk - Pabrik Palimanan	Cirebon	Jawa Barat	Semen	IPJ
10	PetroChina International Jabung Ltd	Tanjung Jabung Timur	Jambi	Migas	SDA
11	PT Rapisarana Texpro	Bogor	Jawa Barat	Laundry	IPJ
12	PT Blue Rose Narado	Bogor	Jawa Barat	Tas	IPJ
13	ConocoPhillips (Grissik) Ltd	Musi Banyuasin	Sumatera Selatan	Migas	SDA
14	PT PJB UBJOM PLTU Tenayan	Pekanbaru	Riau	PLTU	SDA
15	PT Pertamina (Persero) RU VI Balongan	Indramayu	Jawa Barat	Migas	SDA
16	PT PJB UBJOM PLTU Indramayu	Indramayu	Jawa Barat	PLTU	SDA
17	PT Sumber Sawit Sejahtera	Pelalawan	Riau	Perkebunan	KARHUTLA
18	PT Riau Andalan Pulp And Paper	Pelalawan	Riau	Kertas/Pulp	IPJ
19	PT Boyang Industrial	Purbalingga	Jawa Tengah	Rambut Palsu	IPJ
20	PT Kawasan Industri Medan (Persero)	Medan	Sumatera Utara	Kawasan Industri	IPJ
21	PT Pertamina TBBM Tanjung Uban	Bintan	Kepulauan Riau	Migas	SDA
22	PT Mustika Ratu, Tbk	Jakarta Timur	DKI Jakarta	Kosmetik	IPJ
23	PT Wirontono Baru	Jakarta Utara	DKI Jakarta	Perikanan	SDA
24	PT Martina Berto, Tbk	Jakarta Timur	DKI Jakarta	Kosmetik	IPJ
25	PT Essence Indonesia	Jakarta Timur	DKI Jakarta	Kimia	IPJ
26	PT Putro Sido Bisu Trans	Tegal	Jawa Tengah	Kapur	IPJ
27	PT Indonesia Power Unit Pembangkit Priok	Jakarta Utara	DKI Jakarta	Energi	SDA
28	PT PJB PLTU Muara Karang	Jakarta Utara	DKI Jakarta	Energi	SDA
29	PT Sinar Alindo Metal	Jakarta Barat	DKI Jakarta	Logam	IPJ
30	PT Dahana (Persero)	Subang	Jawa Barat	Peledak	IPJ
31	PT Fermentech Indonesia	Lampung Timur	Lampung	Makanan	IPJ
32	PT Pagilaran	Batang	Jawa Tengah	Teh	IPJ
33	PT Ifars Pharmaceutical Laboratories	Karanganyar	Jawa Tengah	Farmasi	IPJ
34	PT Darmex Oil and Fats	Bekasi (Kota)	Jawa Barat	Minyak Sawit	IPJ
35	PT Nebraska Pratama	Bogor	Jawa Barat	Kimia	IPJ
36	PT Shali Riau Lestari	Pekanbaru	Riau	Pengelola LB3	IPJ
37	PT Pindo Deli Pulp and Paper Mills 3	Karawang	Jawa Barat	Kertas	IPJ
38	PT Oriental Embroidery	Cimahi (Kota)	Jawa Barat	Tekstil	IPJ
39	PT Trijasa Sarana Pratama Textile (Jasatex)	Kabupaten Bandung	Jawa Barat	Tekstil	IPJ
40	PT Hasil Damai Textile (Hadtex)	Kabupaten Bandung	Jawa Barat	Tekstil	IPJ
41	PT Papertech Indonesia	Kabupaten Subang	Jawa Barat	Kertas	IPJ
42	PT Garuda Mas Semesta	Cimahi (Kota)	Jawa Barat	Tekstil	IPJ
43	PT Sinar Para Taruna	Kabupaten Bandung Barat	Jawa Barat	Tekstil	IPJ
44	PT Gajah Angkasa Perkasa	Kota Bandung	Jawa Barat	Tekstil	IPJ
45	PT Greenlon Indonesia	Kabupaten Bandung	Jawa Barat	Tekstil	IPJ
46	PT Prasadha Pamunah Limbah Industri	Kabupaten Bogor	Jawa Barat	Pengelola LB3	IPJ
47	PT Cemindo Gemilang	Lebak	Banten	Semen	IPJ
48	PT Kencana Fajar Mulia	Bandung Barat	Jawa Barat	Tekstil	IPJ
49	PT Grand Perintis Industry	Bandung (Kota)	Jawa Barat	Tekstil	IPJ
50	PT Jin Myoung Industrial	Bandung Barat	Jawa Barat	Tekstil	IPJ
51	PT Jerdytex	Bandung	Jawa Barat	Tekstil	IPJ
52	PT Bukit Asam, Tbk	Muara Enim	Sumatera Selatan	Tambang	SDA
53	PT Toyota Manufacturing Indonesia Plant #3	Karawang	Jawa Barat	Otomotif	IPJ
54	PT Sinerga Nusantara Indonesia	Cianjur	Jawa Barat	Pengelola LB3	IPJ
55	PT Tjimindi Subur	Bandung (Kota)	Jawa Barat	Tekstil	IPJ
56	PT Medco E&P Malaka	Aceh Timur	Aceh	Migas	SDA
57	Mandala Energy Lemang Pte. Ltd.	Tanjung Jabung Barat	Jambi	Migas	SDA
58	PT Menteng Kencana Mas	Pulang Pisau	Kalimantan Tengah	Perkebunan	KARHUTLA

NO	NAMA PERUSAHAAN	KABUPATEN/ KOTA	PROVINSI	JENIS INDUSTRI	SEKTOR (IPJ/SDA)
59	PT Industrial Forest Plantation	Kapuas	Kalimantan Tengah	HTI	KARHUTLA
60	PT Peputra Supra Jaya	Pelalawan	Riau	Perkebunan	KARHUTLA
61	PT Gelora Sawita Makmur	Siak	Riau	Perkebunan	KARHUTLA
62	PT Sumatera Riang Lestari	Rokan Hilir	Riau	HTI	KARHUTLA
63	PT Teguhkarsa Wanalestari	Siak	Riau	Perkebunan	KARHUTLA
64	PT Ichtiar Gusti Pudi	Landak	Kalimantan Barat	Perkebunan	KARHUTLA
65	PT Mitra Andalan Sejahtera	Mempawah	Kalimantan Barat	Perkebunan	KARHUTLA
66	PT Global Kalimantan Makmur	Sanggau	Kalimantan Barat	Perkebunan	KARHUTLA
67	PT Riau Andalan Pulp and Paper	Siak dan Kabupaten Pe	Riau	HTI	KARHUTLA
68	PT Muara Sungai Landak	Mempawah	Kalimantan Barat	HTI	KARHUTLA
69	PT Bumi Perkasa Gemilang	Kubu Raya	Kalimantan Barat	Perkebunan	KARHUTLA
70	PT Lautan Indonesia Persada	Bandar Lampung	Lampung	Tambang	SDA
71	PT Rimbun Sawit Sejahtera	Kampar	Riau	Perkebunan	KARHUTLA
72	PT Mega Anugerah Sawit	Jambi	Jambi	Perkebunan	KARHUTLA
73	PT Nityasa Idola	Landak	Kalimantan Barat	HTI	KARHUTLA
74	PT Indo Pusaka Berau	Berau	Kalimantan Timur	PLTU	SDA
75	PT Angkasa Pura I (Persero) Bali	Badung	Bali	Kebandarudaraan	IPJ
76	PT Tenaga Listrik Gorontalo Site PLTU Molotabu	Bone Bolango	Gorontalo	PLTU	SDA
77	PT Trimegah Bangun Persada	Halmahera Selatan	Maluku Utara	Tambang	SDA
78	Kantor Unit Penyelenggara Pelabuhan Kaimana	Kaimana	Papua Barat	Kepelabuhan	IPJ
79	PT Kumai Sentosa	Kotawaringin Barat	Kalimantan Tengah	Perkebunan	KARHUTLA
80	PT Nala Palma Cadudasa	Kutai Timur	Kalimantan Timur	Perkebunan	KARHUTLA
81	PT Alam Bukit Tigapuluh	Tebo	Jambi	HA-RE	KARHUTLA
82	PT Bara Eka Prima	Muaro Jambi	Jambi	Perkebunan	KARHUTLA
83	PT Ricky Kurniawan Kertapersada	Muaro Jambi	Jambi	Perkebunan	KARHUTLA
84	PT Sri Andal Lestari	Banyuasin	Sumatera Selatan	Perkebunan	KARHUTLA
85	PT Waringin Agro Jaya	Ogan Komering Ilir	Sumatera Selatan	Perkebunan	KARHUTLA
86	PT Dendy Marker Indahlestari	Musi Rawas Utara	Sumatera Selatan	Perkebunan	KARHUTLA
87	PT Mutiara Bunda Jaya Kebun Tanjung Sari	Ogan Komering Ilir	Sumatera Selatan	Perkebunan	KARHUTLA
88	PT Menteng Jaya Sawit Perdana	Kotawaringin Timur	Kalimantan Tengah	Perkebunan	KARHUTLA
89	PT Nusantara Sawit Perdana	Kotawaringin Timur	Kalimantan Tengah	Perkebunan	KARHUTLA
90	PT Windu Nabatindo Lestari	Kotawaringin Timur	Kalimantan Tengah	Perkebunan	KARHUTLA
91	PT Arjuna Utama Sawit	Katingan	Kalimantan Tengah	Perkebunan	KARHUTLA
92	PT Bulungan Citra Agro Persada	Bulungan	Kalimantan Utara	Perkebunan	KARHUTLA
93	PT Agro Sawitmas Lestari	Bulungan	Kalimantan Utara	Perkebunan	KARHUTLA
94	PT Tiesico Cahaya Pertiwi	Musi Banyuasin	Sumatera Selatan	Kehutanan	KARHUTLA
95	PT Tunas Inti Agro Nusa	Ogan Komering Ilir	Sumatera Selatan	Perkebunan	KARHUTLA
96	PT Agri Bumi Sentosa	Barito Kuala	Kalimantan Selatan	Perkebunan	KARHUTLA
97	PT Kaswari Unggul	Tanjung Jabung Timur	Jambi	Perkebunan	KARHUTLA
98	PT Laju Perdana Indah	Ogan Komering Ulu Timur	Sumatera Selatan	Perkebunan	KARHUTLA
99	PT Dinamika Graha Sarana	Ogan Komering Ilir	Sumatera Selatan	Perkebunan	KARHUTLA
100	PT Jalin Valeo	Kayong Utara	Kalimantan Barat	Perkebunan	KARHUTLA
101	PT Mitra Unggul Pusaka	Pelalawan	Riau	Perkebunan	KARHUTLA
102	PT Hutan Bumi Lestari	Musi Banyuasin	Sumatera Selatan	Kehutanan	KARHUTLA
103	PT Pratama Nusantara Sakti	Ogan Komering Ilir	Sumatera Selatan	Perkebunan	KARHUTLA
104	PT Bintang Harapan Palma	Ogan Komering Ilir	Sumatera Selatan	Perkebunan	KARHUTLA
105	PT Tempirai Palm Resources	Ogan Komering Ilir	Sumatera Selatan	Perkebunan	KARHUTLA
106	PT Bhumireksa Nusa Sejati	Indragiri Ilir	Riau	Perkebunan	KARHUTLA
107	PT Sapta Karya Damai	Kotawaringin Timur	Kalimantan Tengah	Perkebunan	KARHUTLA
108	PT Mega Ika Khansa	Seruyan	Kalimantan Tengah	Perkebunan	KARHUTLA
109	PT Borneo Indo Tani	Banjar	Kalimantan Selatan	Perkebunan	KARHUTLA
110	PT Monrad Intan Barakat	Banjar	Kalimantan Selatan	Perkebunan	KARHUTLA
111	PT Nirmala Tipar Sesama	Bekasi	Jawa Barat	Pengelola LB3	IPJ
112	PT Minarak Brantas Gas, Inc	Sidoarjo	Jawa Timur	Migas	SDA
113	Petronas Carigali (Ketapang II) Ltd.	Sampang	Jawa Timur	Migas	SDA
114	PT Horas Miduk	Bekasi	Jawa Barat	Pengelola LB3	IPJ
115	PT Tasnida Agro Lestari	Barito Kuala	Kalimantan Selatan	Perkebunan	KARHUTLA
116	PT Pesona Belantara Persada	Muaro Jambi	Jambi	Kehutanan	KARHUTLA
117	PT Borneo Sawit Perdana	Kotawaringin Timur	Kalimantan Tengah	Perkebunan	KARHUTLA
118	PT Gawi Bahandep Sawit Mekar	Seruyan	Kalimantan Tengah	Perkebunan	KARHUTLA
119	PT Putra Duta Indah Wood	Muaro Jambi	Jambi	Kehutanan	KARHUTLA

NO	NAMA PERUSAHAAN	KABUPATEN/ KOTA	PROVINSI	JENIS INDUSTRI	SEKTOR (IPJ/SDA)
120	PT Rimba Sawit Utama Planindo	Seruyan	Kalimantan Tengah	Perkebunan	KARHUTLA
121	PT Pertamina (Persero) Terminal BBM Labuha	Halmahera Selatan	Maluku Utara	Migas	SDA
122	PT Plantindo Agro Subur	Tapin	Kalimantan Tengah	Perkebunan	KARHUTLA
123	PT Barito Putera Plantation	Barito Kuala	Kalimantan Selatan	Perkebunan	KARHUTLA
124	PT Samora Usaha Jaya	Ogan Komering Ilir	Sumatera Selatan	Perkebunan	KARHUTLA
125	PT Ateja Multi Industri	Bandung Barat	Jawa Barat	Tekstil	IPJ
126	PT Combiphar	Bandung Barat	Jawa Barat	Farmasi	IPJ
127	PT QL Trimitra	Cianjur	Jawa Barat	Rumah Potong	IPJ
128	Pabrik Tekstil a.n. Usman Kartawidjaja	Bandung Barat	Jawa Barat	Tekstil	IPJ
129	PT Pertamina EP Asset 1 Lirik Field	Indragiri Hulu	Riau	Migas	SDA
130	PT Rohto Laboratories Indonesia	Bandung Barat	Jawa Barat	Farmasi	IPJ
131	PT Sunsilon Utama	Sumedang	Jawa Barat	Tekstil	IPJ
132	PT Urase Prima	Purwakarta	Jawa Barat	Tekstil	IPJ
133	PT Karya Putra Sangkuriang	Sumedang	Jawa Barat	Karet	IPJ
134	PT Guardian Pharmatama	Bogor	Jawa Barat	Farmasi	IPJ
135	PT Megasari Makmur Plant I	Bogor	Jawa Barat	Kimia	IPJ
136	PT Batam Slop & Sludge Treatment Centre	Batam	Kepulauan Riau	Pengelola LB3	IPJ
137	PT Telaga Biru Semesta	Batam	Kepulauan Riau	Pengelola LB3	IPJ
138	PT Nusantararindu Abadi Pesona	Batam	Kepulauan Riau	Pengelola LB3	IPJ
139	PT Enviro Cipta Lestari	Batam	Kepulauan Riau	Pengelola LB3	IPJ
140	PT Fajar Putra Baskara	Batam	Kepulauan Riau	Pengelola LB3	IPJ
141	PT Gamter Jaya	Batam	Kepulauan Riau	Pengelola LB3	IPJ
142	PT Ganda Samudra	Batam	Kepulauan Riau	Pengelola LB3	IPJ
143	PT Greenindo Riau Utama	Batam	Kepulauan Riau	Pengelola LB3	IPJ
144	PT Jagar Prima Nusantara	Batam	Kepulauan Riau	Pengelola LB3	IPJ
145	PT Tribintang Lokawarna	Bandung	Jawa Barat	Tekstil	IPJ

### Jumlah Penerapan Sanksi Administratif Berupa Paksaan Pemerintah Tahun 2019

No.	Nama	Provinsi	Nomor SK Sanksi Administratif Paksaan Pemerintah	Jenis Kegiatan	Bidang	Ketaatan
1	PT Multi Hanna Kreasindo	Jawa Barat	SK. 4/Menlhk- PHLHK/PPSA/GKM.0/1/2019	Pengangkutan, pengumpulan, pemanfaatan, dan pengolahan limbah B3	Jasa	Taat
2	Rumah Sakit Umum Daerah (RSUD) dr Kanujoso Djatiwibowo	Kalimantan Timur	SK. 6/Menlhk- PHLHK/PPSA/GKM.0/1/2019	Pelayanan jasa kesehatan	Jasa	Taat
3	CV Sinerga Indonesia	Jawa Barat	SK. 7/Menlhk- PHLHK/PPSA/GKM.0/1/2019	Industri pemanfaatan limbah B3	Jasa	Belum Taat
4	Rumah Sakit Umum Daerah Ibnu Sina	Jawa Timur	SK. 8/Menlhk- PHLHK/PPSA/GKM.0/1/2019	Pelayanan jasa kesehatan	Jasa	Taat
5	PT Desa Armada Bertiga	Kepulauan Riau	SK. 9/Menlhk- PHLHK/PPSA/GKM.0/1/2019	Jasa pengangkutan dan pengumpulan limbah B3	Jasa	Belum Taat
6	PT Tenma Indonesia	Jawa Barat	SK. 13/Menlhk- PHLHK/PPSA/GKM.0/1/2019	Industri pengolahan logam, komponen alat-alat listrik dan elektronik, komponen kendaraan bermotor dan plastik, barang dari plastik serta perdagangan ekspor dan impor	Manufaktur	Belum Taat
7	Rumah Sakit Umum Daerah Ulin	Kalimantan Selatan	SK. 14/Menlhk- PHLHK/PPSA/GKM.0/1/2019	Pelayanan kesehatan	Jasa	Belum Taat
8	PT Tamron Akuatik Produk Industri	Banten	SK. 15/Menlhk- PHLHK/PPSA/GKM.0/1/2019	Industri pembekuan ikan dan industri pembekuan biota air	Manufaktur	Belum Taat
9	PT Surya Beton Indonesia Plant Mojosari	Jawa Timur	SK. 16/Menlhk- PHLHK/PPSA/GKM.0/1/2019	Readymix beton (beton siap pakai)	Manufaktur	Belum Taat
10	PT BASF Indonesia	Banten	SK. 17/Menlhk- PHLHK/PPSA/GKM.0/1/2019	Industri kimia	Manufaktur	Belum Taat
11	PT Pranaindah Gemilang	Kalimantan Barat	SK. 18/Menlhk- PHLHK/PPSA/GKM.0/1/2019	Perkebunan kelapa sawit	Perkebunan	Belum Taat
12	Rumah Sakit Umum Daerah (RSUD) Padangan	Jawa Timur	SK. 19/Menlhk- PHLHK/PPSA/GKM.0/1/2019	Pelayanan jasa kesehatan	Jasa	Taat
13	PT Prima Pratama Citra	Nusa Tenggara Timur	SK. 20/Menlhk- PHLHK/PPSA/GKM.0/1/2019	Pembangunan dan penyediaan akomodasi (Hotel Ayana Komodo Resort Wae Cicu Beach)	Jasa	Belum Taat
14	PT Smart Glove Indonesia	Sumatera Utara	SK. 119/Menlhk- PHLHK/PPSA/GKM.0/1/2019	Industri sarung tangan karet	Manufaktur	Belum Taat
15	PT Kyandra Jantera	Jawa Barat	SK. 259/Menlhk- PHLHK/PPSA/GKM.0/1/2019	Jasa pelayanan kesehatan	Jasa	Belum Taat
16	PT Nazar	Kalimantan Selatan	SK. 261/Menlhk- PHLHK/PPSA/GKM.0/1/2019	Jasa transportasi dan pengumpul limbah B3	Jasa	Belum Taat
17	PT Holcim Beton Batching Plant Tanjungsari	Jawa Timur	SK. 263/Menlhk- PHLHK/PPSA/GKM.0/1/2019	Concrete batching plant	Manufaktur	Taat
18	PT Gomal Sukses	Riau	SK. 264/Menlhk- PHLHK/PPSA/GKM.0/1/2019	Jasa transportasi, pengumpul, pengelola, pemanfaat limbah B3	Jasa	Belum Taat
19	PT Holcim Indonesia Tbk. Narogong Plant	Jawa Barat	SK. 265/Menlhk- PHLHK/PPSA/GKM.0/1/2019	Industri semen dan pengelola limbah B3	Manufaktur	Taat
20	PT Panbatam Island Shipyards	Kepulauan Riau	SK. 266/Menlhk- PHLHK/PPSA/GKM.0/1/2019	Industri pembuatan tongkang dan perbaikan kapal	Manufaktur	Belum Taat
21	PT Lontar Papyrus Pulp and Paper Industry	Jambi	SK. 295/Menlhk- PHLHK/PPSA/GKM.0/1/2019	Pulp dan kertas tissue	Manufaktur	Taat
22	PT Arah Environmental Indonesia Cabang Semarang	Jawa Tengah	SK. 746/Menlhk- PHLHK/PPSA/GKM.0/1/2019	Pengelolaan Limbah Industri dan Jasa Angkutan Darat Limbah B3	Jasa	Taat
23	PT Tenang Jaya Sejahtera	Jawa Barat	SK. 940/Menlhk- PHLHK/PPSA/GKM.0/1/2019	Jasa pengelola limbah B3	Jasa	Belum Taat
24	PT Green Global Sarana	Kepulauan Riau	SK. 941/Menlhk- PHLHK/PPSA/GKM.0/1/2019	Industri jasa transportasi, pengumpul, pengelolaan, pemanfaat limbah B3	Jasa	Taat
25	PT Pelabuhan Indonesia IV (Persero) Cabang Bitung	Sulawesi Utara	SK. 942/Menlhk- PHLHK/PPSA/GKM.0/1/2019	Kepelabuhanan	Jasa	Belum Taat

No.	Nama	Provinsi	Nomor SK Sanksi Administratif Paksaan Pemerintah	Jenis Kegiatan	Bidang	Ketaatan
26	Rumah Sakit Umum Daerah Aji Muhammad Parikesit	Kalimantan Timur	SK. 943/Menlhk-PHLHK/PPSA/GKM.0/1/2019	Pelayanan kesehatan	Jasa	Taat
27	PT Bonanza Pratama Abadi	Kalimantan Utara	SK. 944/Menlhk-PHLHK/PPSA/GKM.0/1/2019	Pembekuan udang	Manufaktur	Taat
28	PT Deho Canning Company	Sulawesi Utara	SK. 945/Menlhk-PHLHK/PPSA/GKM.0/1/2019	Industri pengolahan hasil perikanan laut	Manufaktur	Taat
29	PT United Sindo Perkasa	Kepulauan Riau	SK. 946/Menlhk-PHLHK/PPSA/GKM.0/1/2019	Industri pembuatan dan perbaikan kapal	Manufaktur	Belum Taat
30	PT Telaga Biru Semesta	Kepulauan Riau	SK. 947/Menlhk-PHLHK/PPSA/GKM.0/1/2019	Jasa pengelola limbah B3 yang meliputi pengangkutan, pengumpulan, pemanfaatan LB3 berupa limbah padat, limbah cair, dan sludge	Jasa	Belum Taat
31	PT Universal Gloves	Sumatera Utara	SK. 948/Menlhk-PHLHK/PPSA/GKM.0/1/2019	Industri barang-barang lain dari karet dan PVC	Manufaktur	Taat
32	PT Dwinad Nusa Sejahtera	Sumatera Selatan	SK. 949/Menlhk-PHLHK/PPSA/GKM.0/1/2019	Pertambangan emas	Tambang	Belum Taat
33	PT Samantaka Batubara	Riau	SK. 950/Menlhk-PHLHK/PPSA/GKM.0/1/2019	Tambang batubara	Tambang	Belum Taat
34	PT Basirih Industrial	Kalimantan Selatan	SK. 1323/Menlhk-PHLHK/PPSA/GKM.0/2/2019	Industri plywood	Manufaktur	Belum Taat
35	PT Pertamina EP 5 Tanjung Field	Kalimantan Selatan	SK. 1367/Menlhk-PHLHK/PPSA/GKM.0/2/2019	Pertambangan minyak dan gas bumi	Migas	Taat
36	China National Offshore Oil Corporation South East Sumatera Ltd	DKI Jakarta	SK. 1368/Menlhk-PHLHK/PPSA/GKM.0/2/2019	Eksplorasi dan produksi minyak dan gas bumi	Migas	Belum Taat
37	PT Alam Cendana	Banten	SK. 1369/Menlhk-PHLHK/PPSA/GKM.0/2/2019	Industri peleburan Aluminium	Jasa	Belum Taat
38	PT Indah Kiat Pulp and Paper Terbuka Serang Mill	Banten	SK. 1370/Menlhk-PHLHK/PPSA/GKM.0/2/2019	Kegiatan pulp dan kertas	Manufaktur	Belum Taat
39	PT Lucky Print Abadi	Jawa Barat	SK. 1372/Menlhk-PHLHK/PPSA/GKM.0/2/2019	Industri tekstil ( <i>weaving, printing, dyeing, finishing</i> )	Manufaktur	Belum Taat
40	CV Sari Buana Sulut	Sulawesi Utara	SK. 1373/Menlhk-PHLHK/PPSA/GKM.0/2/2019	Pengumpulan dan pengangkutan limbah B3	Jasa	Taat
41	PT Anugerah Aneka Industri	Banten	SK. 1379/Menlhk-PHLHK/PPSA/GKM.0/2/2019	Industri pelengkapan dan komponen kendaraan bermotor roda empat atau lebih	Manufaktur	Belum Taat
42	PT Desa Global Bersaudara	Kepulauan Riau	SK. 1385/Menlhk-PHLHK/PPSA/GKM.0/2/2019	Industri pembuatan batako dari limbah B3 ( <i>fly ash</i> )	Jasa	Belum Taat
43	RSUD Dr. R. Sosodoro Djatikoesoemo Bojonegoro	Jawa Timur	SK. 1386/Menlhk-PHLHK/PPSA/GKM.0/2/2019	Jasa pelayanan kesehatan	Jasa	Belum Taat
44	PT Remicon Widyaprima Tanjung Ugang	Kepulauan Riau	SK. 1387/Menlhk-PHLHK/PPSA/GKM.0/2/2019	Industri ready mix dan pengelolaan sub bidang limbah B3	Manufaktur	Belum Taat
45	PT Berkah Logam Makmur	Banten	SK. 1388/Menlhk-PHLHK/PPSA/GKM.0/2/2019	Industri peleburan logam bukan besi dan baja	Jasa	Belum Taat
46	PT Pengolahan Limbah Industri Bekasi Plant Mustikasari	Jawa Barat	SK. 1465/Menlhk-PHLHK/PPSA/GKM.0/2/2019	Pengangkutan, pengumpulan, pengolahan, dan pemanfaatan limbah B3	Jasa	Taat
47	PT Well Harvest Winning Alumina Refinery	Kalimantan Barat	SK. 1672/Menlhk-PHLHK/PPSA/GKM.0/3/2019	Pengolahan dan pemurnian Bauksit	Manufaktur	Belum Taat
48	PT Sri Rejeki Isman Terbuka (Tbk)	Jawa Tengah	SK. 1673/Menlhk-PHLHK/PPSA/GKM.0/3/2019	Tekstil terpadu ( <i>spinning, weaving, finishing, garment</i> )	Manufaktur	Taat
49	PT Sinar Reksa Kencana	Riau	SK. 1674/Menlhk-PHLHK/PPSA/GKM.0/3/2019	Perkebunan kelapa sawit	Perkebunan	Belum Taat
50	PT Pabrik Kertas Indonesia	Jawa Timur	SK. 1675/Menlhk-PHLHK/PPSA/GKM.0/3/2019	Industri kertas (pulp, kertas, dan kimia)	Manufaktur	Belum Taat
51	ExxonMobil Cepu Limited	Jawa Timur	SK. 1676/Menlhk-PHLHK/PPSA/GKM.0/3/2019	Kegiatan usaha hulu migas	Migas	Taat
52	PT Bosowa Pasir Bara	Sulawesi Selatan	SK. 1677/Menlhk-PHLHK/PPSA/GKM.0/3/2019	Beton siap pakai	Manufaktur	Belum Taat
53	PT Vitrama Properti	Kep. Bangka Belitung	SK. 1767/Menlhk-PHLHK/PPSA/GKM.0/3/2019	Pemangkasan Bukit Nunggal	Tambang	Belum Taat
54	PT Jakarta Cakratunggal Steel Mills	DKI Jakarta	SK. 1918/Menlhk-PHLHK/PPSA/GKM.0/3/2019	Peleburan besi baja	Jasa	Belum Taat



No.	Nama	Provinsi	Nomor SK Sanksi Administratif Paksaan Pemerintah	Jenis Kegiatan	Bidang	Ketaatan
55	PT Arutmin Indonesia Tambang Asam Asam	Kalimantan Selatan	SK. 1936/Menlhk-PHLHK/PPSA/GKM.0/3/2019	Pertambangan batubara	Tambang	Taat
56	PT Karisma Jaya Mandiri	Jawa Tengah	SK. 2203/Menlhk-PHLHK/PPSA/GKM.0/3/2019	Pengolahan/pembakaran batu kapur	Manufaktur	Taat
57	PT Rana Global	Jawa Barat	SK. 2208/Menlhk-PHLHK/PPSA/GKM.0/3/2019	Industri tekstil	Manufaktur	Belum Taat
58	PT Trio Putera Utama	Jawa Barat	SK. 2214/Menlhk-PHLHK/PPSA/GKM.0/3/2019	Industri penyamakan kulit	Manufaktur	Belum Taat
59	PT Pionirbeton Industri	Jawa Timur	SK. 2217/Menlhk-PHLHK/PPSA/GKM.0/3/2019	Industri beton	Manufaktur	Belum Taat
60	PT Labroy Shipbuilding Engineering	Kepulauan Riau	SK. 2219/Menlhk-PHLHK/PPSA/GKM.0/3/2019	Shipyard/ galangan kapal/ pembuatan dan perbaikan kapal	Manufaktur	Belum Taat
61	PT Natatex Prima	Jawa Barat	SK. 2221/Menlhk-PHLHK/PPSA/GKM.0/3/2019	Industri tekstil terpadu	Manufaktur	Belum Taat
62	PT Ambico	Jawa Timur	SK. 2223/Menlhk-PHLHK/PPSA/GKM.0/3/2019	Industri makanan	Manufaktur	Belum Taat
63	PT Wijaya Karya Beton Terbuka	Sulawesi Selatan	SK. 2682/Menlhk-PHLHK/PPSA/GKM.0/3/2019	Industri beton pracetak	Manufaktur	Belum Taat
64	PT HM Sampoerna Terbuka	Jawa Timur	SK. 2683/Menlhk-PHLHK/PPSA/GKM.0/3/2019	Industri rokok	Manufaktur	Belum Taat
65	PT Maha Tandra	Jawa Barat	SK. 2684/Menlhk-PHLHK/PPSA/GKM.0/3/2019	Produksi dan distribusi perhiasan emas	Manufaktur	Belum Taat
66	PT Jatimjaya Perkasa	Riau	SK. 2685/Menlhk-PHLHK/PPSA/GKM.0/3/2019	Perkebunan dan pabrik kelapa sawit	Perkebunan	Belum Taat
67	CV Putra Jaya	Jawa Tengah	SK. 3532/Menlhk-PHLHK/PPSA/GKM.0/4/2019	Pengumpulan barang bekas dan limbah B3	Jasa	Belum Taat
68	PT Sandang Majalaya Textile	Jawa Barat	SK. 3533/Menlhk-PHLHK/PPSA/GKM.0/4/2019	Industri pertenunan	Manufaktur	Belum Taat
69	PT Pertamina (Persero) Refinery Unit VI Balongan	Jawa Barat	SK. 3534/Menlhk-PHLHK/PPSA/GKM.0/4/2019	Pengolahan minyak dan gas	Migas	Taat
70	Rumah Sakit Umum Pusat Dr. Sardjito Yogyakarta	DIY	SK. 3535/Menlhk-PHLHK/PPSA/GKM.0/4/2019	Jasa pelayanan kesehatan	Jasa	Taat
71	PT Jaya Palma Nusantara	Sumatera Utara	SK. 3536/Menlhk-PHLHK/PPSA/GKM.0/4/2019	Pabrik kelapa sawit	Manufaktur	Belum Taat
72	PT Sinar Aneka Warna	Jawa Barat	SK. 3537/Menlhk-PHLHK/PPSA/GKM.0/4/2019	Industri pembuatan kain tenun	Manufaktur	Belum Taat
73	PT Pertamina (Persero) Terminal Bahan Bakar Minyak (TBBM) Moutong	Sulawesi Tengah	SK. 3538/Menlhk-PHLHK/PPSA/GKM.0/4/2019	Industri penerimaan, penimbunan, dan penyaluran bahan bakar	Migas	Taat
74	PT Sumber Segara Primadaya	Jawa Tengah	SK. 3539/Menlhk-PHLHK/PPSA/GKM.0/4/2019	PLTU	Energi	Belum Taat
75	PT Hengda Steel Indonesia	Banten	SK. 3540/Menlhk-PHLHK/PPSA/GKM.0/4/2019	Industri kawat, paku, mur, dan baut	Manufaktur	Belum Taat
76	PT Sumber Graha Sejahtera	Sulawesi Selatan	SK. 3541/Menlhk-PHLHK/PPSA/GKM.0/4/2019	Industri kayu lapis (plywood)	Manufaktur	Belum Taat
77	PT Dharma Sentosa Marindo	Kepulauan Riau	SK. 3828/Menlhk-PHLHK/PPSA/GKM.0/4/2019	Galangan kapal (perbaikan/pembuatan)	Manufaktur	Belum Taat
78	PT Adetex	Jawa Barat	SK. 3829/Menlhk-PHLHK/PPSA/GKM.0/4/2019	Industri tekstil	Manufaktur	Belum Taat
79	Rumah Sakit Katolik St Vincentius A Paulo	Jawa Timur	SK. 3830/Menlhk-PHLHK/PPSA/GKM.0/4/2019	Jasa pelayanan kesehatan	Jasa	Taat
80	RSUD Lawang	Jawa Timur	SK. 3831/Menlhk-PHLHK/PPSA/GKM.0/4/2019	Jasa pelayanan kesehatan	Jasa	Belum Taat
81	PT Enviro Cipta Lestari	Kepulauan Riau	SK. 3832/Menlhk-PHLHK/PPSA/GKM.0/4/2019	Industri pengelolaan limbah B3 (pengumpulan, pemanfaatan, dan pengelolaan limbah B3)	Jasa	Belum Taat
82	PT Langgeng Makmur Industri Terbuka	Jawa Timur	SK. 3834/Menlhk-PHLHK/PPSA/GKM.0/4/2019	Industri alat dapur dari Aluminium dan plastik	Manufaktur	Belum Taat
83	PT Evergreen International Paper	Sumatera Utara	SK. 3883/Menlhk-PHLHK/PPSA/GKM.0/4/2019	Industri kertas	Manufaktur	Taat
84	PT Sri Andal Lestari	Sumatera Selatan	SK. 4520/Menlhk-PHLHK/PPSA/GKM.0/5/2019	Perkebunan kelapa sawit dan pabrik pengolahan kelapa sawit	Perkebunan	Belum Taat
85	PT Nirwana Abadi Sentosa	Jawa Barat	SK. 4521/Menlhk-PHLHK/PPSA/GKM.0/5/2019	Industri tekstil	Manufaktur	Belum Taat
86	PT Nagamas Kurnia Sejahtera	Jawa Barat	SK. 4522/Menlhk-PHLHK/PPSA/GKM.0/5/2019	Industri tekstil	Manufaktur	Belum Taat

No.	Nama	Provinsi	Nomor SK Sanksi Administratif Paksaan Pemerintah	Jenis Kegiatan	Bidang	Ketaatan
87	PT Rajawali Jaya Perkasa	Kalimantan Barat	SK. 4523/Menlhk-PHLHK/PPSA/GKM.0/5/2019	Perkebunan dan pabrik pengolahan kelapa sawit	Perkebunan	Belum Taat
88	PT Adhimix Precast Indonesia Plant Surabaya	Jawa Timur	SK. 4618/Menlhk-PHLHK/PPSA/GKM.0/5/2019	Industri beton pracetak	Manufaktur	Taat
89	PT Aspek Kumbong	Jawa Barat	SK. 4817/Menlhk-PHLHK/PPSA/GKM.0/5/2019	Industri kertas koran	Manufaktur	Belum Taat
90	PT Panca Mitra Sandang Indah	Jawa Barat	SK. 4818/Menlhk-PHLHK/PPSA/GKM.0/5/2019	Industri tekstil	Manufaktur	Belum Taat
91	PT Indonesia Bulk Terminal	Kalimantan Selatan	SK. 4819/Menlhk-PHLHK/PPSA/GKM.0/5/2019	Jasa kepelabuhan	Jasa	Taat
92	PT Semen Indonesia (Persero) Tbk. Pabrik Tuban	Jawa Timur	SK. 4820/Menlhk-PHLHK/PPSA/GKM.0/5/2019	Industri semen	Manufaktur	Taat
93	PT Pelabuhan Indonesia III (Persero) Cabang Banjarmasin	Kalimantan Selatan	SK. 4821/Menlhk-PHLHK/PPSA/GKM.0/5/2019	Jasa kepelabuhan	Jasa	Belum Taat
94	Rumah Sakit (RS) Awal Bros Batam	Kepulauan Riau	SK. 4822/Menlhk-PHLHK/PPSA/GKM.0/5/2019	Pelayanan jasa kesehatan	Jasa	Belum Taat
95	PT Pengolahan Limbah Industri Bekasi	Jawa Barat	SK. 4825/Menlhk-PHLHK/PPSA/GKM.0/5/2019	Pengangkutan, pengumpulan, pengolahan, dan pemanfaatan limbah B3	Jasa	Belum Taat
96	PT Bintang Cipta Perkasa	Jawa Barat	SK. 5090/Menlhk-PHLHK/PPSA/GKM.0/5/2019	Industri tekstil (pertenunan, pencelupan, dan penyempurnaan tekstil)	Manufaktur	Belum Taat
97	PT Merak Jaya Beton	Jawa Timur	SK. 5091/Menlhk-PHLHK/PPSA/GKM.0/5/2019	Industri beton siap pakai	Manufaktur	Belum Taat
98	PT Karya Tanah Subur	Aceh	SK. 5092/Menlhk-PHLHK/PPSA/GKM.0/5/2019	Perkebunan dan pabrik pengolahan kelapa sawit	Perkebunan	Belum Taat
99	PT Mutiara Sabuk Khatulistiwa	Riau	SK. 5227/Menlhk-PHLHK/PPSA/GKM.0/5/2019	Pengelolaan Hutan Produksi THPB (Hutan Tanaman) dan TPTI	Kehutanan	Taat
100	PT Indal Aluminium Industry Tbk.	Jawa Timur	SK. 5247/Menlhk-PHLHK/PPSA/GKM.0/5/2019	Industri Aluminium extrusion	Manufaktur	Belum Taat
101	PT Sinar Mas Agro Resources and Technology	Kalimantan Selatan	SK. 5248/Menlhk-PHLHK/PPSA/GKM.0/5/2019	Agribisnis atau Refinery dan Biodiesel	Energi	Belum Taat
102	PT Pertamina Persero Terminal Bahan Bakar Minyak Parepare	Sulawesi Selatan	SK. 5249/Menlhk-PHLHK/PPSA/GKM.0/5/2019	Pendistribusian BBM	Migas	Belum Taat
103	PT Telen Orbit Prima	Kalimantan Tengah	SK. 5250/Menlhk-PHLHK/PPSA/GKM.0/5/2019	Pertambangan batubara	Tambang	Belum Taat
104	PT Tritunggal Berkah Utama	Kepulauan Riau	SK. 5251/Menlhk-PHLHK/PPSA/GKM.0/5/2019	Pemanfaat limbah B3	Jasa	Taat
105	PT Sinar Sosro Pabrik Mojokerto	Jawa Timur	SK. 5252/Menlhk-PHLHK/PPSA/GKM.0/5/2019	Produksi minuman teh dalam kemasan	Manufaktur	Belum Taat
106	PT Bhakti Nugraha Yuda Energy	Sumatera Selatan	SK. 5253/Menlhk-PHLHK/PPSA/GKM.0/5/2019	PLTU	Energi	Belum Taat
107	PT Maju Asri Jaya Utama	Kalimantan Selatan	SK. 5254/Menlhk-PHLHK/PPSA/GKM.0/5/2019	Jasa transportasi dan pengumpul limbah B3	Jasa	Taat
108	PT Tamtama Perkasa	Kalimantan Tengah	SK. 5409/Menlhk-PHLHK/PPSA/GKM.0/5/2019	Pertambangan Batubara	Tambang	Belum Taat
109	PT Semen Baturaja (Persero) Terbuka	Sumatera Selatan	SK. 5853/Menlhk-PHLHK/PPSA/GKM.0/6/2019	Industri semen	Manufaktur	Belum Taat
110	PT Jagar Prima Nusantara	Kepulauan Riau	SK. 5854/Menlhk-PHLHK/PPSA/GKM.0/6/2019	Jasa pengangkutan dan pengumpulan limbah B3	Jasa	Belum Taat
111	PT Anekakabel Ciptaguna	Jawa Timur	SK. 5855/Menlhk-PHLHK/PPSA/GKM.0/6/2019	Industri kabel, ingot aluminium, kawad, dll	Manufaktur	Belum Taat
112	PT Indorama Polychem Indonesia	Jawa Barat	SK. 5927/Menlhk-PHLHK/PPSA/GKM.0/6/2019	Industri tekstil	Manufaktur	Taat
113	PT Alumindo Alloy Abadi	Jawa Barat	SK. 5928/Menlhk-PHLHK/PPSA/GKM.0/6/2019	Industri pengecoran logam bukan besi dan baja	Manufaktur	Belum Taat
114	PT Surya Dumai Agrindo	Riau	SK. 5929/Menlhk-PHLHK/PPSA/GKM.0/6/2019	Perkebunan sawit	Perkebunan	Belum Taat
115	PT Kedaung Medan Industrial	Sumatera Utara	SK. 5931/Menlhk-PHLHK/PPSA/GKM.0/6/2019	Industri glass ware dan glass block	Manufaktur	Belum Taat
116	PT Teguhkarsa Wanalestari	Riau	SK. 5932/Menlhk-PHLHK/PPSA/GKM.0/6/2019	Perkebunan dan pabrik kelapa sawit	Perkebunan	Belum Taat
117	PT Alumindo Light Metal Industry, Tbk.	Jawa Timur	SK. 5933/Menlhk-PHLHK/PPSA/GKM.0/6/2019	Industri aluminium sheet dan foil	Manufaktur	Belum Taat

No.	Nama	Provinsi	Nomor SK Sanksi Administratif Paksaan Pemerintah	Jenis Kegiatan	Bidang	Ketaatan
118	PT Expravet Nasuba	Sumatera Utara	SK. 5934/Menlhk-PHLHK/PPSA/GKM.0/6/2019	Pengolahan dan pengawetan produk daging dan unggas	Manufaktur	Belum Taat
119	PT Pelindo II (Persero) Cabang Pontianak	Kalimantan Barat	SK. 5935/Menlhk-PHLHK/PPSA/GKM.0/6/2019	Kepelabuhanan dan logistik	Jasa	Belum Taat
120	Rumah Sakit Ciputra Mitra Hospital	Kalimantan Selatan	SK. 5936/Menlhk-PHLHK/PPSA/GKM.0/6/2019	Jasa pelayanan kesehatan	Jasa	Taat
121	PT Semen Padang	Sumatera Barat	SK. 5937/Menlhk-PHLHK/PPSA/GKM.0/6/2019	Industri semen	Manufaktur	Taat
122	PT Muliaglass	Jawa Barat	SK. 5938/Menlhk-PHLHK/PPSA/GKM.0/6/2019	Industri pembuatan kaca lembaran, glass containers, glass blocks, dan kaca pengaman	Manufaktur	Belum Taat
123	PT Zircon Inti Persada	Kalimantan Selatan	SK. 5947/Menlhk-PHLHK/PPSA/GKM.0/6/2019	Pembangunan dan operasional pabrik bata beton ringan	Manufaktur	Belum Taat
124	Rumah Sakit Umum Daerah Balangan	Kalimantan Selatan	SK. 5948/Menlhk-PHLHK/PPSA/GKM.0/6/2019	Jasa pelayanan kesehatan	Jasa	Belum Taat
125	Koperasi Produsen Pengusaha Industri Kecil Pengecoran Logam (KOPPEL)	Sumatera Utara	SK. 5949/Menlhk-PHLHK/PPSA/GKM.0/6/2019	Pengecoran logam bukan dari besi	Manufaktur	Taat
126	PT Angkasa Pura II (Persero) Bandara Internasional Soekarno Hatta	Banten	SK. 5961/Menlhk-PHLHK/PPSA/GKM.0/6/2019	Pelayanan jasa kebandarudaraan	Jasa	Belum Taat
127	RS Siloam Hospital Buton	Sulawesi Tenggara	SK. 5962/Menlhk-PHLHK/PPSA/GKM.0/6/2019	Jasa pelayanan kesehatan	Jasa	Belum Taat
128	PT Remicon Widyaprima Batu Ampar Plant	Kepulauan Riau	SK. 5963/Menlhk-PHLHK/PPSA/GKM.0/6/2019	Industri ready mix	Manufaktur	Belum Taat
129	PT Pelabuhan Indonesia II (Persero) Cabang Pontianak	Kalimantan Barat	SK. 5964/Menlhk-PHLHK/PPSA/GKM.0/6/2019	Jasa kepelabuhanan	Jasa	Belum Taat
130	PT Harmoni Utama Tekstil	Jawa Barat	SK. 5965/Menlhk-PHLHK/PPSA/GKM.0/6/2019	Industri tekstil	Manufaktur	Belum Taat
131	PT Fontis Aquam Vivam	Jawa Barat	SK. 5966/Menlhk-PHLHK/PPSA/GKM.0/6/2019	Penyedia jasa wisata alam	Jasa	Belum Taat
132	Pelabuhan Indonesia I (Persero) Pelabuhan Malahayati	Aceh	SK. 5967/Menlhk-PHLHK/PPSA/GKM.0/6/2019	Jasa kepelabuhanan	Jasa	Belum Taat
133	PT Tempirai Palm Resources	Sumatera Selatan	SK. 5968/Menlhk-PHLHK/PPSA/GKM.0/6/2019	Perkebunan kelapa sawit	Perkebunan	Belum Taat
134	PT Asia Palem Lestari	Kalimantan Barat	SK. 5969/Menlhk-PHLHK/PPSA/GKM.0/6/2019	Perkebunan dan pabrik pengolahan kelapa sawit	Perkebunan	Belum Taat
135	PT Kawasan Industri Medan (Persero)	Sumatera Utara	SK. 6265/Menlhk-PHLHK/PPSA/GKM.0/7/2019	Kawasan Industri	Prasarana	Belum Taat
136	PT Pembangkit Jawa Bali UBJOM PLTU Tenayan	Riau	SK. 6266/Menlhk-PHLHK/PPSA/GKM.0/7/2019	PLTU - Energi listrik	Energi	Belum Taat
137	PT Riau Andalan Pulp and Paper	Riau	SK. 6267/Menlhk-PHLHK/PPSA/GKM.0/7/2019	Pulp dan kertas	Manufaktur	Belum Taat
138	PT Semen Padang	Riau	SK. 6268/Menlhk-PHLHK/PPSA/GKM.0/7/2019	Industri semen	Manufaktur	Belum Taat
139	RSUD Abdul Wahab Sjahranie Samarinda	Kalimantan Timur	SK. 6314/Menlhk-PHLHK/PPSA/GKM.0/7/2019	Jasa pelayanan kesehatan	Jasa	Belum Taat
140	PT Otto Chemicals Indonesia	Banten	SK. 6315/Menlhk-PHLHK/PPSA/GKM.0/7/2019	Pengumpulan limbah bekas kemasan B3	Jasa	Belum Taat
141	PT Laju Makmur Santosa	Jawa Barat	SK. 6334/Menlhk-PHLHK/PPSA/GKM.0/7/2019	Industri dyeing dan finishing	Manufaktur	Belum Taat
142	PT Nasional Interindo Metal	Jawa Timur	SK. 6356/Menlhk-PHLHK/PPSA/GKM.0/7/2019	Industri peleburan besi dan baja	Manufaktur	Belum Taat
143	PT Sumber Rejeki Seruni	Jawa Barat	SK. 6357/Menlhk-PHLHK/PPSA/GKM.0/7/2019	Pengumpulan limbah B3	Jasa	Belum Taat
144	PT Sipatex Putri Lestari	Jawa Barat	SK. 6475/Menlhk-PHLHK/PPSA/GKM.0/7/2019	Industri tekstil	Manufaktur	Belum Taat
145	PT Tanjung Sarana Lestari	Sulawesi Barat	SK. 6479/Menlhk-PHLHK/PPSA/GKM.0/7/2019	Industri pengolahan CPO menjadi minyak goreng	Manufaktur	Belum Taat
146	PT Alam Mitra Indah Nugraha	Sulawesi Tenggara	SK. 6480/Menlhk-PHLHK/PPSA/GKM.0/7/2019	Pertambangan nikel	Tambang	Belum Taat
147	PT Mujur Timber	Sumatera Utara	SK. 6481/Menlhk-PHLHK/PPSA/GKM.0/7/2019	Industri primer hasil hutan	Manufaktur	Belum Taat
148	PT Nicosia Sejahtera	Lampung	SK. 6482/Menlhk-PHLHK/PPSA/GKM.0/7/2019	Transporter dan pengumpul limbah B3	Jasa	Belum Taat

No.	Nama	Provinsi	Nomor SK Sanksi Administratif Paksaan Pemerintah	Jenis Kegiatan	Bidang	Ketaatan
149	PT Pengelola Limbah Kutai Kartanegara	Kalimantan Timur	SK.6483/Menlhk-PHLHK/PPSA/GKM.0/7/2019	Jasa pengelola limbah B3	Jasa	Taat
150	PT Suparma, Tbk.	Jawa Timur	SK.6567/Menlhk-PHLHK/PPSA/GKM.0/7/2019	Industri kertas	Manufaktur	Taat
151	PT Sumber Surya Kalvari	Jawa Barat	SK.6568/Menlhk-PHLHK/PPSA/GKM.0/7/2019	Pengelolaan limbah B3	Jasa	Belum Taat
152	PT Seraya Sumber Lestari	Riau	SK.6569/Menlhk-PHLHK/PPSA/GKM.0/7/2019	Hutan Tanaman Industri	Kehutanan	Taat
153	PT Sinar Domas Textile	Jawa Barat	SK.6570/Menlhk-PHLHK/PPSA/GKM.0/7/2019	Industri penyempurnaan kain	Manufaktur	Belum Taat
154	PT Pembangkitan Jawa Bali Unit Bisnis Jasa Operasi dan Pemeliharaan Pembangkit Listrik Tenaga Uap Indramayu	Jawa Barat	SK.6572/Menlhk-PHLHK/PPSA/GKM.0/7/2019	PLTU	Energi	Taat
155	PT Teluk Nauli	Sumatera Utara	SK.6573/Menlhk-PHLHK/PPSA/GKM.0/7/2019	IUPHHK-HA	Kehutanan	Belum Taat
156	PT Sari Asri Rezeki Indonesia	Sulawesi Tenggara	SK.6574/Menlhk-PHLHK/PPSA/GKM.0/7/2019	Perkebunan sawit dan fasilitas pengolahannya	Perkebunan	Belum Taat
157	PT Samhutani	Jambi	SK.6617/Menlhk-PHLHK/PPSA/GKM.0/8/2019	Hutan Tanaman Industri	Kehutanan	Belum Taat
158	PT Tanjungenim Lestari Pulp and Paper	Sumatera Selatan	SK.6618/Menlhk-PHLHK/PPSA/GKM.0/8/2019	Industri pulp	Manufaktur	Belum Taat
159	PT Furnilux Indonesia	Sumatera Utara	SK.6699/Menlhk-PHLHK/PPSA/GKM.0/8/2019	Industri komponen furniture	Manufaktur	Belum Taat
160	PT Mughni Energi Bumi	Sulawesi Tenggara	SK.6700/Menlhk-PHLHK/PPSA/GKM.0/8/2019	Penambangan bijih nikel	Tambang	Belum Taat
161	PT Pindo Deli Pulp and Paper Mills	Jawa Barat	SK.6815/Menlhk-PHLHK/PPSA/GKM.0/8/2019	Industri pulp dan kertas	Manufaktur	Belum Taat
162	PT Riau Perkasa Steel	Riau	SK.6849/Menlhk-PHLHK/PPSA/GKM.0/8/2019	Pabrik peleburan dan penggilingan besi	Manufaktur	Belum Taat
163	PT Tambang Tondano Nusajaya	Sulawesi Utara	SK.6851/Menlhk-PHLHK/PPSA/GKM.0/8/2019	Pertambangan Emas	Tambang	Belum Taat
164	PT Pesona Belantara Persada	Jambi	SK.6852/Menlhk-PHLHK/PPSA/GKM.0/8/2019	Pemanfaatan Hasil Hutan Kayu pada Hutan Alam dengan sistem Tebang Pilih Tanam Indonesia (TPTI) dan Sistem Tebang Habis Permudaan Buatan (THPB)-IUPHHK-HA	Kehutanan	Belum Taat
165	PT Darmex Agro	Kalimantan Barat	SK.6853/Menlhk-PHLHK/PPSA/GKM.0/8/2019	Perkebunan dan pabrik pengolahan kelapa sawit	Perkebunan	Belum Taat
166	PT Trigunapratama Abadi	Jawa Barat	SK.6854/Menlhk-PHLHK/PPSA/GKM.0/8/2019	Industri kertas budaya dan industri barang bekas dari kertas dan papan kertas lainnya	Manufaktur	Belum Taat
167	PT Pertamina (Persero) Refinery Unit II Dumai	Riau	SK.6855/Menlhk-PHLHK/PPSA/GKM.0/8/2019	Pengolahan minyak bumi	Migas	Taat
168	PT Sumber Sawindo Kencana	Riau	SK.6856/Menlhk-PHLHK/PPSA/GKM.0/8/2019	Perkebunan kelapa sawit	Perkebunan	Belum Taat
169	PT Dinamika Graha Sarana	Sumatera Selatan	SK.6857/Menlhk-PHLHK/PPSA/GKM.0/8/2019	Perkebunan tebu	Perkebunan	Belum Taat
170	Star Energy Geothermal Salak, Ltd.	Jawa Barat	SK.6858/Menlhk-PHLHK/PPSA/GKM.0/8/2019	Lapangan panas bumi dan Pembangkit Listrik Tenaga Panas Bumi	Energi	Taat
171	PT Unggul Bukti Kencana	Jawa Barat	SK.6859/Menlhk-PHLHK/PPSA/GKM.0/8/2019	Industri tekstil	Manufaktur	Belum Taat
172	PT SCG Readymix Indonesia Plant Gianyar	Bali	SK.6860/Menlhk-PHLHK/PPSA/GKM.0/8/2019	Pembuatan beton siap pakai	Manufaktur	Belum Taat
173	PT Aquafarm Nusantara	Sumatera Utara	SK.6861/Menlhk-PHLHK/PPSA/GKM.0/8/2019	Budidaya perikanan terintegrasi (Integrated Aquaculture) mencakup unit pembenihan ikan, unit pengolahan ikan, unit pembesaran ikan, dan pabrik pakan ikan	Manufaktur	Belum Taat
174	PT Kallista Alam	Aceh	SK.6867/Menlhk-PHLHK/PPSA/GKM.0/8/2019	Perkebunan dan pabrik kelapa sawit	Perkebunan	Belum Taat
175	PT Sumatera Alam Anugerah	Sumatera Selatan	SK.6872/Menlhk-PHLHK/PPSA/GKM.0/8/2019	Hutan Tanaman Industri	Kehutanan	Belum Taat
176	PT Indo-Rama Synthetics Terbuka	Jawa Barat	SK.7160/Menlhk-PHLHK/PPSA/GKM.0/8/2019	Industri tekstil	Manufaktur	Taat

No.	Nama	Provinsi	Nomor SK Sanksi Administratif Paksaan Pemerintah	Jenis Kegiatan	Bidang	Ketaatan
177	PT Batam Expresindo Shipyards	Kepulauan Riau	SK.7161/Menlhk-PHLHK/PPSA/GKM.0/8/2019	Pembuatan dan perbaikan kapal	Manufaktur	Belum Taat
178	PT Imelda Pekerja Indonesia	Sumatera Utara	SK.7162/Menlhk-PHLHK/PPSA/GKM.0/8/2019	Jasa pelayanan kesehatan	Jasa	Belum Taat
179	PT Oki Pulp and Paper Mills	Sumatera Selatan	SK.7163/Menlhk-PHLHK/PPSA/GKM.0/8/2019	Industri pulp dan tissue	Manufaktur	Belum Taat
180	PT Saraswati Coconut Product	Sulawesi Tengah	SK.7164/Menlhk-PHLHK/PPSA/GKM.0/8/2019	Pengolahan buah kelapa	Manufaktur	Belum Taat
181	PT Russelindo Putra Prima	Sumatera Selatan	SK.7165/Menlhk-PHLHK/PPSA/GKM.0/8/2019	Perkebunan Kelapa Sawit	Perkebunan	Belum Taat
182	PT Usda Seroja Jaya	Kepulauan Riau	SK.7166/Menlhk-PHLHK/PPSA/GKM.0/8/2019	Galangan kapal (pembuatan dan perbaikan kapal)	Manufaktur	Belum Taat
183	PT Arutmin Indonesia - North Pulau Laut Coal Terminal	Kalimantan Selatan	SK.7235/Menlhk-PHLHK/PPSA/GKM.0/9/2019	Terminal khusus batubara	Tambang	Belum Taat
184	PT PLN (Persero) Unit Pelaksana Pembangunan Asam Asam	Kalimantan Selatan	SK.7255/Menlhk-PHLHK/PPSA/GKM.0/9/2019	Energi dan sumber daya mineral/Pembangkit listrik	Energi	Belum Taat
185	PT Citraraja Ampat Canning	Papua Barat	SK.7256/Menlhk-PHLHK/PPSA/GKM.0/9/2019	Pengalengan ikan	Manufaktur	Belum Taat
186	Rumah Sakit Jiwa Dokter Radjiman Wediodiningrat	Jawa Timur	SK.7257/Menlhk-PHLHK/PPSA/GKM.0/9/2019	Jasa pelayanan kesehatan	Jasa	Belum Taat
187	PT Keritang Buana Mining	Riau	SK.7258/Menlhk-PHLHK/PPSA/GKM.0/9/2019	Pertambangan batubara	Tambang	Belum Taat
188	Rumah Sakit Umum Daerah Prabumulih	Sumatera Selatan	SK.7259/Menlhk-PHLHK/PPSA/GKM.0/9/2019	Pelayanan jasa kesehatan	Jasa	Belum Taat
189	PT Indolatex Jaya Abadi	Lampung	SK.7260/Menlhk-PHLHK/PPSA/GKM.0/9/2019	Industri karet crumb rubber SIR 20	Manufaktur	Belum Taat
190	PT Raja Goedang Mas	Banten	SK.7262/Menlhk-PHLHK/PPSA/GKM.0/9/2019	Jasa pengelola limbah B3	Jasa	Belum Taat
191	PT Sumber Indah Perkasa	Lampung	SK.7263/Menlhk-PHLHK/PPSA/GKM.0/9/2019	Refinery, fraksinasi CPO dan PKO, tangki timbun dan pelabuhan khusus	Manufaktur	Belum Taat
192	Indobatt Industri Permai	Jawa Timur	SK.7264/Menlhk-PHLHK/PPSA/GKM.0/9/2019	Industri accu dan air zuur	Manufaktur	Belum Taat
193	PT Jaya Kertas	Jawa Timur	SK.7265/Menlhk-PHLHK/PPSA/GKM.0/9/2019	Industri kertas	Manufaktur	Belum Taat
194	PT Cipta Mortar Utama	Jawa Barat	SK.7266/Menlhk-PHLHK/PPSA/GKM.0/9/2019	Industri barang dari semen	Manufaktur	Belum Taat
195	PT Teguhkarsa Wanalestari	Riau	SK.7695/Menlhk-PHLHK/PPSA/GKM.0/9/2019	Perkebunan dan pabrik kelapa sawit	Perkebunan	Belum Taat
196	PT Sumber Alam Sekurau	Kalimantan Utara	SK.8117/Menlhk-PHLHK/PPSA/GKM.0/9/2019	PLTU	Energi	Belum Taat
197	PT Elizabeth Hanjaya	Jawa Barat	SK.8316/Menlhk-PHLHK/PPSA/GKM.0/10/2019	Industri tas	Manufaktur	Belum Taat
198	PT Bara Batu Ampar Prima	Riau	SK.8317/Menlhk-PHLHK/PPSA/GKM.0/10/2019	Pertambangan Batubara	Tambang	Belum Taat
199	PT Mitra Maju Bersama Makmur	Banten	SK.8318/Menlhk-PHLHK/PPSA/GKM.0/10/2019	Jasa pengumpulan limbah B3	Jasa	Belum Taat
200	PT Gunung Raya Utama Timber Industries	Sumatera Utara	SK.8324/Menlhk-PHLHK/PPSA/GKM.0/10/2019	IUPHHK-HA	Kehutanan	Belum Taat
201	PT Cemindo Gemilang Bayah Plant	Banten	SK.8325/Menlhk-PHLHK/PPSA/GKM.0/10/2019	Industri semen	Manufaktur	Belum Taat
202	PT Banyu Bening Utama	Riau	SK.8402/Menlhk-PHLHK/PPSA/GKM.0/10/2019	Perkebunan dan pabrik kelapa sawit	Perkebunan	Belum Taat
203	PT Nala Palma Cadudasa	Kalimantan Timur	SK.8403/Menlhk-PHLHK/PPSA/GKM.0/10/2019	Perkebunan dan pabrik kelapa sawit	Perkebunan	Belum Taat
204	PT Jenshiang Nusantara Textile Chemical Industrial	Jawa Barat	SK.8440/Menlhk-PHLHK/PPSA/GKM.0/10/2019	Industri kimia tekstil	Manufaktur	Belum Taat
205	PT Fermentech Indonesia	Lampung	SK.8441/Menlhk-PHLHK/PPSA/GKM.0/10/2019	Industri produksi bumbu masak dan penyedap makanan	Manufaktur	Belum Taat
206	PT Guna Mitra Prima	Jawa Barat	SK.8442/Menlhk-PHLHK/PPSA/GKM.0/10/2019	Industri penyempurnaan kain	Manufaktur	Belum Taat
207	PT Indo Pacific	Jawa Barat	SK.8443/Menlhk-PHLHK/PPSA/GKM.0/10/2019	Industri tekstil	Manufaktur	Belum Taat
208	PT Kemilau Bintang Timur	Sulawesi Selatan	SK.8444/Menlhk-PHLHK/PPSA/GKM.0/10/2019	Industri cold storage hasil perikanan	Manufaktur	Belum Taat
209	Rumah Sakit Islam Jombang	Jawa Timur	SK.8445/Menlhk-PHLHK/PPSA/GKM.0/10/2019	Jasa pelayanan kesehatan	Jasa	Belum Taat
210	PT Karya Kita Jaya	Jawa Barat	SK.8446/Menlhk-PHLHK/PPSA/GKM.0/10/2019	Pengumpulan limbah B3	Jasa	Belum Taat

No.	Nama	Provinsi	Nomor SK Sanksi Administratif Paksaan Pemerintah	Jenis Kegiatan	Bidang	Ketaatan
211	PT Natarang Mining	Lampung	SK.8447/Menlhk-PHLHK/PPSA/GKM.0/10/2019	Penambangan bijih emas dan material pengikutnya	Tambang	Belum Taat
212	PT Sun Paper Source	Jawa Timur	SK.8448/Menlhk-PHLHK/PPSA/GKM.0/10/2019	Industri kertas tissue	Manufaktur	Belum Taat
213	PT Blue Rose Narado	Jawa Barat	SK.8449/Menlhk-PHLHK/PPSA/GKM.0/10/2019	Jasa pembuatan tas kulit dan kulit buatan	Manufaktur	Belum Taat
214	PT Prima Alloy Steel Universal Terbuka	Jawa Timur	SK.8450/Menlhk-PHLHK/PPSA/GKM.0/10/2019	Velg aluminium	Manufaktur	Belum Taat
215	PT Indofood CBP Sukses Makmur Terbuka	DKI Jakarta	SK.8451/Menlhk-PHLHK/PPSA/GKM.0/10/2019	Industri mie instan	Manufaktur	Belum Taat
216	PT Rapisarana Texpro	Jawa Barat	SK.8452/Menlhk-PHLHK/PPSA/GKM.0/10/2019	Jasa laundry	Jasa	Belum Taat
217	PT Sermani Steel Makassar	Sulawesi Selatan	SK.8453/Menlhk-PHLHK/PPSA/GKM.0/10/2019	Industri pelapisan logam seng	Manufaktur	Belum Taat
218	PT Sumber Usaha Gemilang	Jawa Barat	SK.8454/Menlhk-PHLHK/PPSA/GKM.0/10/2019	Jasa pengangkutan, pengumpulan, dan pemanfaatan limbah B3	Jasa	Belum Taat
219	PT Ayoe Indotama Textile	Jawa Barat	SK.8455/Menlhk-PHLHK/PPSA/GKM.0/10/2019	Industri tekstil	Manufaktur	Belum Taat
220	PT Pelabuhan Indonesia IV (Persero) Cabang Makassar	Sulawesi Selatan	SK.8456/Menlhk-PHLHK/PPSA/GKM.0/10/2019	Jasa kepelabuhan	Jasa	Belum Taat
221	PT Pelindo IV (Persero) Cabang Nunukan	Kalimantan Utara	SK.8457/Menlhk-PHLHK/PPSA/GKM.0/10/2019	Jasa kepelabuhan	Jasa	Belum Taat
222	PT Mustika Ratu Terbuka	DKI Jakarta	SK.8458/Menlhk-PHLHK/PPSA/GKM.0/10/2019	Industri jamu dan kosmetik tradisional	Manufaktur	Belum Taat
223	Rumah Sakit Umum Daerah Dr. Pirngadi	Sumatera Utara	SK.8459/Menlhk-PHLHK/PPSA/GKM.0/10/2019	Pelayanan jasa kesehatan	Jasa	Belum Taat
224	PT Pelabuhan Indonesia I (Persero) Cabang Pelabuhan Lhoksumawe	Aceh	SK.8460/Menlhk-PHLHK/PPSA/GKM.0/10/2019	Jasa kepelabuhan	Jasa	Belum Taat
225	PT Setia Agrindo Lestari	Riau	SK.8461/Menlhk-PHLHK/PPSA/GKM.0/10/2019	Perkebunan dan pabrik kelapa sawit	Perkebunan	Belum Taat
226	PT Martina Berto Terbuka	DKI Jakarta	SK.8462/Menlhk-PHLHK/PPSA/GKM.0/10/2019	Industri kosmetika	Manufaktur	Belum Taat
227	PT Bumi Permai Lestari	Kep. Bangka Belitung	SK.8463/Menlhk-PHLHK/PPSA/GKM.0/10/2019	Pabrik dan perkebunan kelapa sawit	Perkebunan	Belum Taat
228	PT Pupuk Sriwidjaja Palembang	Sumatera Selatan	SK.8897/Menlhk-PHLHK/PPSA/GKM.0/10/2019	Industri Petrokimia	Manufaktur	Taat
229	PT Cahaya Cemerlang Lestari	Sumatera Selatan	SK.8899/Menlhk-PHLHK/PPSA/GKM.0/10/2019	Perkebunan kelapa sawit	Perkebunan	Belum Taat
230	PT Kalrez Petroleum (Seram) Ltd.	Maluku	SK.8900/Menlhk-PHLHK/PPSA/GKM.0/10/2019	Eksplorasi Minyak bumi dan gas	Migas	Belum Taat
231	PT Raja Bataco Indonesia	Jawa Tengah	SK.8954/Menlhk-PHLHK/PPSA/GKM.0/10/2019	Industri jasa pengangkutan dan pemanfaatan limbah B3	Jasa	Belum Taat
232	Rumah Sakit Umum Daerah Mandau	Riau	SK.9012/Menlhk-PHLHK/PPSA/GKM.0/10/2019	Jasa pelayanan kesehatan	Jasa	Belum Taat
233	PT Adhimix Precast Indonesia Plant Delta Mas	Jawa Barat	SK.9017/Menlhk-PHLHK/PPSA/GKM.0/10/2019	Industri mortar dan beton siap pakai	Manufaktur	Belum Taat
234	PT Greenlon Indonesia	Jawa Barat	SK.9460/Menlhk-PHLHK/PPSA/GKM.0/11/2019	Industri tekstil selain dari pakaian jadi	Manufaktur	Belum Taat
235	PT Fajar Zippindo	Banten	SK.9461/Menlhk-PHLHK/PPSA/GKM.0/11/2019	Industri kimia	Manufaktur	Belum Taat
236	PT Galvindo Intiselaras	Banten	SK.9463/Menlhk-PHLHK/PPSA/GKM.0/11/2019	Jasa pelapisan logam secara Hot Dip Galvanis	Jasa	Belum Taat
237	PT Toyota Motor Manufacturing Indonesia Plant 3	Jawa Barat	SK.9464/Menlhk-PHLHK/PPSA/GKM.0/11/2019	Industri kendaraan bermotor roda empat atau lebih	Manufaktur	Belum Taat
238	PT Sumber Bintang Gemilang	Sulawesi Tengah	SK.9466/Menlhk-PHLHK/PPSA/GKM.0/11/2019	Pengumpulan limbah B3/minyak pelumas bekas/oli bekas	Jasa	Belum Taat
239	PT Bumi Suksesindo	Jawa Timur	SK.9467/Menlhk-PHLHK/PPSA/GKM.0/11/2019	Penambangan emas DMP	Tambang	Belum Taat
240	PT Subur Arum Makmur	Riau	SK.9468/Menlhk-PHLHK/PPSA/GKM.0/11/2019	Perkebunan dan pabrik kelapa sawit	Perkebunan	Belum Taat
241	RS St Carolus Borromeus	Nusa Tenggara Timur	SK.9470/Menlhk-PHLHK/PPSA/GKM.0/11/2019	Jasa pelayanan kesehatan	Jasa	Belum Taat
242	PT Angels Products	Banten	SK.9471/Menlhk-PHLHK/PPSA/GKM.0/11/2019	Industri rafinasi gula	Manufaktur	Belum Taat
243	PT Summa Sanjaya Surya Satria	Kalimantan Selatan	SK.9472/Menlhk-PHLHK/PPSA/GKM.0/11/2019	Pemanfaat limbah B3	Jasa	Belum Taat

No.	Nama	Provinsi	Nomor SK Sanksi Administratif Paksaan Pemerintah	Jenis Kegiatan	Bidang	Ketaatan
244	PT Garuda Mas Semesta	Jawa Barat	SK.9474/Menlhk-PHLHK/PPSA/GKM.0/11/2019	Industri tekstil	Manufaktur	Belum Taat
245	PT Conbloc Internusa	Jawa Barat	SK.9475/Menlhk-PHLHK/PPSA/GKM.0/11/2019	Industri beton paving block	Manufaktur	Belum Taat
246	PT Selatan Agro Makmur Lestari	Sumatera Selatan	SK.9481/Menlhk-PHLHK/PPSA/GKM.0/11/2019	Perkebunan dan pabrik kelapa sawit	Perkebunan	Belum Taat
247	PT Benteng Api Refractorindo	Jawa Timur	SK.9482/Menlhk-PHLHK/PPSA/GKM.0/11/2019	Industri bata tahan api	Manufaktur	Belum Taat
248	PT Petro Jordan Abadi	Jawa Timur	SK.9483/Menlhk-PHLHK/PPSA/GKM.0/11/2019	Industri kimia dasar anorganik lainnya dan industri gips	Manufaktur	Belum Taat
249	PT Hasil Damai Textile	Jawa Barat	SK.9484/Menlhk-PHLHK/PPSA/GKM.0/11/2019	Industri serat buatan (regenerated stapel fiber) dan non woven (spunbond)	Manufaktur	Belum Taat
250	PT Semen Bosowa Banyuwangi	Jawa Timur	SK.9485/Menlhk-PHLHK/PPSA/GKM.0/11/2019	Industri semen	Manufaktur	Belum Taat
251	PT Pulau Sambu Kuala Enok	Riau	SK.9486/Menlhk-PHLHK/PPSA/GKM.0/11/2019	Pengolahan kelapa terpadu dan turunannya serta fasilitas pendukung	Manufaktur	Belum Taat
252	PT Beton Elemindo Perkasa	Jawa Barat	SK.9487/Menlhk-PHLHK/PPSA/GKM.0/11/2019	Industri beton precast dan prestress	Manufaktur	Belum Taat
253	Joint Operating Body Pertamina-Petrochina Salawati	Papua Barat	SK.9488/Menlhk-PHLHK/PPSA/GKM.0/11/2019	Industri eksplorasi dan eksploitasi minyak dan gas bumi	Migas	Belum Taat
254	PT Sinar Surya Maju Sentosa	Banten	SK.9489/Menlhk-PHLHK/PPSA/GKM.0/11/2019	Pemanfaatan limbah B3 berupa oli bekas	Jasa	Belum Taat
255	PT Mahligai Artha Sejahtera	Sulawesi Tengah	SK.9490/Menlhk-PHLHK/PPSA/GKM.0/11/2019	Pertambangan bijih besi	Tambang	Belum Taat
256	PT Mitra Inti Sejati Plantation	Kalimantan Barat	SK.9491/Menlhk-PHLHK/PPSA/GKM.0/11/2019	Perkebunan dan pabrik kelapa sawit	Perkebunan	Belum Taat
257	CV Charis Perkasa	Sulawesi Tengah	SK.9492/Menlhk-PHLHK/PPSA/GKM.0/11/2019	Pengumpulan minyak pelumas bekas	Jasa	Belum Taat
258	PT Pratama Nusantara Sakti	Sumatera Selatan	SK.9493/Menlhk-PHLHK/PPSA/GKM.0/11/2019	Perkebunan tebu dan pabrik gula	Perkebunan	Belum Taat
259	PT Oriental Embroidery	Jawa Barat	SK.9494/Menlhk-PHLHK/PPSA/GKM.0/11/2019	Industri tekstil embroidery dan pencelupan	Manufaktur	Belum Taat
260	PT Petrosea Offshore Supply Base (POSB) Reksabumi Indonesia	Papua Barat	SK.9495/Menlhk-PHLHK/PPSA/GKM.0/11/2019	Kegiatan jasa pendukung kegiatan eksplorasi dan produksi	Migas	Belum Taat
261	PT Hammami Jaya Samudra	Banten	SK.9496/Menlhk-PHLHK/PPSA/GKM.0/11/2019	Industri pembuatan batako dan genteng	Manufaktur	Belum Taat
262	PT Wiraswasta Gemilang Indonesia Cabang Banjarmasin	Kalimantan Selatan	SK.9542/Menlhk-PHLHK/PPSA/GKM.0/11/2019	Pengumpulan dan pengangkutan limbah B3	Jasa	Belum Taat
263	PT Barawaja	Sulawesi Selatan	SK.9775/Menlhk-PHLHK/PPSA/GKM.0/11/2019	Pabrik besi dan gas	Manufaktur	Belum Taat
264	PT Adiprima Suraprinta	Jawa Timur	SK.9776/Menlhk-PHLHK/PPSA/GKM.0/11/2019	Kertas budaya	Manufaktur	Belum Taat
265	PT Pelindo IV (Persero) Tarakan	Kalimantan Utara	SK.9857/Menlhk-PHLHK/PPSA/GKM.0/12/2019	Jasa kepelabuhanan	Jasa	Belum Taat
266	PT Darmex Oil and Fats	Jawa Barat	SK.9858/Menlhk-PHLHK/PPSA/GKM.0/12/2019	Industri pengolahan minyak sawit	Manufaktur	Belum Taat
267	PT Gajah Angkasa Perkasa	Jawa Barat	SK.9859/Menlhk-PHLHK/PPSA/GKM.0/12/2019	Industri tekstil	Manufaktur	Belum Taat
268	PT Pelindo IV (Persero) Cabang Parepare	Sulawesi Selatan	SK.9930/Menlhk-PHLHK/PPSA/GKM.0/12/2019	Jasa pelabuhan	Jasa	Belum Taat
269	PT Indonesia Power Unit Pembangkitan Semarang	Jawa Tengah	SK.9931/Menlhk-PHLHK/PPSA/GKM.0/12/2019	Pembangkit listrik	Energi	Belum Taat
270	PT Angkasa Pura II (Persero) Bandara Sultan Syarif Kasim II	Riau	SK.9932/Menlhk-PHLHK/PPSA/GKM.0/12/2019	Jasa kebandarudaraan	Jasa	Belum Taat
271	PT Windu Nabatindo Lestari	Kalimantan Tengah	SK.9933/Menlhk-PHLHK/PPSA/GKM.0/12/2019	Perkebunan dan pabrik pengolahan kelapa sawit	Perkebunan	Belum Taat
272	PT Indonesia Asahan Aluminium (Persero)	Sumatera Utara	SK.9934/Menlhk-PHLHK/PPSA/GKM.0/12/2019	Peleburan logam aluminium	Manufaktur	Belum Taat
273	PT Pelindo IV (Persero) Cabang Sorong	Papua Barat	SK.9935/Menlhk-PHLHK/PPSA/GKM.0/12/2019	Jasa kepelabuhanan	Jasa	Belum Taat
274	PT Pelabuhan Indonesia IV (Persero) Cabang Samarinda	Kalimantan Timur	SK.9936/Menlhk-PHLHK/PPSA/GKM.0/12/2019	Jasa kepelabuhanan	Jasa	Belum Taat

No.	Nama	Provinsi	Nomor SK Sanksi Administratif Paksaan Pemerintah	Jenis Kegiatan	Bidang	Ketaatan
275	PT Kencana Fajar Mulia	Jawa Barat	SK.9937/Menlhk-PHLHK/PPSA/GKM.0/12/2019	Industri tekstil	Manufaktur	Belum Taat
276	PT Sinar Para Taruna	Jawa Barat	SK.9938/Menlhk-PHLHK/PPSA/GKM.0/12/2019	Industri manufaktur tekstil	Manufaktur	Belum Taat
277	PT Pelabuhan Indonesia IV (Persero) cabang Ternate	Maluku Utara	SK.9939/Menlhk-PHLHK/PPSA/GKM.0/12/2019	Jasa lkepelabuhanan	Jasa	Belum Taat
278	PT Pelabuhan Indonesia III (Persero) Pulang Pisau	Kalimantan Tengah	SK.9940/Menlhk-PHLHK/PPSA/GKM.0/12/2019	Kepelabuhanan	Jasa	Belum Taat
279	RSUD Pasar Rebo	DKI Jakarta	SK.9941/Menlhk-PHLHK/PPSA/GKM.0/12/2019	Jasa pelayanan kesehatan	Jasa	Belum Taat
280	PT CITIC Seram Energy Limited	Maluku	SK.9942/Menlhk-PHLHK/PPSA/GKM.0/12/2019	Eksplorasi dan eksploitasi migas	Migas	Belum Taat
281	PT Nityasa Idola	Kalimantan Barat	SK.10017/Menlhk-PHLHK/PPSA/GKM.0/12/2019	Kayu serat Hutan Tanaman Industri	Kehutanan	Belum Taat
282	PT Sri Andal Lestari	Sumatera Selatan	SK.10018/Menlhk-PHLHK/PPSA/GKM.0/12/2019	Perkebunan dan pabrik pengolahan kelapa sawit	Perkebunan	Belum Taat
283	PT Laju Perdana Indah	Sumatera Selatan	SK.10019/Menlhk-PHLHK/PPSA/GKM.0/12/2019	Perkebunan tebu dan pabrik gula	Perkebunan	Belum Taat
284	PT Bumi Perkasa Gemilang	Maluku	SK.10020/Menlhk-PHLHK/PPSA/GKM.0/12/2019	Perkebunan dan pabrik kelapa sawit	Perkebunan	Belum Taat
285	PT Mutiara Bunda Jaya Kebun Tanjung Sari	Sumatera Selatan	SK.10021/Menlhk-PHLHK/PPSA/GKM.0/12/2019	Perkebunan dan pabrik pengolahan kelapa sawit pola inti - plasma	Perkebunan	Belum Taat
286	PT Nusantara Sawit Persada	Kalimantan Tengah	SK.10022/Menlhk-PHLHK/PPSA/GKM.0/12/2019	Perkebunan kelapa sawit	Perkebunan	Belum Taat
287	PT Indogreen Jaya Abadi	Riau	SK.10204/Menlhk-PHLHK/PPSA/GKM.0/12/2019	Perkebunan dan pabrik pengolahankelapa sawit	Perkebunan	Belum Taat
288	PT Perdana Inti Sawit Perkasa II	Riau	SK.10297/Menlhk-PHLHK/PPSA/GKM.0/12/2019	Perkebunan dan pabrik kelapa sawit	Perkebunan	Belum Taat
289	PT Multi Sarana Agro Mandiri	Kalimantan Selatan	SK.10298/Menlhk-PHLHK/PPSA/GKM.0/12/2019	Perkebunan kelapa sawit dan karet	Perkebunan	Belum Taat
290	PT Rimbun Sawit Sejahtera	Riau	SK.10299/Menlhk-PHLHK/PPSA/GKM.0/12/2019	Perkebunan kelapa sawit	Perkebunan	Belum Taat
291	PT Menteng Kencana Mas	Kalimantan Tengah	SK.10300/Menlhk-PHLHK/PPSA/GKM.0/12/2019	Perkebunan kelapa sawit	Perkebunan	Belum Taat
292	PT Perdana Inti Sawit Perkasa I	Riau	SK.10301/Menlhk-PHLHK/PPSA/GKM.0/12/2019	Perkebunan dan pabrik kelapa sawit	Perkebunan	Belum Taat
293	PT Panca Agro Lestari	Riau	SK.10302/Menlhk-PHLHK/PPSA/GKM.0/12/2019	Perkebunan kelapa sawit	Perkebunan	Belum Taat
294	PT Kalimantan Sawit Abadi	Kalimantan Tengah	SK.10303/Menlhk-PHLHK/PPSA/GKM.0/12/2019	Perkebunan dan pabrik kelapa sawit	Perkebunan	Belum Taat
295	PT Seberida Subur	Riau	SK.10304/Menlhk-PHLHK/PPSA/GKM.0/12/2019	Perkebunan kelapa sawit	Perkebunan	Belum Taat
296	PT Salim Ivomas Pratama	Riau	SK.10305/Menlhk-PHLHK/PPSA/GKM.0/12/2019	Perkebunan kelapa sawit dan pabrik kelapa sawit	Perkebunan	Belum Taat
297	PT Meridan Sejatisurya Plantation	Riau	SK.10306/Menlhk-PHLHK/PPSA/GKM.0/12/2019	Perkebunan dan pabrik kelapa sawit	Perkebunan	Belum Taat
298	PT Agro Abadi I	Riau	SK.10307/Menlhk-PHLHK/PPSA/GKM.0/12/2019	Perkebunan dan pabrik kelapa sawit	Perkebunan	Belum Taat
299	PT Kencana Amal Tani	Riau	SK.10308/Menlhk-PHLHK/PPSA/GKM.0/12/2019	Perkebunan dan pabrik kelapa sawit	Perkebunan	Belum Taat
300	PT Palma Satu	Riau	SK.10309/Menlhk-PHLHK/PPSA/GKM.0/12/2019	Perkebunan kelapa sawit	Perkebunan	Belum Taat
301	PT Sago Nauli	Sumatera Utara	SK.10310/Menlhk-PHLHK/PPSA/GKM.0/12/2019	Perkebunan dan pabrik kelapa sawit	Perkebunan	Belum Taat
302	PT Pепutра Supra Jaya	Riau	SK.10313/Menlhk-PHLHK/PPSA/GKM.0/12/2019	Perkebunan kelapa sawit	Perkebunan	Belum Taat
303	PT Alam Bukit Tigapuluh	Jambi	SK.10314/Menlhk-PHLHK/PPSA/GKM.0/12/2019	Izin Pemanfaatan Hasil Hutan Kayu pada Hutan Alam Restorasi Ekosistem	Kehutanan	Belum Taat
304	PT Riau Andalan Pulp and Paper	Riau	SK.10315/Menlhk-PHLHK/PPSA/GKM.0/12/2019	IUPHHK-HTI	Kehutanan	Belum Taat
305	PT Pratama Nusantara Sakti	Sumatera Selatan	SK.10316/Menlhk-PHLHK/PPSA/GKM.0/12/2019	Perkebunan tebu dan pabrik gula	Perkebunan	Belum Taat
306	PT Radel Khalishan Alamindo	Jawa Barat	SK.10331/Menlhk-PHLHK/PPSA/GKM.0/12/2019	Pengelolaan limbah B3	Jasa	Belum Taat
307	PT Dhanar Mas Concern III	Jawa Barat	SK.10332/Menlhk-PHLHK/PPSA/GKM.0/12/2019	Industri tekstil (pemintalan) dan PLTU berbahan bakar batubara	Manufaktur	Belum Taat



No.	Nama	Provinsi	Nomor SK Sanksi Administratif Paksaan Pemerintah	Jenis Kegiatan	Bidang	Ketaatan
308	PT Pan Asia Jaya Abadi	Jawa Barat	SK.10333/Menlhk-PHLHK/PPSA/GKM.0/12/2019	Industri tekstil dan garmen	Manufaktur	Belum Taat
309	PT Tri Jaya Tangguh	Gorontalo	SK.10334/Menlhk-PHLHK/PPSA/GKM.0/12/2019	Pabrik tepung kelapa	Manufaktur	Belum Taat
310	RSUP Persahabatan	DKI Jakarta	SK.10335/Menlhk-PHLHK/PPSA/GKM.0/12/2019	Pelayanan jasa kesehatan	Jasa	Belum Taat
311	PT Alu Aksara Pratama	Jawa Timur	SK.10336/Menlhk-PHLHK/PPSA/GKM.0/12/2019	Industri pengolahan beras dan beras ketan	Manufaktur	Belum Taat
312	PT Agro Makmur Raya	Sulawesi Utara	SK.10337/Menlhk-PHLHK/PPSA/GKM.0/12/2019	Pengolahan minyak nabati, tangki timbun, dan gudang	Manufaktur	Belum Taat
313	PT Pagilaran	Jawa Tengah	SK.10338/Menlhk-PHLHK/PPSA/GKM.0/12/2019	Perkebunan dan pabrik pengolahan teh hitam	Perkebunan	Belum Taat
314	PT Pertamina Lubricants Production Unit Cilacap	Jawa Tengah	SK.10339/Menlhk-PHLHK/PPSA/GKM.0/12/2019	Industri pengolahan minyak pelumas	Manufaktur	Belum Taat
315	PT Mitra Unggul Pusaka	Riau	SK.10340/Menlhk-PHLHK/PPSA/GKM.0/12/2019	Perkebunan, pabrik kelapa sawit dan pabrik kernel sawit	Perkebunan	Belum Taat
316	PT Andhika Makmur Persada	Jawa Barat	SK.10341/Menlhk-PHLHK/PPSA/GKM.0/12/2019	Pengelolaan limbah B3	Jasa	Belum Taat
317	PT Saraswanti Agro Estate	Kalimantan Barat	SK.10343/Menlhk-PHLHK/PPSA/GKM.0/12/2019	Perkebunan dan pabrik kelapa sawit	Perkebunan	Belum Taat
318	PT Moriuchi Indonesia	Jawa Barat	SK.10344/Menlhk-PHLHK/PPSA/GKM.0/12/2019	Kegiatan penyempurnaan benang, pertununan dan penyempurnaan tekstil	Manufaktur	Belum Taat
319	PT Indo Muro Kencana	Kalimantan Tengah	SK.10345/Menlhk-PHLHK/PPSA/GKM.0/12/2019	Pertambangan emas	Tambang	Belum Taat
320	PT Pelabuhan Indonesia III (Persero) Terminal Batulicin	Kalimantan Selatan	SK.10346/Menlhk-PHLHK/PPSA/GKM.0/12/2019	Jasa kepelabuhanan	Jasa	Belum Taat
321	PT Famatex	Jawa Barat	SK.10347/Menlhk-PHLHK/PPSA/GKM.0/12/2019	Industri pencelupan dan penyempurnaan tekstil	Manufaktur	Belum Taat
322	PT Panasonic Manufacturing Indonesia	DKI Jakarta	SK.10348/Menlhk-PHLHK/PPSA/GKM.0/12/2019	Industri elektronika	Manufaktur	Belum Taat
323	PT Karimun Sembawang Shipyard	Kepulauan Riau	SK.10349/Menlhk-PHLHK/PPSA/GKM.0/12/2019	Industri perkapalan dan fabrikasa baja untuk onshore dan offshore serta industri komponen kapal	Manufaktur	Belum Taat
324	PT Safilindo Permata	Jawa Barat	SK.10350/Menlhk-PHLHK/PPSA/GKM.0/12/2019	Industri pencelupan dan penyempurnaan tekstil	Manufaktur	Belum Taat
325	PT Indonesia Morowali Industrial Park	Sulawesi Tengah	SK.10342/Menlhk-PHLHK/PPSA/GKM.0/12/2019	Kawasan industri dan perumahan modern	Prasarana	Belum Taat
326	PT Tunggal Yunus Estate Topaz Mill	Riau	SK.10351/Menlhk-PHLHK/PPSA/GKM.0/12/2019	Perkebunan dan pabrik minyak kelapa sawit	Perkebunan	Belum Taat
327	PT Pelabuhan Indonesia III (Persero) Cabang Kotabaru	Kalimantan Selatan	SK.10352/Menlhk-PHLHK/PPSA/GKM.0/12/2019	Kepelabuhanan	Jasa	Belum Taat
328	PT Indowira Putra	Jawa Barat	SK.10353/Menlhk-PHLHK/PPSA/GKM.0/12/2019	Industri cat	Manufaktur	Belum Taat
329	PT Jamafac	Jawa Barat	SK.10354/Menlhk-PHLHK/PPSA/GKM.0/12/2019	Industri korek api	Manufaktur	Belum Taat
330	PT Simultan Intina Indonesia	Jawa Barat	SK.10354/Menlhk-PHLHK/PPSA/GKM.0/12/2019	Pemanfaatan limbah B3	Jasa	Belum Taat
331	PT Kunango Jantan	Sumatera Barat	SK.10356/Menlhk-PHLHK/PPSA/GKM.0/12/2019	Industri beton & pemanfaatan fly ash	Manufaktur	Belum Taat
332	PT Sinar Alindo Metal	DKI Jakarta	SK.10357/Menlhk-PHLHK/PPSA/GKM.0/12/2019	Pengecoran logam bukan besi dan baja	Manufaktur	Belum Taat
333	PT Oriental Textile Indonesia	Jawa Barat	SK.10358/Menlhk-PHLHK/PPSA/GKM.0/12/2019	Industri pertununan tekstil dan industri penyelesaian akhir tekstil	Manufaktur	Belum Taat
334	PT Pelabuhan Indonesia IV (Persero) Cabang Ambon	Maluku	SK.10359/Menlhk-PHLHK/PPSA/GKM.0/12/2019	Jasa Pelabuhan	Jasa	Belum Taat
335	PT Sempurnaindah Multinusantara	Jawa Barat	SK.10360/Menlhk-PHLHK/PPSA/GKM.0/12/2019	Industri kulit imitasi	Manufaktur	Belum Taat
336	PT Celebes Minapratama	Sulawesi Utara	SK.10361/Menlhk-PHLHK/PPSA/GKM.0/12/2019	Pengolahan ikan kayu, cold storage, dan fish meal	Manufaktur	Belum Taat
337	PT Prinaltia Junta Perkasa	Sumatera Barat	SK.10362/Menlhk-PHLHK/PPSA/GKM.0/12/2019	Pemanfaatan limbah B3	Jasa	Belum Taat
338	PT Dahana (Persero)	Jawa Barat	SK.10363/Menlhk-PHLHK/PPSA/GKM.0/12/2019	Industri bahan peledak	Manufaktur	Belum Taat
339	PT Master Indonesia	Kepulauan Riau	SK.10364/Menlhk-PHLHK/PPSA/GKM.0/12/2019	Jasa pengumpulan limbah B3	Jasa	Belum Taat

No.	Nama	Provinsi	Nomor SK Sanksi Administratif Paksaan Pemerintah	Jenis Kegiatan	Bidang	Ketaatan
p	PT Surya Dumai Agrindo	Riau	SK.10365/Menlhk- PHLHK/PPSA/GKM.0/12/2019	Perkebunan sawit	Perkebunan	Belum Taat
341	PT Salim Ivomas Pratama Tbk	Sumatera Utara	SK.10366/Menlhk- PHLHK/PPSA/GKM.0/12/2019	Pengolahan minyak goreng dan margarine	Manufaktur	Belum Taat
342	PT Angkasa Pura I (Persero) Bandar Udara International I Gusti Ngurah Rai Bali	Bali	SK.10367/Menlhk- PHLHK/PPSA/GKM.0/12/2019	Jasa kebandarudaraan dan jasa penunjang bandar udara	Jasa	Belum Taat
343	PT Bintang Alumina Indonesia	Kepulauan Riau	SK.10368/Menlhk- PHLHK/PPSA/GKM.0/12/2019	Penataan lahan dan pengembangan kawasan pengolahan dan pemurnian (smelter-refinery) bijih bauksit menjadi alumina	Jasa	Belum Taat
344	PT Dinamika Graha Sarana	Sumatera Selatan	SK.10369/Menlhk- PHLHK/PPSA/GKM.0/12/2019	Perkebunan tebu dan industri gula pasir	Perkebunan	Belum Taat
345	PT Kaswari Unggul	Jambi	SK.10370/Menlhk- PHLHK/PPSA/GKM.0/12/2019	Perkebunan kelapa sawit	Perkebunan	Belum Taat
346	PT Hansung Tex Jaya	Jawa Barat	SK.10371/Menlhk- PHLHK/PPSA/GKM.0/12/2019	Industri pertenunan	Manufaktur	Belum Taat
347	PT Sumber Sawit Sejahtera	Riau	SK.10608/Menlhk- PHLHK/PPSA/GKM.0/12/2019	Perkebunan dan pabrik kelapa sawit	Perkebunan	Belum Taat